# 朝鮮古蹟圖譜

十三

# 朝鮮古蹟圖譜

十三

# 緒言

本集ハ前集ニ繼續シテ朝鮮時代ニ屬スル慶尚南道及ビ全羅南北道ノ佛寺建築及ビ全朝鮮ニ於ケル塔婆墓塔石碑及ビ橋梁ニシテ關野谷井兩古蹟調査委員及ビ栗山囑託ノ調査並ニ其後ニ於ケル關野委員小川技手ノ調査ニ係レル者ヨリ選擇シ寫眞ハ主トシテ谷井關野兩委員及ビ小川技手澤囑託等ノ作成セシ者ヲ用ヒ從來ノ如ク關野委員小川技手專ラ此等資料ノ整理編纂ニ當リタリ

昭和八年三月

朝鮮總督府

# 朝鮮古蹟圖譜第十三冊目次

朝鮮時代

## 佛寺建築　其二


一七七九　五五二七　通度寺全景
一七八〇　五五二八　通度寺一柱門
五五二九　同　寺天王門
一七八一　五五三〇　通度寺不二門正面
五五三一　同　寺不二門軒及斗栱
一七八二　五五三二　通度寺大雄殿
一七八三　五五三三　通度寺大雄殿軒及斗栱
五五三四　同　寺大雄殿內部
一七八四　五五三五　通度寺大雄殿扉一部
五五三六　同　寺龍華殿細部
一七八五　五五三七　通度寺極樂殿
五五三八　同　寺鐘樓
一七八六　五五三九　通度寺應眞殿正面
五五四〇　同　寺應眞殿軒及斗栱
一七八七　五五四一　通度寺藥師殿正面
五五四二　同　寺藥師殿外部斗栱
一七八八　五五四三　通度寺觀音殿外觀
五五四四　同　寺觀音殿軒及斗栱
一七八九　五五四五　通度寺靈山殿正面
五五四六　通度寺靈山殿軒及斗栱
一七九〇　五五四七　梵魚寺全景
一七九一　五五四八　梵魚寺普溪門正面
五五四九　同　寺鐘樓前面
一七九二　五五五〇　梵魚寺普濟樓前面
五五五一　同　寺普濟樓細部
一七九三　五五五二　梵魚寺大雄殿正面
五五五三　同　寺大雄殿佛壇
一七九四　五五五四　梵魚寺大雄殿內部
五五五五　同　寺大雄殿細部
一七九五　五五五六　梵魚寺毘盧殿前面
五五五七　同　寺毘盧殿細部
一七九六　五五五八　梵魚寺觀音殿前面
五五五九　同　寺觀音殿軒及斗栱
一七九七　五五六〇　梵魚寺冥府殿正面
五五六一　同　寺冥府殿軒及斗栱
一七九八　五五六二　海印寺全景
一七九九　五五六三　海印寺紅霞門正面
五五六四　同　寺紅霞門細部
一八〇〇　五五六五　海印寺大寂光殿正面
一八〇一　五五六六　海印寺大寂光殿內部　其一

一八一五　至元廿二　觀音寺藥師殿正面
一八一六　至元廿三　同　寺藥師殿側面
一八一六　至元廿四　觀音寺藥師殿外部斗栱　其一
一八一六　至元廿五　同　寺寂光殿軒及斗栱
一八一六　至元廿六　同　寺寂光殿正面
一八一七　至元廿七　海印寺藏經庫外觀
一八一七　至元廿八　同　寺圓音樓正面
一八一八　至元廿九　觀音寺藥師殿側面
一八一八　至元三〇　海印寺藏經庫斗栱　其二
一八一八　至元三一　雙溪寺長生木標
一八一九　至元三二　雙溪寺一柱門前面
一八一九　至元三三　同　寺天王門前面
一八一九　至元三四　同　寺金剛門正面
一八一九　至元三五　同　寺青鶴樓前面
一八二〇　至元三六　松廣寺一柱門前面
一八二〇　至元三七　同　寺十字閣前面
一八二一　至元三八　雙溪寺大雄殿正面
一八二一　至元三九　松廣寺大雄殿外部斗栱
一八二二　至元四〇　金山寺金剛門前面
一八二二　至元四一　同　寺長生門及斗栱
一八二三　至元四二　雙溪寺大雄殿內部
一八二三　至元四三　雙溪寺八相殿前面
一八二四　至元四四　金山寺大寂光殿正面
一八二四　至元四五　同　寺八相殿軒及斗栱
一八二五　至元四六　雙溪寺國師殿及七聖殿
一八二五　至元四七　同　寺七聖殿外部斗栱
一八二六　至元四八　觀音寺大雄殿正面
一八二六　至元四九　同　寺大雄殿內部
一八二七　至元五〇　觀音寺大雄殿外部斗栱　其一
一八二七　至元五一　同　寺大雄殿外部斗栱　其二
一八二七　至元五二　同　寺大雄殿內部天井及天蓋

一八二九　三六七　内藏山佛出庵靈山殿
三六六　懶堂寺大雄殿正面
三六九　同　寺大雄殿外部斗栱
一八三〇　三七〇　同　寺大雄殿外部斗栱（後側）
三七一　懶堂寺藥師殿前面
一八三一　三七三　同　寺藥師殿軒及斗栱
三七二　禪雲寺萬歲樓前面
一八三二　三七四　同　寺靈山殿及冥府殿
一八三三　三七五　禪雲寺大雄殿正面
三七六　同　寺大雄殿軒及斗栱
一八三四　三七七　禪雲寺大雄殿内部
三七八　兜率庵内院宮正面
一八三五　三七九　松嶺寺全景
一八三六　三八〇　松嶺寺普溪門
三八一　同　寺六鑑亭及豕化閣
一八三七　三八三　松嶺寺天王門前面
三八二　同　寺天王門軒及斗栱
一八三八　三八四　松嶺寺大雄殿前面
三八五　同　寺大雄殿外部斗栱
一八三九　三八六　松嶺寺枕溪樓外面　其一
三八七　同　寺枕溪樓内面
一八四〇　三八〇　松嶺寺龍華堂前面
三八一　同　寺龍華堂外部斗栱

一八四一　三八三　松嶺寺尋劍堂前面
三八二　同　寺尋劍堂外部斗栱
一八四二　三八四　松嶺寺國師堂側面
三八五　同　寺國師堂外部斗栱
一八四三　三八六　松嶺寺國師堂内部
三八七　同　寺國師堂天蓋
一八四四　三八八　松嶺寺國師堂虹梁及天井
三八九　同　寺國師堂天井細部
一八四五　三九〇　松嶺寺白雪堂正面
三九一　同　寺白雪堂外部斗栱
一八四六　三九二　松嶺寺青雲堂前面
三九三　同　寺青雲堂外部斗栱
一八四七　三九四　松嶺寺下舍堂前面
三九五　同　寺下舍堂外部斗栱　其一
一八四八　三九六　松嶺寺下舍堂外部斗栱　其二
三九七　同　寺說法殿前面
一八四九　三九八　松嶺寺藥師殿及靈山殿
三九九　同　寺藥師殿軒及斗栱
一八五〇　四〇〇　松嶺寺靈山殿外部斗栱
四〇一　同　寺靈山殿内部斗栱及天井
一八五一　四〇二　松嶺寺佛祖殿正面
四〇三　同　寺佛祖殿外部斗栱
一八五二　四〇四　松嶺寺華嚴殿前面
四〇五　同　寺華嚴殿外部斗栱
一八五三　四〇六　松嶺寺應眞殿正面

五六七

一八五四　五六八　松廣寺應眞殿內部

一八五五　五六九　仙巖寺全景

五七〇　仙巖寺曹溪門正面

一八五六　五七一　同　寺大雄殿正面

五七二　仙巖寺大雄殿前面

一八五七　五七三　同　寺大雄殿外部斗栱

一八五八　五七四　仙巖寺大雄殿內部

五七五　仙巖寺圓通殿側面

一八五九　五七六　同　寺圓通殿細部

五七七　仙巖寺八相殿正面

五七八　同　寺八相殿外部斗栱

五七九　仙巖寺藏經閣正面

一八六〇　五八〇　同　寺禪助庵前面

一八六一　五八一　華嚴寺全景

五八二　華嚴寺一柱門正面

一八六二　五八三　同　寺一柱門軒及斗栱

一八六三　五八四　華嚴寺覺皇殿正面

五八五　華嚴寺覺皇殿軒及斗栱

一八六四　五八六　同　寺覺皇殿內部　其一

一八六五　五八七　華嚴寺覺皇殿內部　其二

一八六六　五八八　華嚴寺大雄殿正面

五八九　華嚴寺大雄殿軒及斗栱

一八六七　五九〇　同　寺大雄殿內部斗栱及天井

五九一　華嚴寺大雄殿內部

同　寺大雄殿天蓋

一八六八　五九二　華嚴寺大雄殿及冥府殿

五九三　同　寺凝香閣及圓通殿

一八六九　五九四　佛甲寺天王門前面

五九五　同　寺天王門內部

五九六　同　寺萬歲樓內面

五九七　同　寺萬歲樓外面

一八七〇　五九八　佛甲寺萬歲樓外部斗栱

五九九　同　寺天王門外部斗栱

一八七一　六〇〇　佛甲寺大雄殿正面

六〇一　同　寺大雄殿天蓋

一八七二　六〇二　佛甲寺大雄殿外部斗栱　其一

六〇三　同　寺大雄殿外部斗栱　其二

一八七三　六〇四　佛甲寺大雄殿內部斗栱　其一

六〇五　同　寺大雄殿內部斗栱　其二

一八七四　六〇六　佛甲寺八相殿前面

六〇七　同　寺八相殿外部斗栱

六〇八　同　寺冥府殿前面

六〇九　同　寺七星閣前面

一八七五　六一〇　寶林寺外護門正面

六一一　同　寺外護門外部斗栱

一八七六　六一二　寶林寺大雄殿正面

六一三　同　寺大雄殿側面

一八七七　六一四　寶林寺大雄殿外部斗栱

六一五　同　寺大雄殿內部　其一

六一六　同　寺大雄殿內部　其二

一八七一　五七三
一八九一　五七四
同　雙峰寺殿外部斗栱
同　雙峰寺殿軒及斗栱
一八七二　五七五
無爲寺禪堂外部斗栱　其一
同　寺殿禪堂內部斗栱　其二
一八七三　五七六
同　寺殿禪堂內部斗栱　其一
同　寺殿禪堂內部　其二
一八七四　五七七
無爲寺禪堂內部　其一
同　寺殿禪堂內部　其二
一八七五　五七八
無爲寺禪堂內部東面
同　寺殿禪堂內部西面
一八七六　五七九
無爲寺禪堂殿天井
同　寺殿禪堂殿佛壇
一八七七　五八〇
道岬寺解脫門背面
同　寺解脫門細部　其一
一八七八　五八一
道岬寺解脫門細部　其二
同　寺解脫門細部　其三
一八七九　五八二
道岬寺解脫門金剛柵
同　寺殿禪堂
一八八〇　五八三
雙峰寺大雄殿及禪祭殿
同　寺大雄殿內部斗栱　其一
一八八一　五八四
雙峰寺大雄殿初層外部斗栱　其一
同　寺大雄殿初層外部斗栱　其二
一八八二　五八五
雙峰寺大雄殿內部斗栱及天井見上
同　寺殿禪堂正面
一八八三　五八六
同　寺大雄殿東面
一八八四　五八七
同　寺大雄殿軒及斗栱
一八八五　五八八
白羊寺全景
同　寺大雄殿正面
一八八六　五八九
大興寺全景
同　寺冥府殿正面
一八八七　五九〇
大興寺大雄殿及禪祭殿
同　寺大雄殿內陣
一八八八　五九一
雙峰寺大雄殿及禪祭殿
同　寺大雄殿東面
一八八九　五九二
雙峰寺大雄殿初層外部斗栱　其一
同　寺大雄殿初層外部斗栱　其二
一八九〇　五九三
雙峰寺大雄殿內部斗栱及天井見上
同　寺殿禪堂正面
一八九一　五九四

一九〇一　五七六四　圓覺寺多層石塔南面
一九〇二　五七六五　圓覺寺多層石塔東南面
一九〇三　五七六六　圓覺寺多層石塔（上部三層）
一九〇四　五七六七　圓覺寺多層石塔南面一部
一九〇五　五七六八　圓覺寺多層石塔第三層東面
一九〇六　五七六九　圓覺寺多層石塔第二層東面
一九〇七　五七七〇　圓覺寺多層石塔初層北面
一九〇八　五七七一　圓覺寺多層石塔初層塔身陽刻釋迦說法相
一九〇九　五七七二　圓覺寺多層石塔初層脇間陽刻佛像
一九一〇　五七七三　圓覺寺多層石塔初層脇間陽刻天部像
一九一一　五七七四　圓覺寺多層石塔基壇上層陽刻圖像　其一
一九一二　五七七五　圓覺寺多層石塔基壇上層陽刻圖像　其二
一九一三　五七七六　圓覺寺多層石塔基壇上層一部
一九一四　五七七七　神勒寺七重石塔正面
一九一五　五七七八　神勒寺七重石塔基壇
一九一六　五七七九　神勒寺七重石塔基壇彫刻
一九一七　五七八〇　洛山寺七重石塔
一九一八　五七八一　同　寺七重石塔上部
一九一九　五七八二　楡岾寺九重石塔東面
一九二〇　五七八三　同　寺九重石塔上部


## 墓塔


一九一九　五七八四　普賢寺墓塔群
五七八五　大興寺墓塔群
一九二〇　五七八六　楡岾寺墓塔群
五七八七　白華庵墓塔群
五七八八　覺華寺墓塔群
五七八九　長安寺墓塔群
一九二一　五七九〇　仙巖寺墓塔群　其一
五七九一　同　寺墓塔群　其二
五七九二　海印寺弘濟菴墓塔群
一九二二　五七九三　松廣寺圓照碧巖大師墓塔
五七九四　雙溪寺碧松堂墓塔
一九二三　五七九五　成佛寺墓塔
五七九六　同　寺雪峯堂墓塔
一九二四　五七九七　法住寺世尊舍利藏塔
五七九八　長安寺無竟堂靈運塔
一九二五　五七九九　仙巖寺護巖堂墓塔
五八〇〇　鷲谷寺墓塔
一九二六　五八〇一　松廣寺松溪大師墓塔
五八〇三　同　寺浮休大師墓塔
一九二七　五八〇三　道岬寺墓塔
五八〇四　大興寺喚惺堂墓塔
一九二八　五八〇五　鷲谷寺逍遙大師墓塔
五八〇六　長安寺金藏庵址墓塔
一九二九　五八〇七　普賢寺西山大師墓塔
五八〇八　海印寺松雲大師墓塔
一九三〇　五八〇九　松廣寺慧空墓塔
五八一〇　仙巖寺向西堂墓塔

一九三一 五八二 華嚴寺碧巖大師墓塔
五八三 松廣寺玩華堂墓塔

## 石碑

一九三二 五八三 演福寺重創碑螭首及龜趺
一九三三 五八一四 同 碑螭首
一九三三 五八一五 朝鮮太祖健元陵碑正面
一九三三 五八一六 同 碑側面
一九三四 五八一七 朝鮮太祖健元陵碑螭首
一九三四 五八一八 同 碑龜趺
一九三五 五八一九 京城文廟碑碑身及龜趺
一九三五 五八二〇 同 碑螭首
一九三六 五八二一 大圓覺寺之碑
一九三七 五八二三 大圓覺寺之碑螭首
一九三七 五八二三 同 碑龜趺
一九三八 五八二四 大清皇帝功德碑前面
一九三八 五八二五 同 碑螭首
一九三八 五八二六 同 碑龜趺
一九三九 五八二七 道岬寺道詵國師碑正面
一九三九 五八二八 同 寺道詵國師碑側面
一九三九 五八二九 同 寺道詵國師碑碑身側面
一九四〇 五八三〇 敬德宮碑
一九四〇 五八三一 善竹橋詩碑
一九四一 五八三二 玉山書院李晦齋神道碑
一九四二 五八三三 海印寺泗溟大師石藏碑
一九四二 五八三四 仙巖寺重修碑
一九四二 五八三五 華嚴寺碧巖大師碑
一九四三 五八三六 普賢寺清虛堂碑
一九四三 五八三七 詔使姜王兩公太思碑
一九四四 五八三八 松廣寺事蹟碑
一九四四 五八三九 同 寺柏菴堂大禪師碑
一九四四 五八四〇 表訓寺西山大師碑
一九四四 五八四一 大興寺大芚寺事蹟碑
一九四五 五八四二 碧潭大師塔碑
一九四五 五八四三 白華庵鞭羊堂大師碑
一九四五 五八四四 金山寺逍遙堂大師碑
一九四五 五八四五 檜岾寺松月堂大師碑

## 橋梁

一九四六 五八四六 水標橋
一九四七 五八四七 水標橋一部
一九四八 五八四八 善竹橋
一九四八 五八四九 永濟橋
一九四八 五八五〇 濟州邑城北門址拱橋

# 朝鮮時代

# 佛寺建築

## 其二

第三章　頭陀寺全景　（慶応『豪山郡下北面』）

五五二八

五五二八　通度寺一柱門
五五二九　同　寺天王門　（慶南、梁山郡下北面）

五五二九

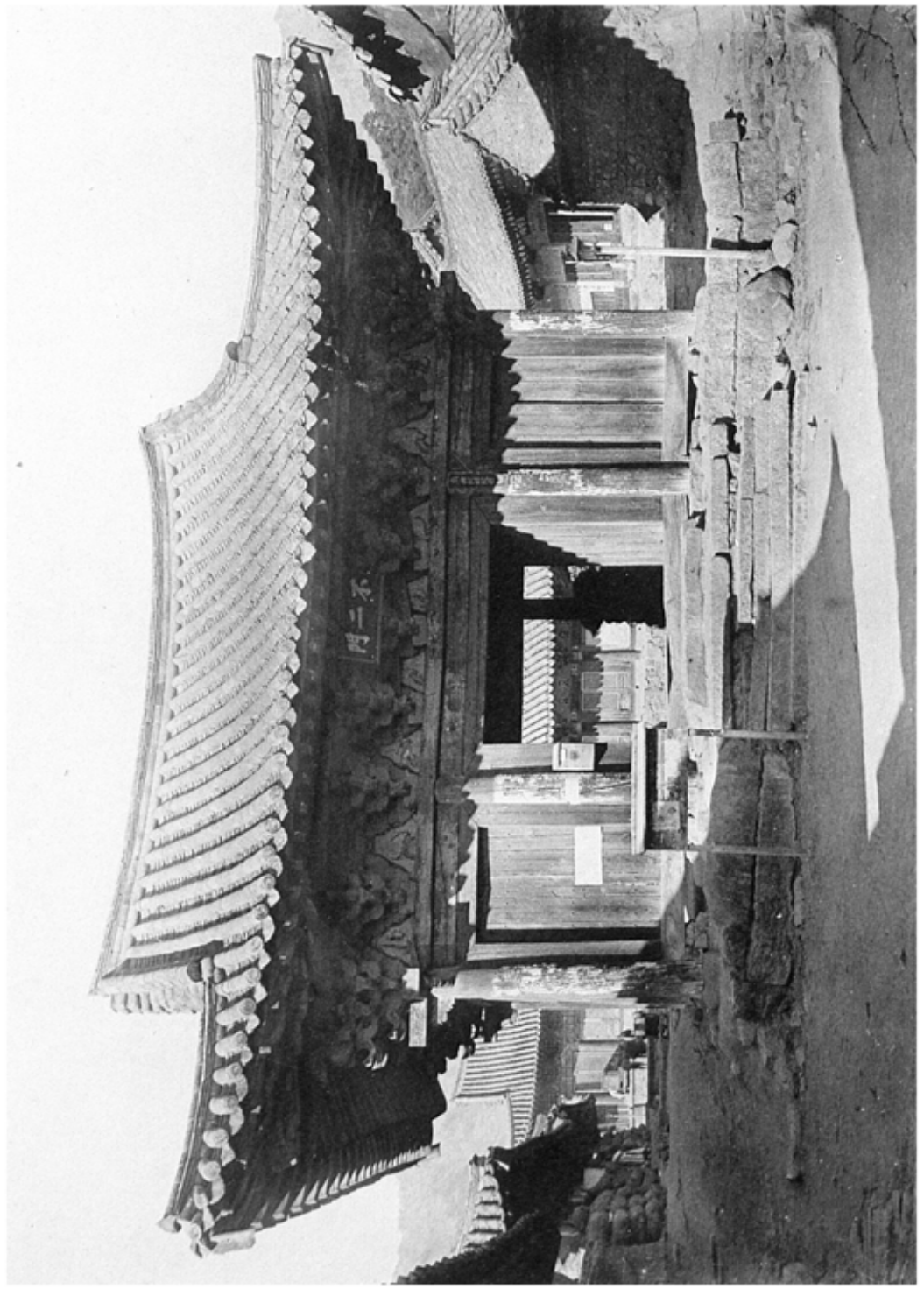

圖10　通度寺不二門正面
圖11　同　寺不二門軒及斗栱（慶尚、梁山郡下北面）

三三　通度寺大雄殿　（慶尚南道梁山郡下北面）

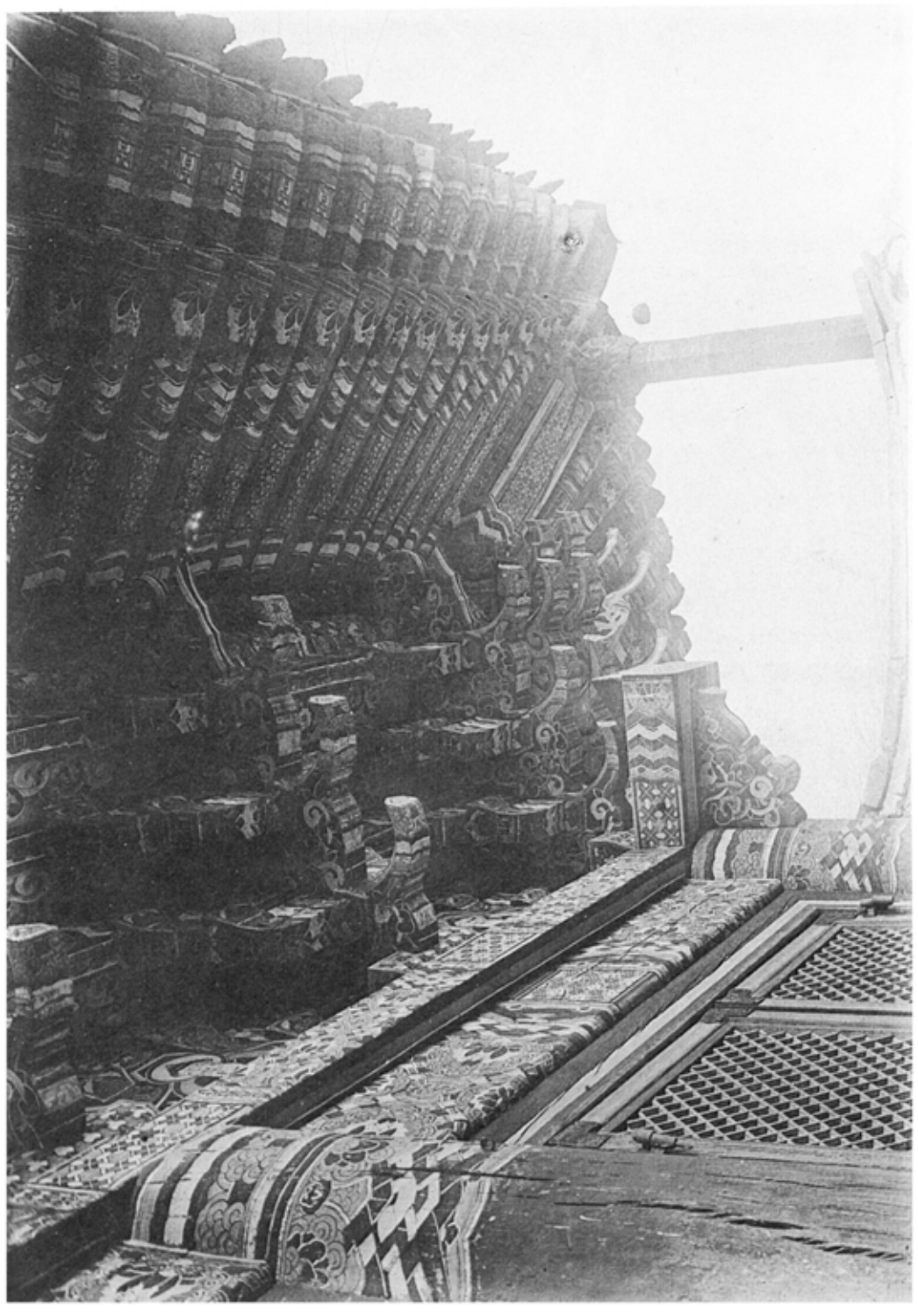



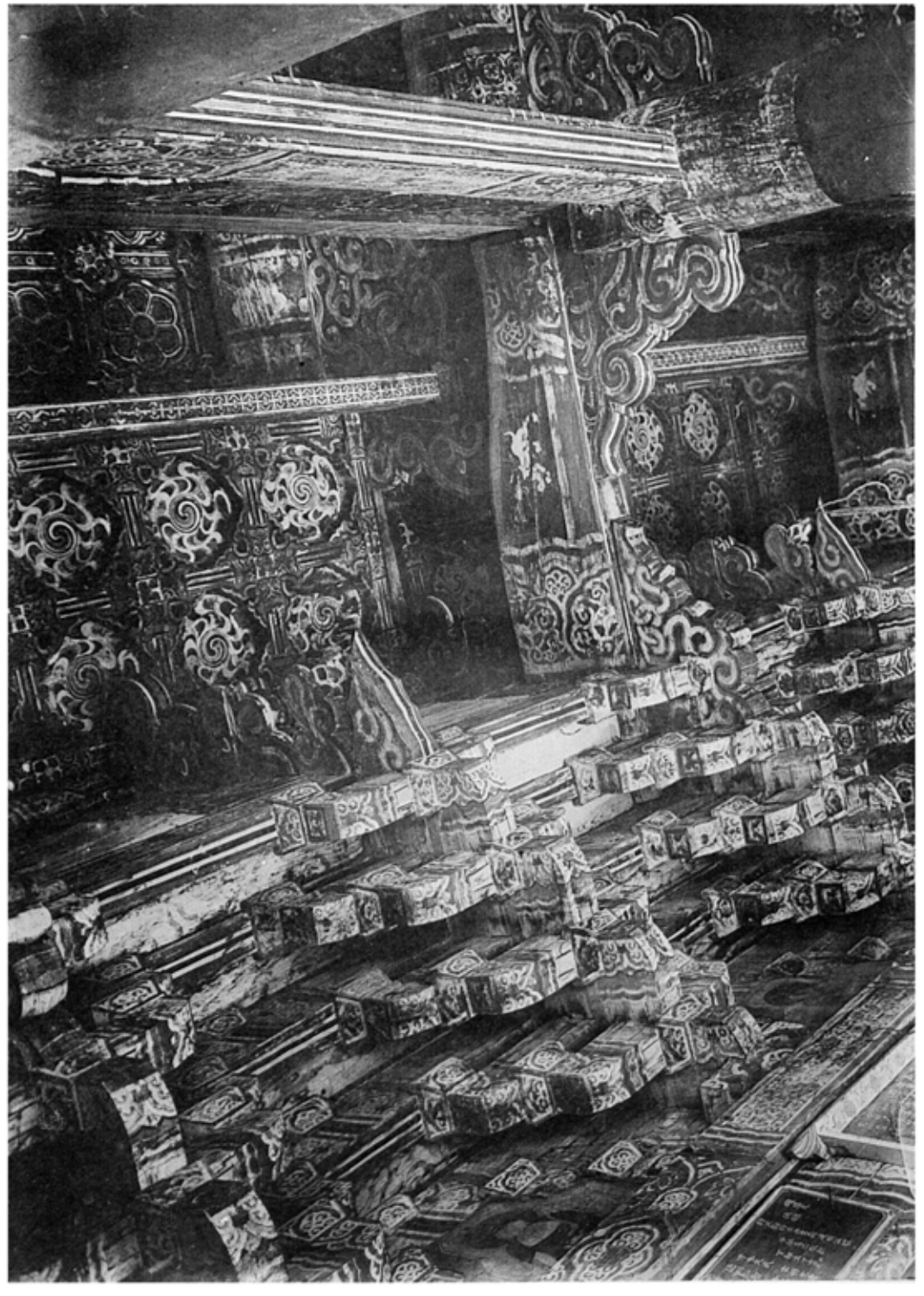

図版三　通度寺大雄殿軒及斗栱（慶尚、梁山郡下北面）
図版四　同　寺大雄殿内部

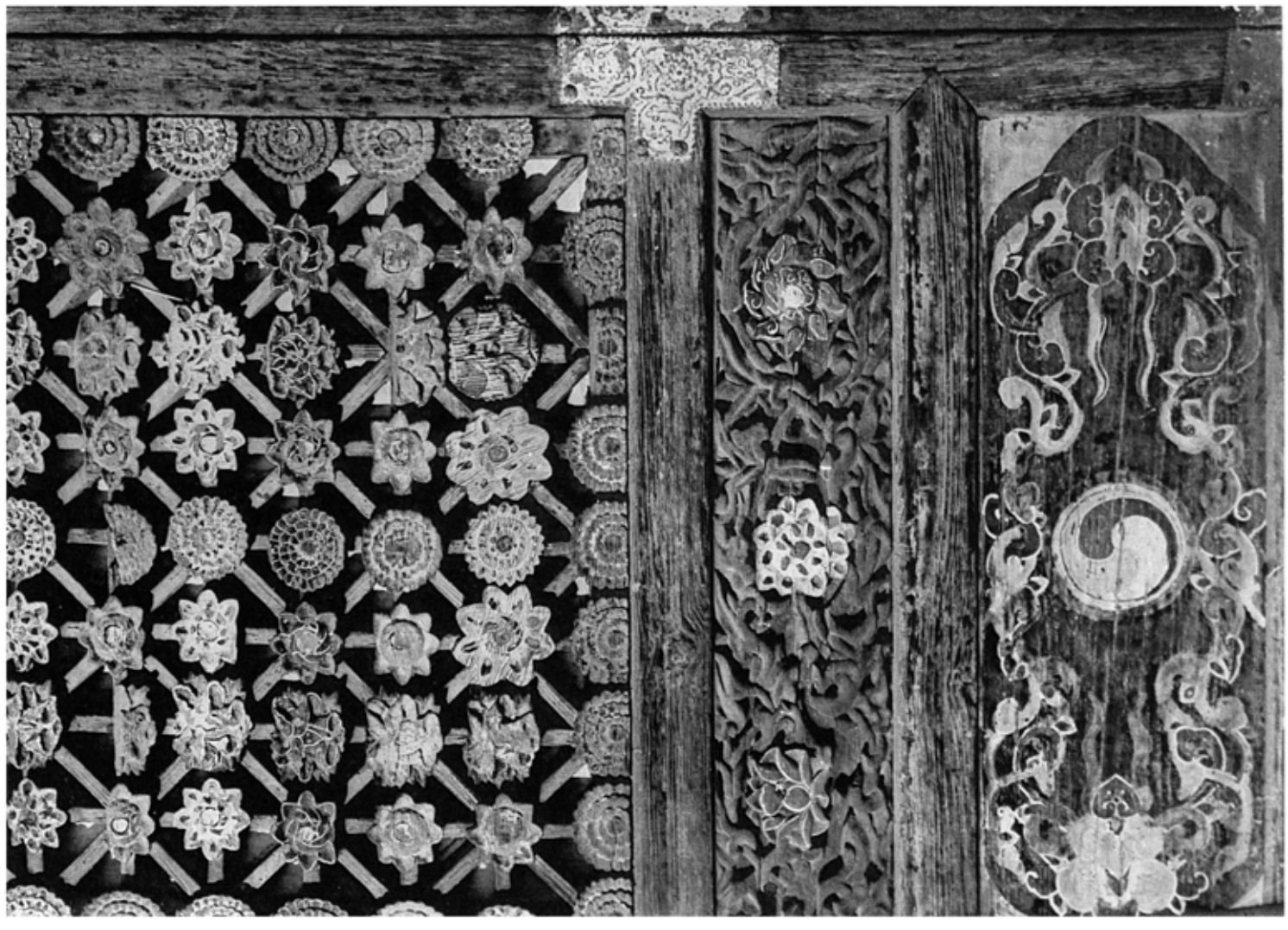



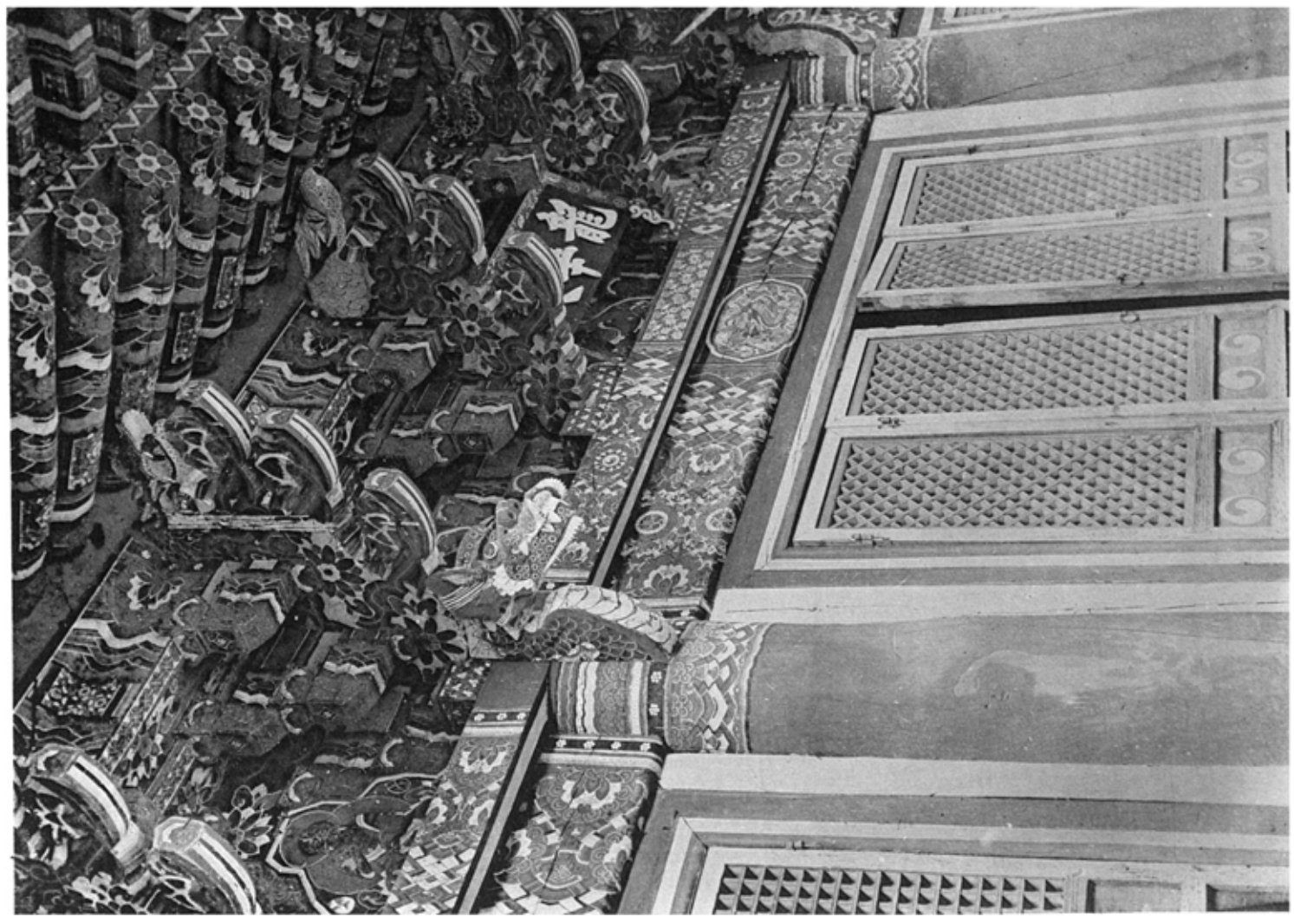

圖版三五　通度寺大雄殿斗栱一部
圖版三六　同　寺龍華殿細部

（慶尚南道梁山郡下北面）

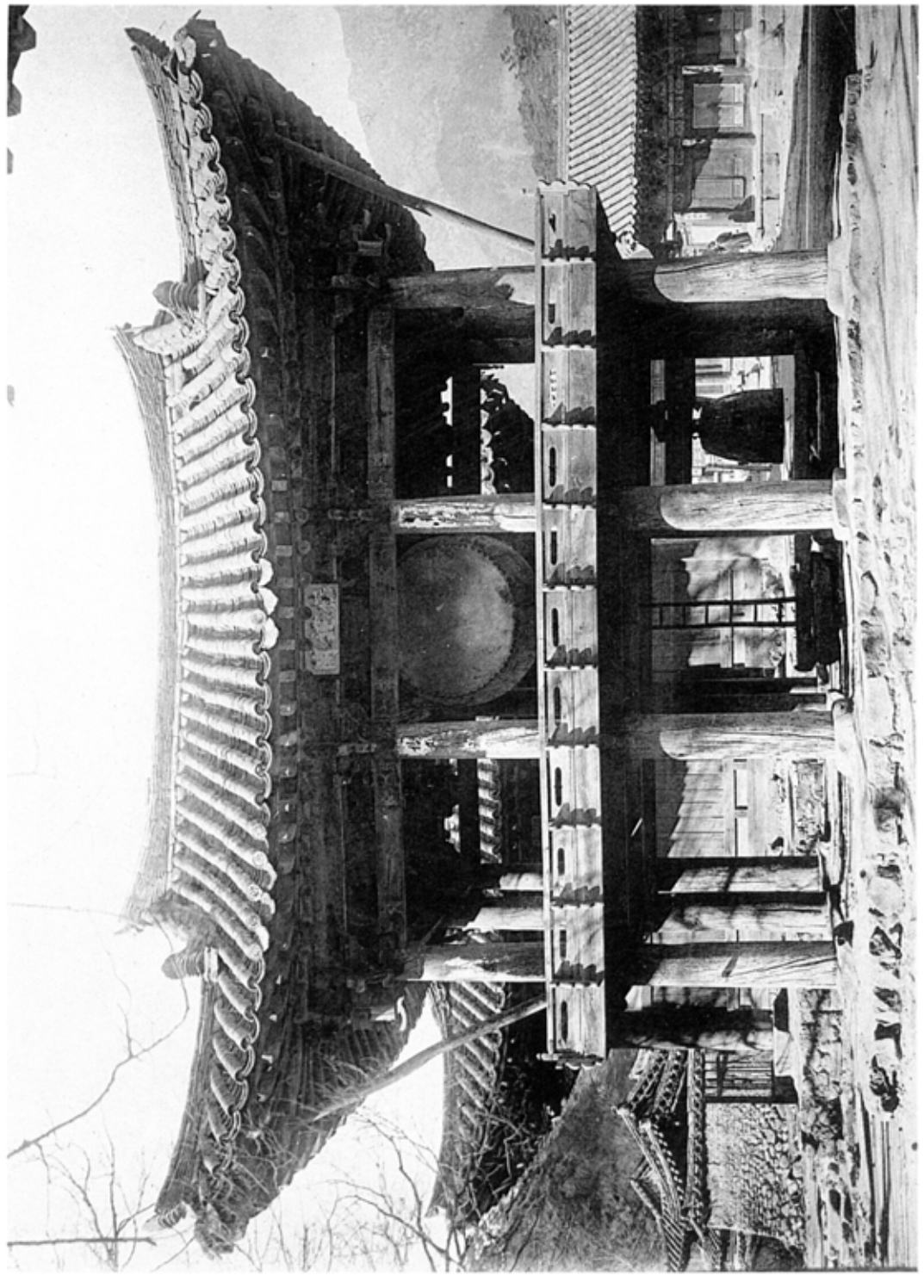



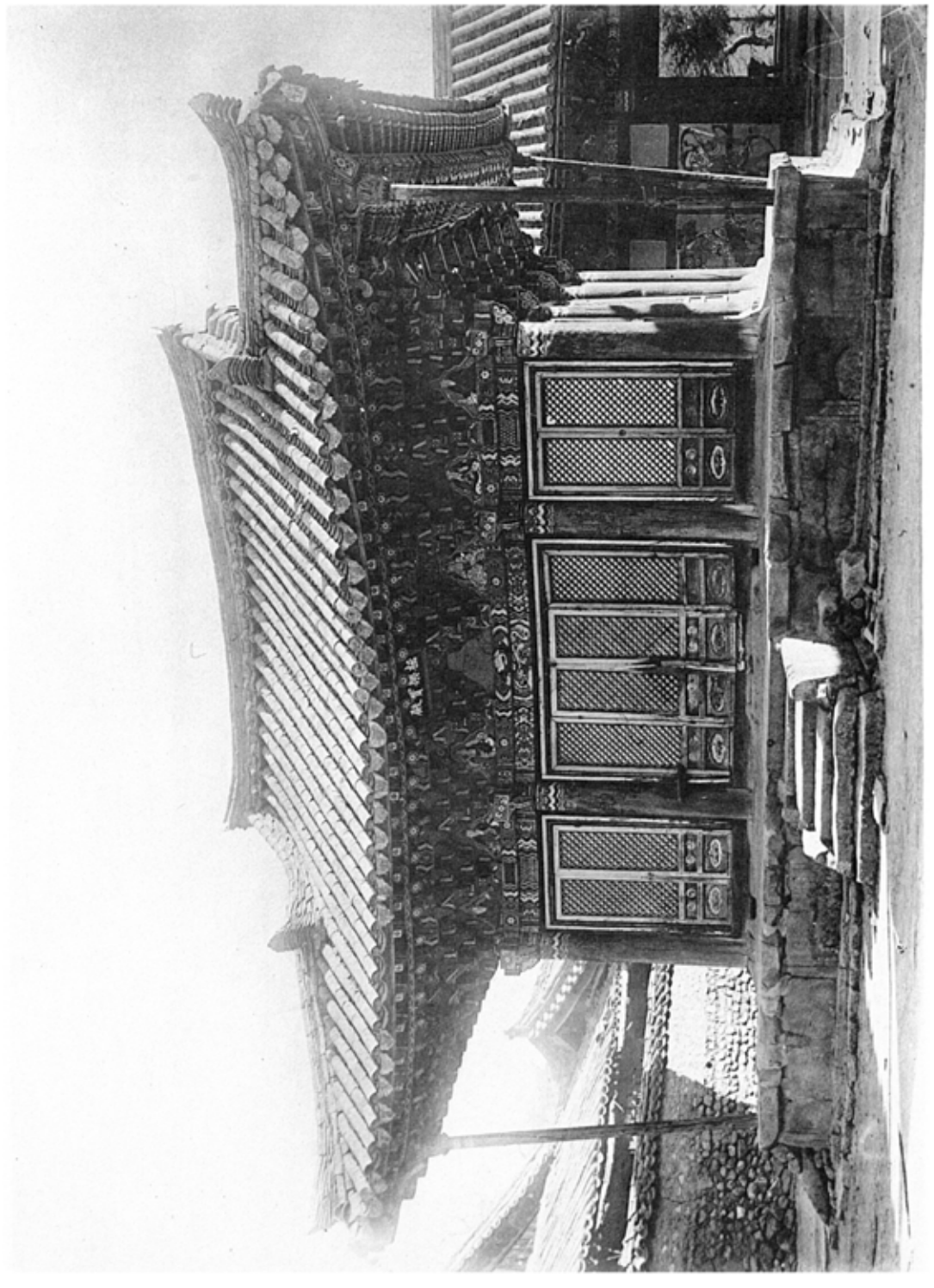

挿図六　通度寺極楽殿（慶尚南道梁山郡下北面）
挿図七　同　寺鐘楼

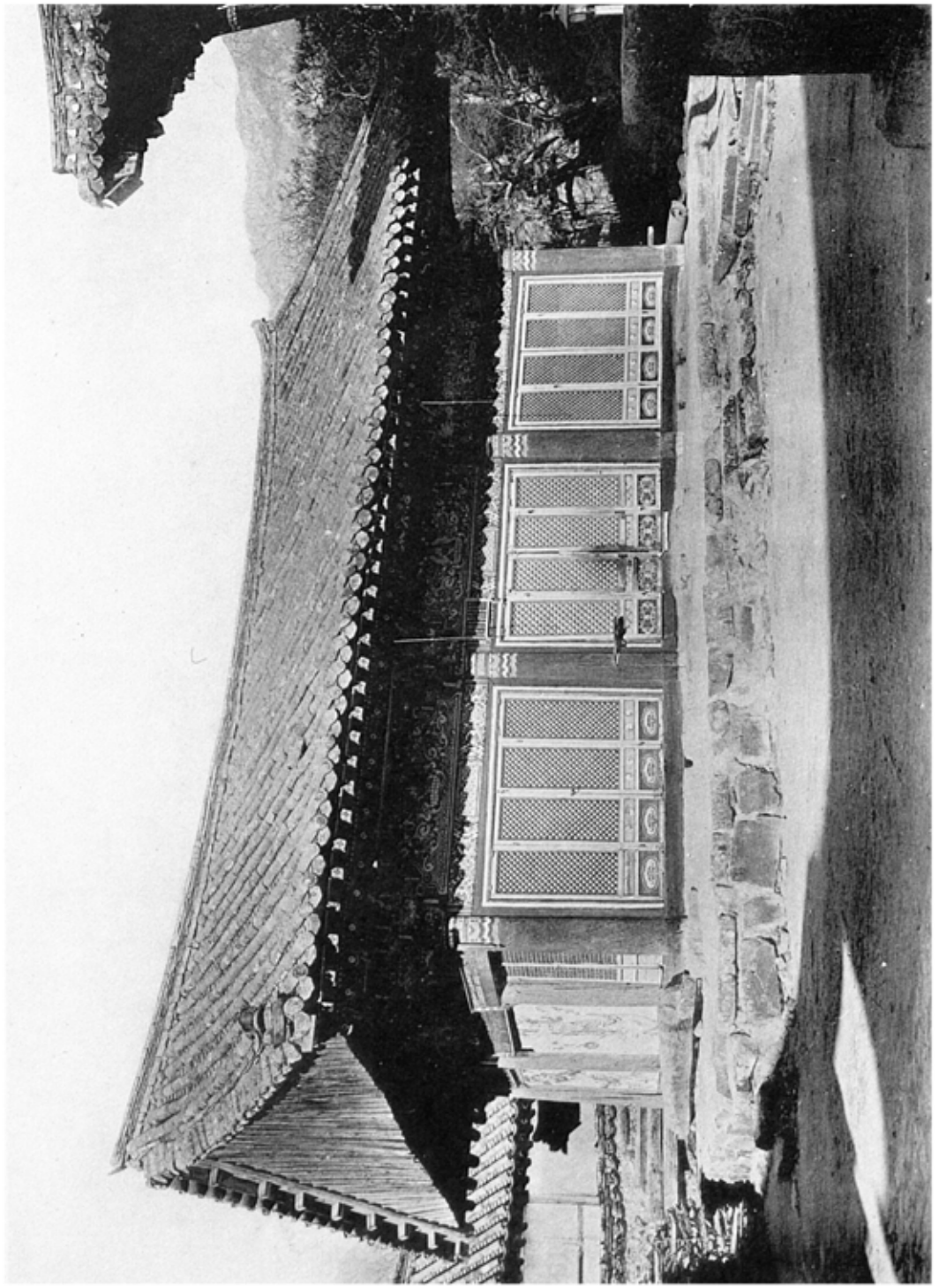

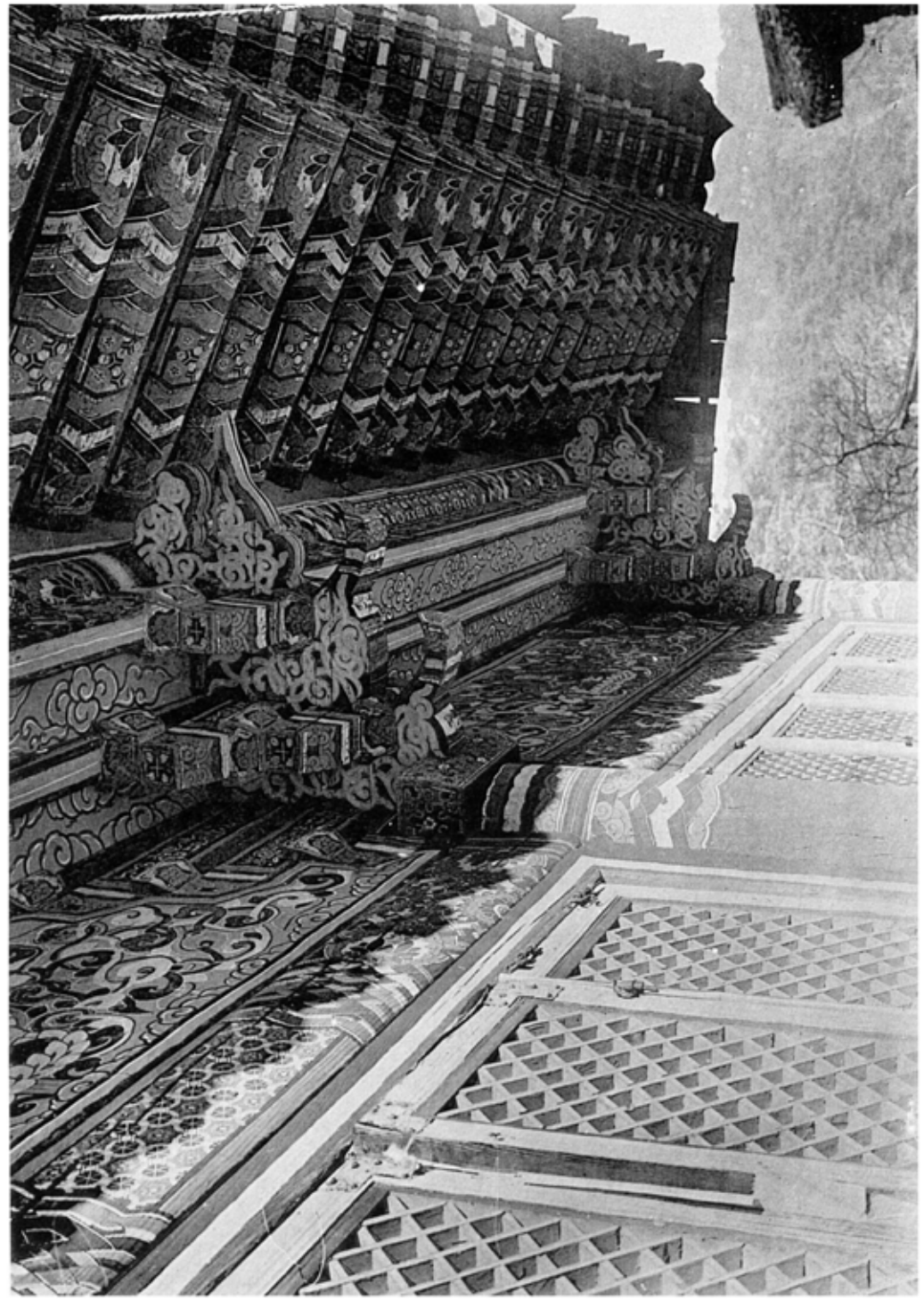

圖九六　通度寺應眞殿正面

圖九七　同　寺應眞殿軒及斗栱

（慶尙南道梁山郡下北面）

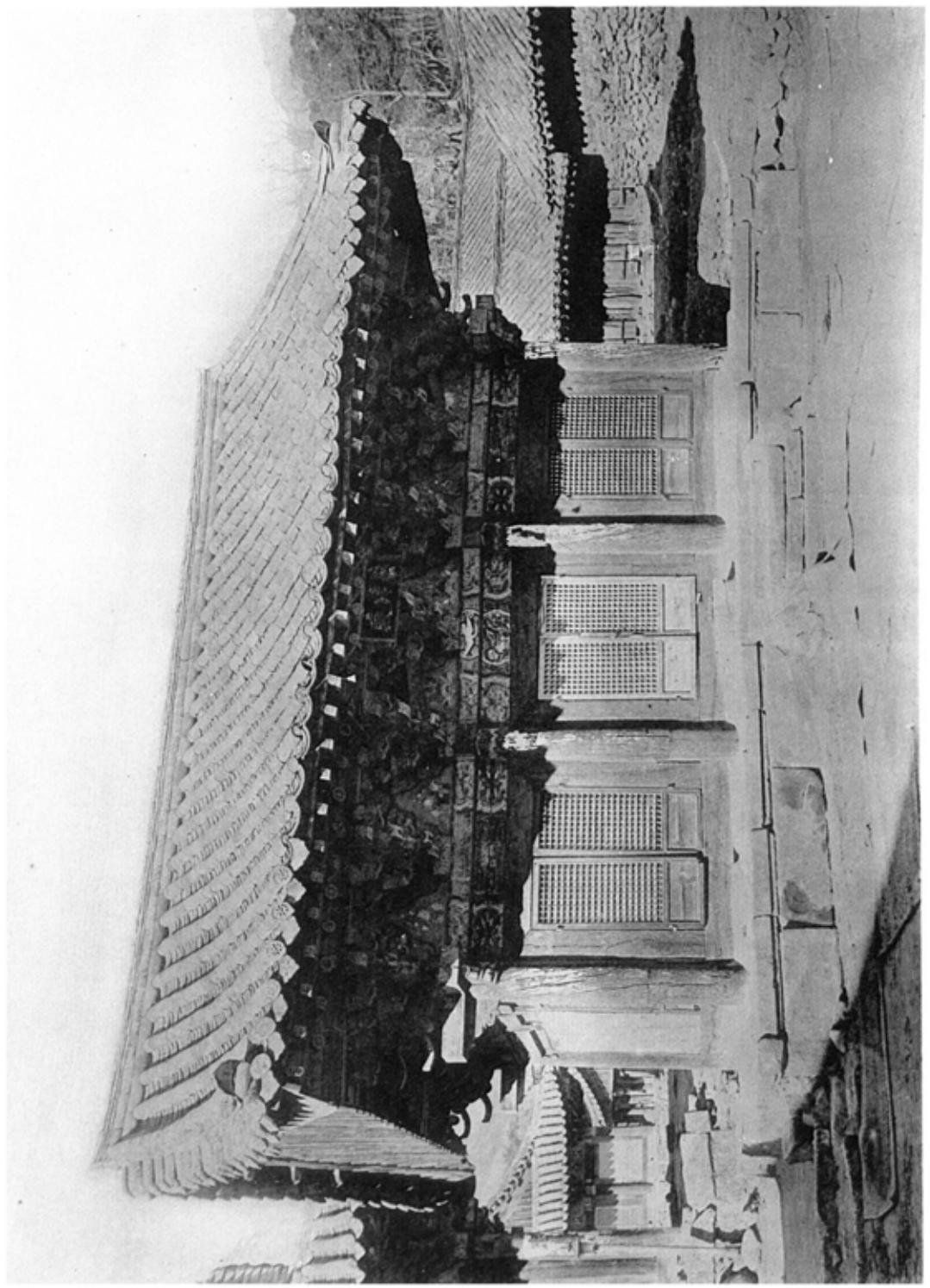

写真図二　通度寺藥師殿正面
写真図三　同　寺藥師殿外部斗栱

（慶南、梁山郡下北面）

五五四三

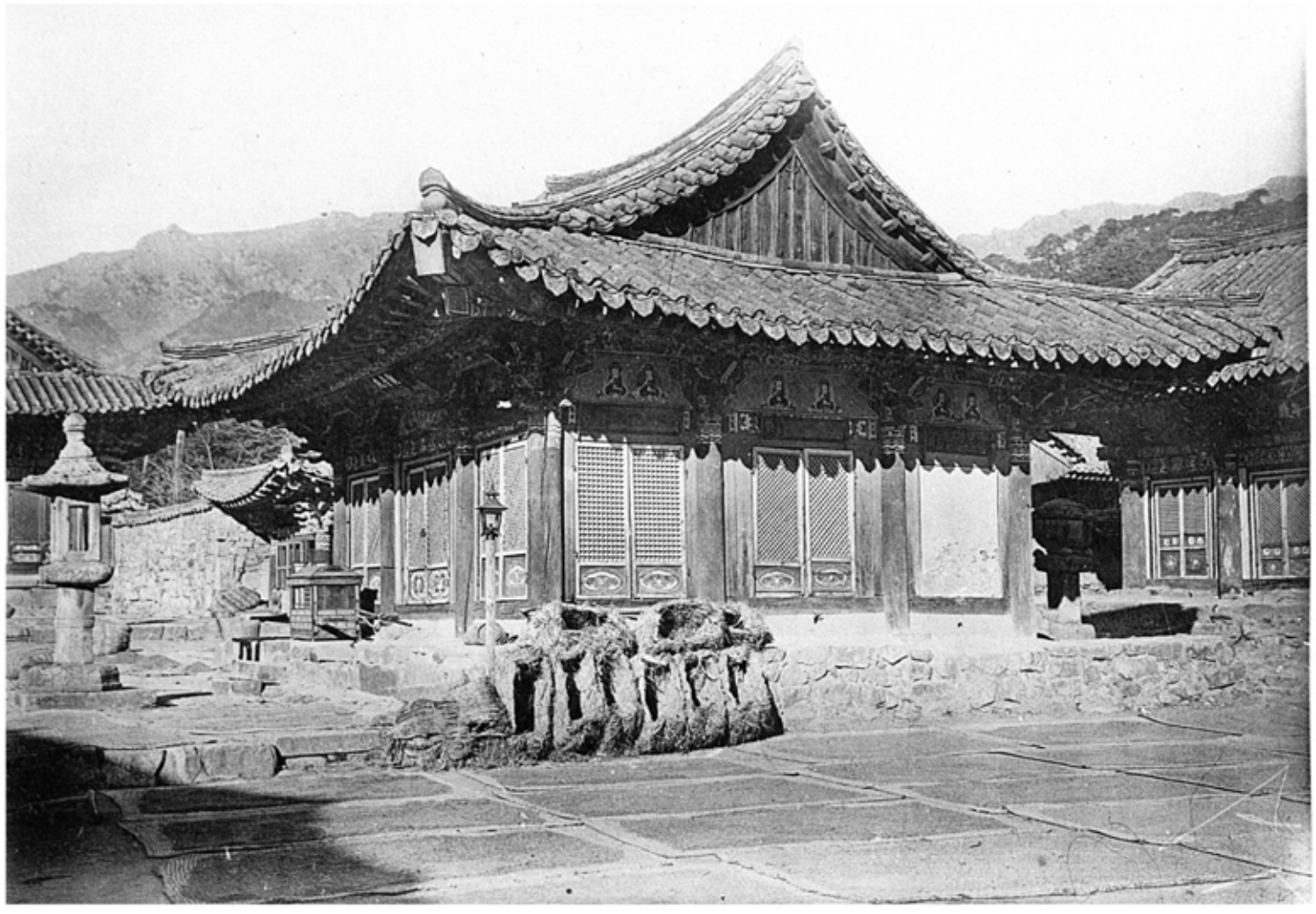

五五四三　通度寺觀音殿外觀

五五四四　同　寺觀音殿軒及斗栱

（慶南、梁山郡下北面）

五五四四

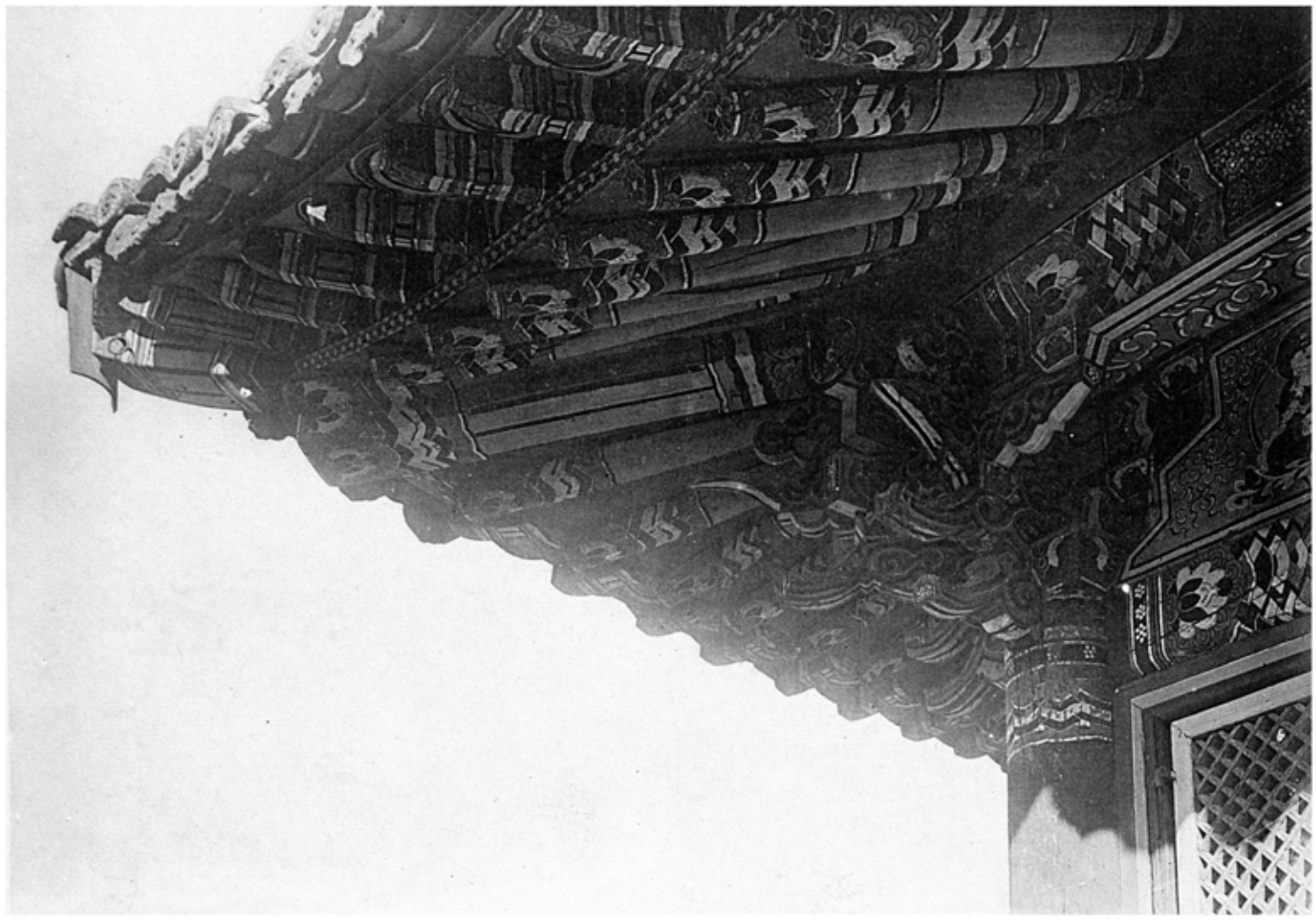

五五四五　通度寺靈山殿正面
五五四六　通度寺靈山殿軒及斗栱

（慶南、梁山郡下北面）

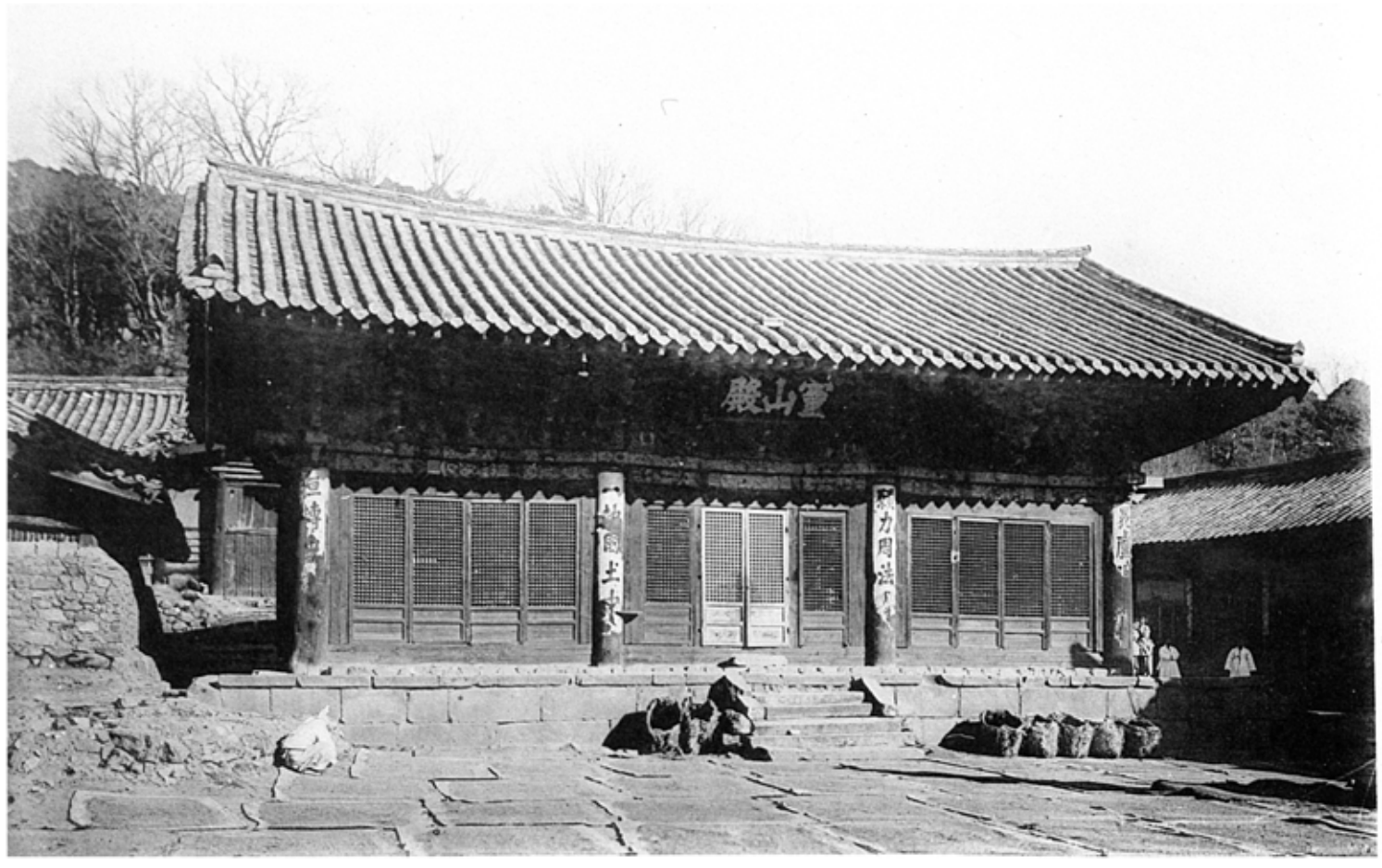




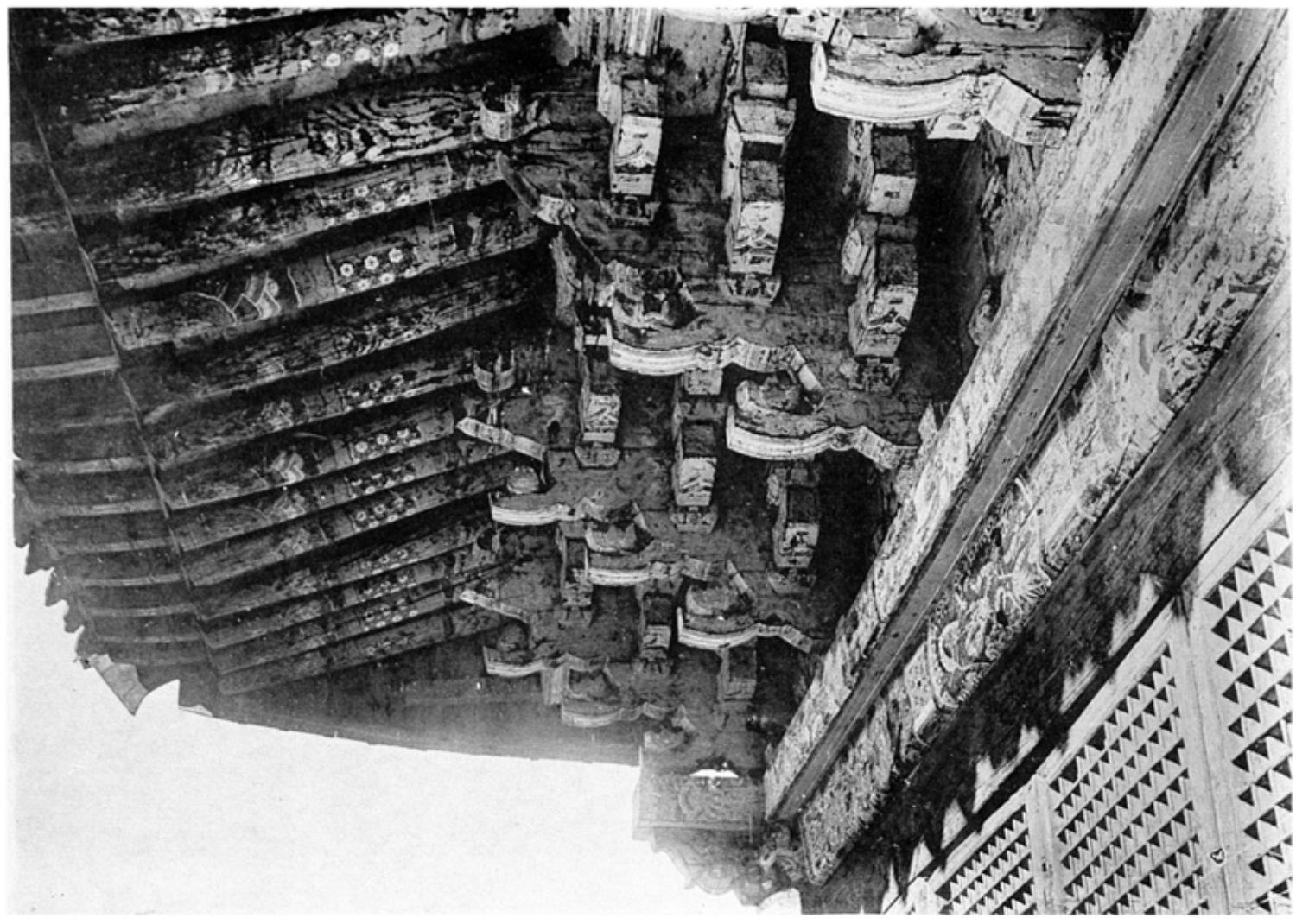

五五四七　梵魚寺全景（慶南、東萊郡北面）

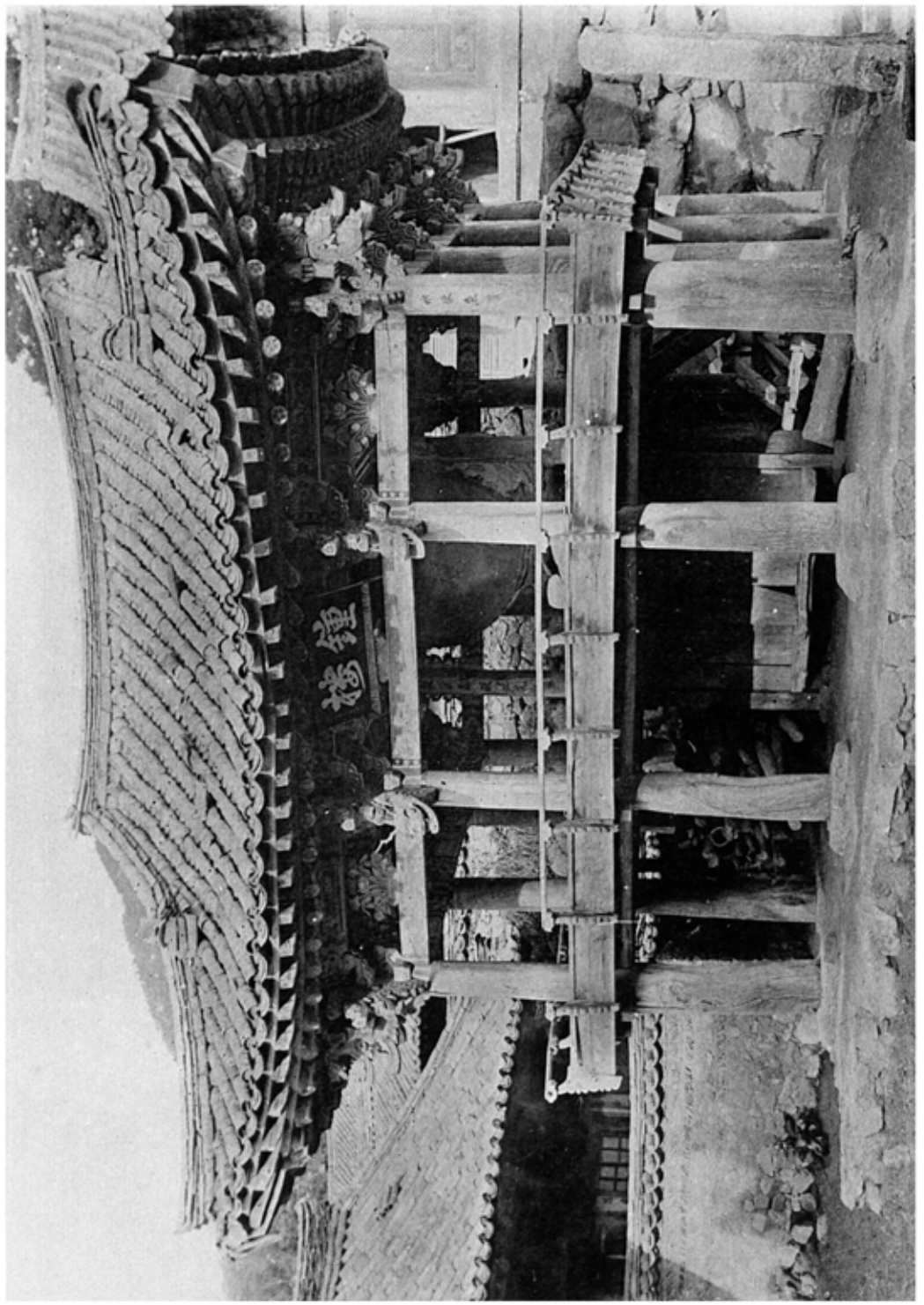

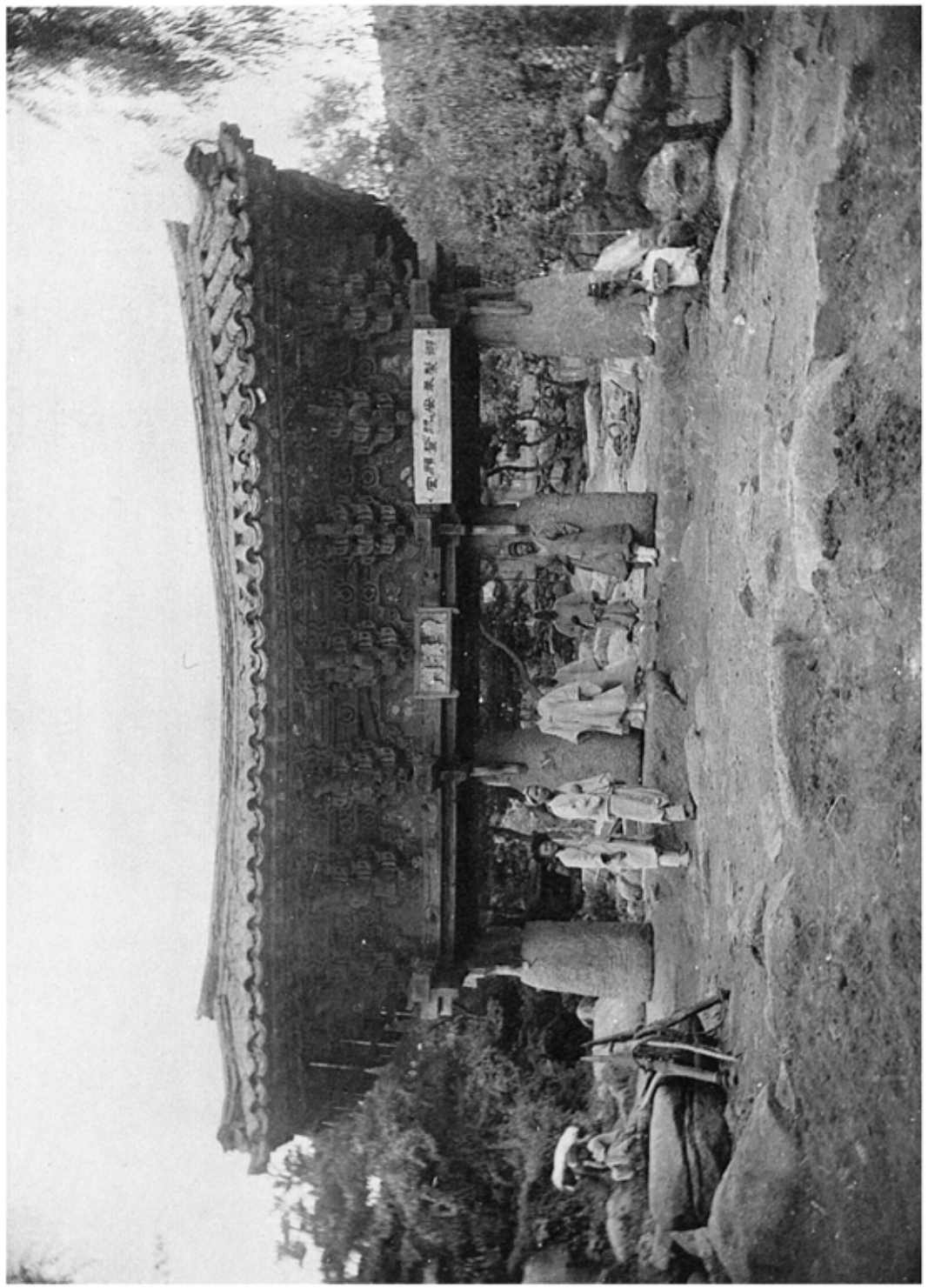

図版八　梵鐘寺西楼門正面
図版九　同　寺鐘楼前面
（慶尚、東萊郡北面）

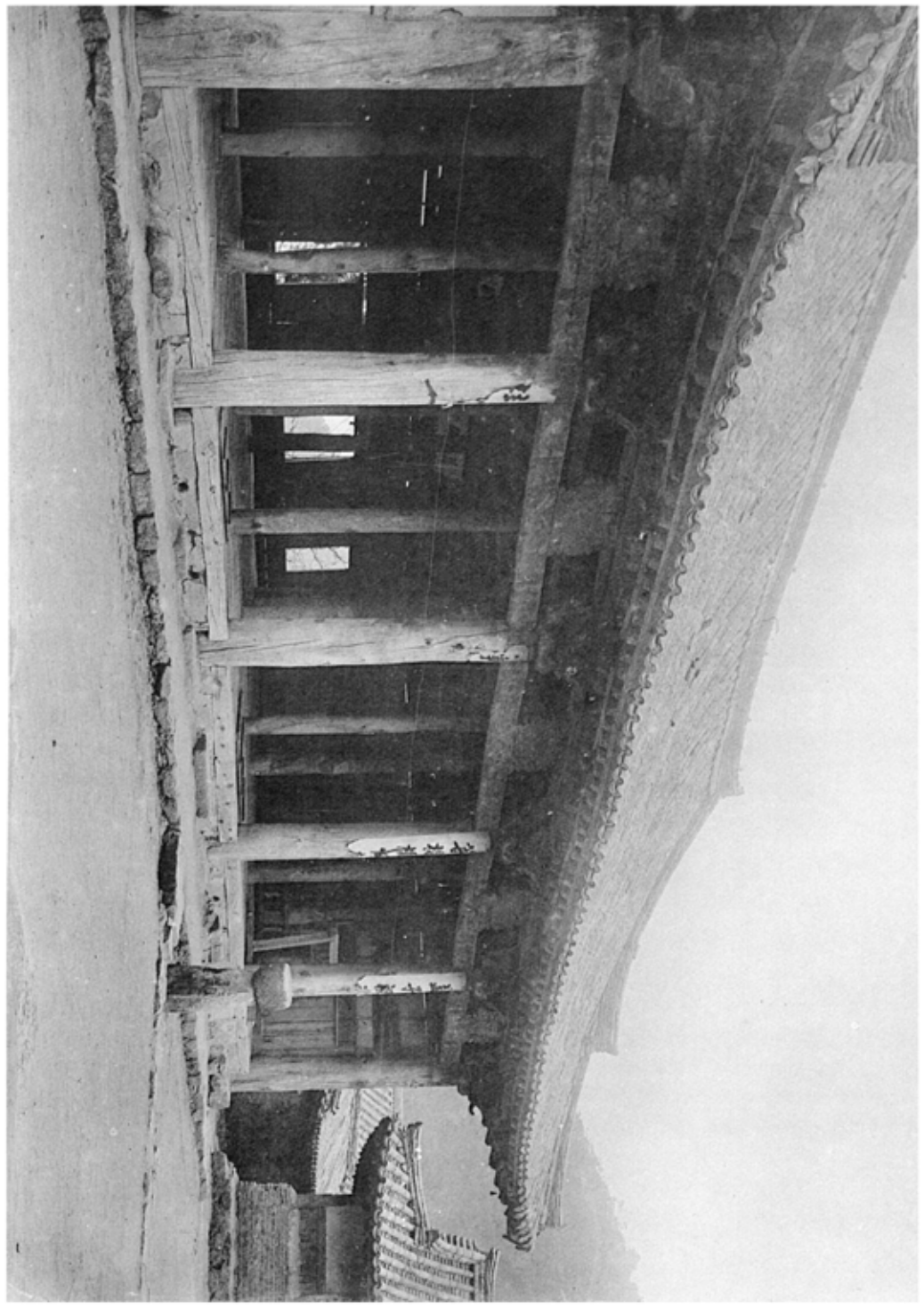

五五〇

光仏寺非濡樓前面

五五一

同　寺非濡樓細部

（慶長、東豪郎北面）

五五一

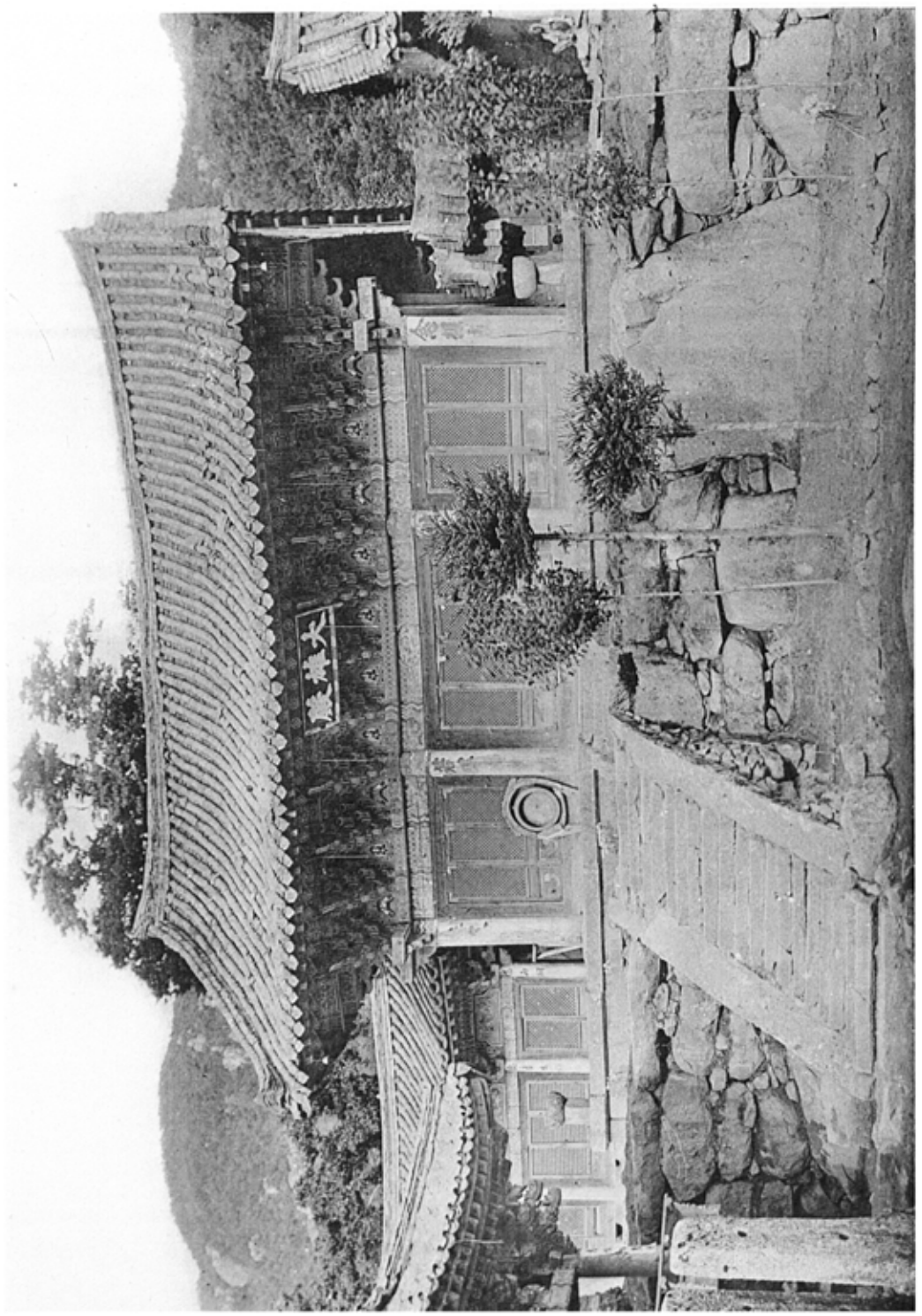

圖三　梵魚寺大雄殿正面
圖四　同　寺大雄殿佛坛（慶尚、東萊郡北面）

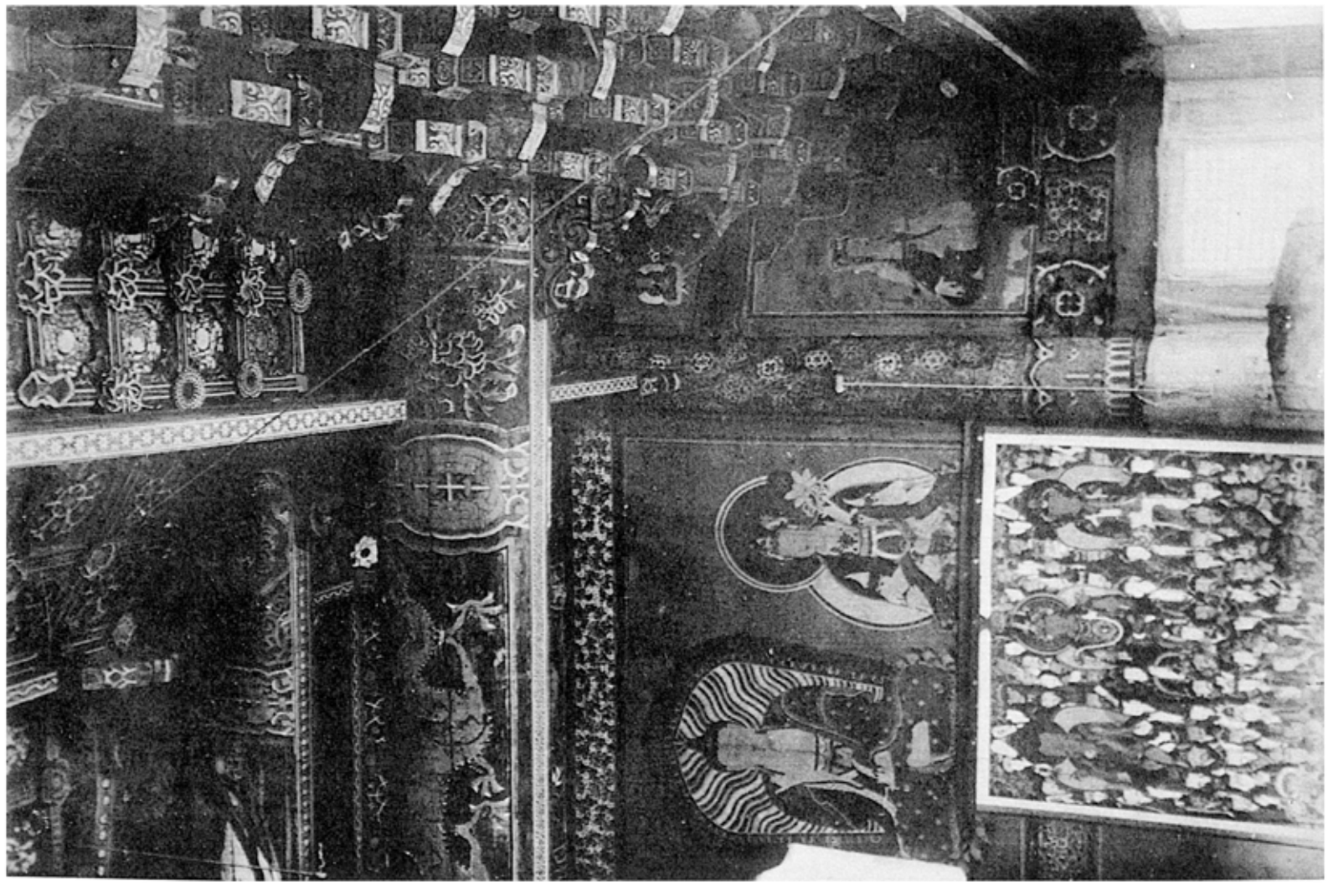

五五四　梵魚寺大雄殿内部

五五五　同　寺大雄殿細部

（慶南、東萊郡北面）



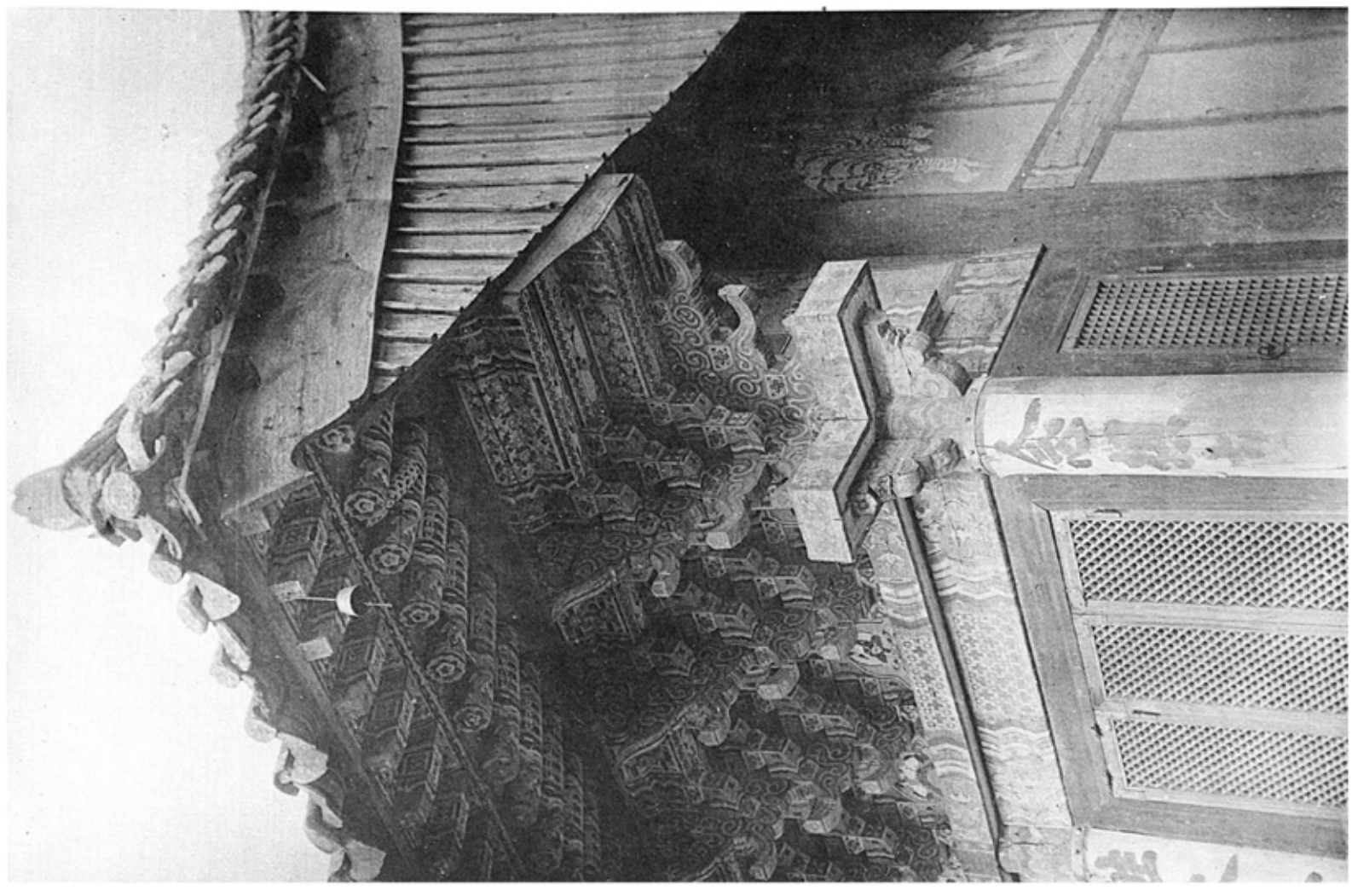

図版十一

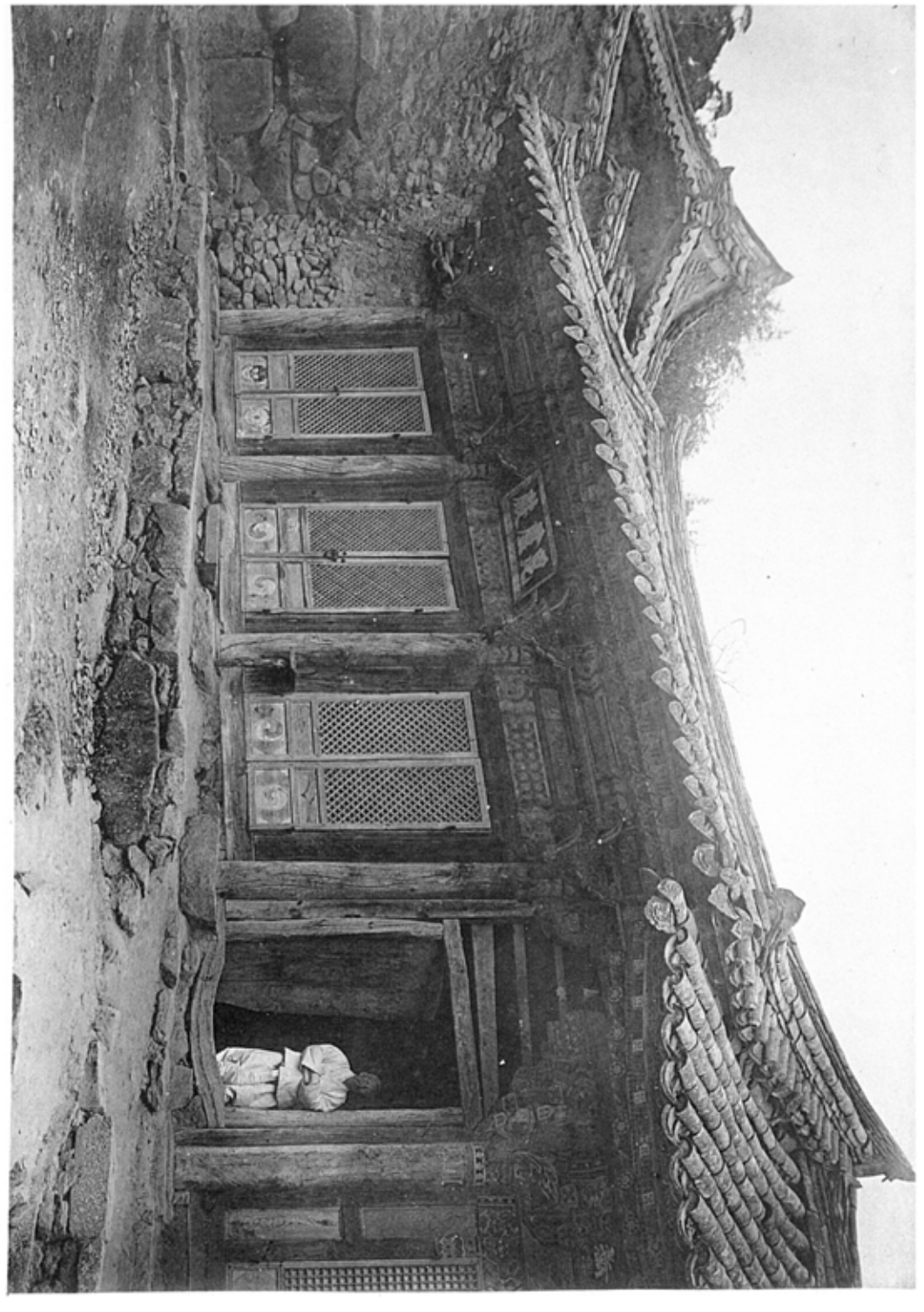

五五五　法隆寺北原殿前面

五五六　同寺北原殿細部（廻廊東楼北面）

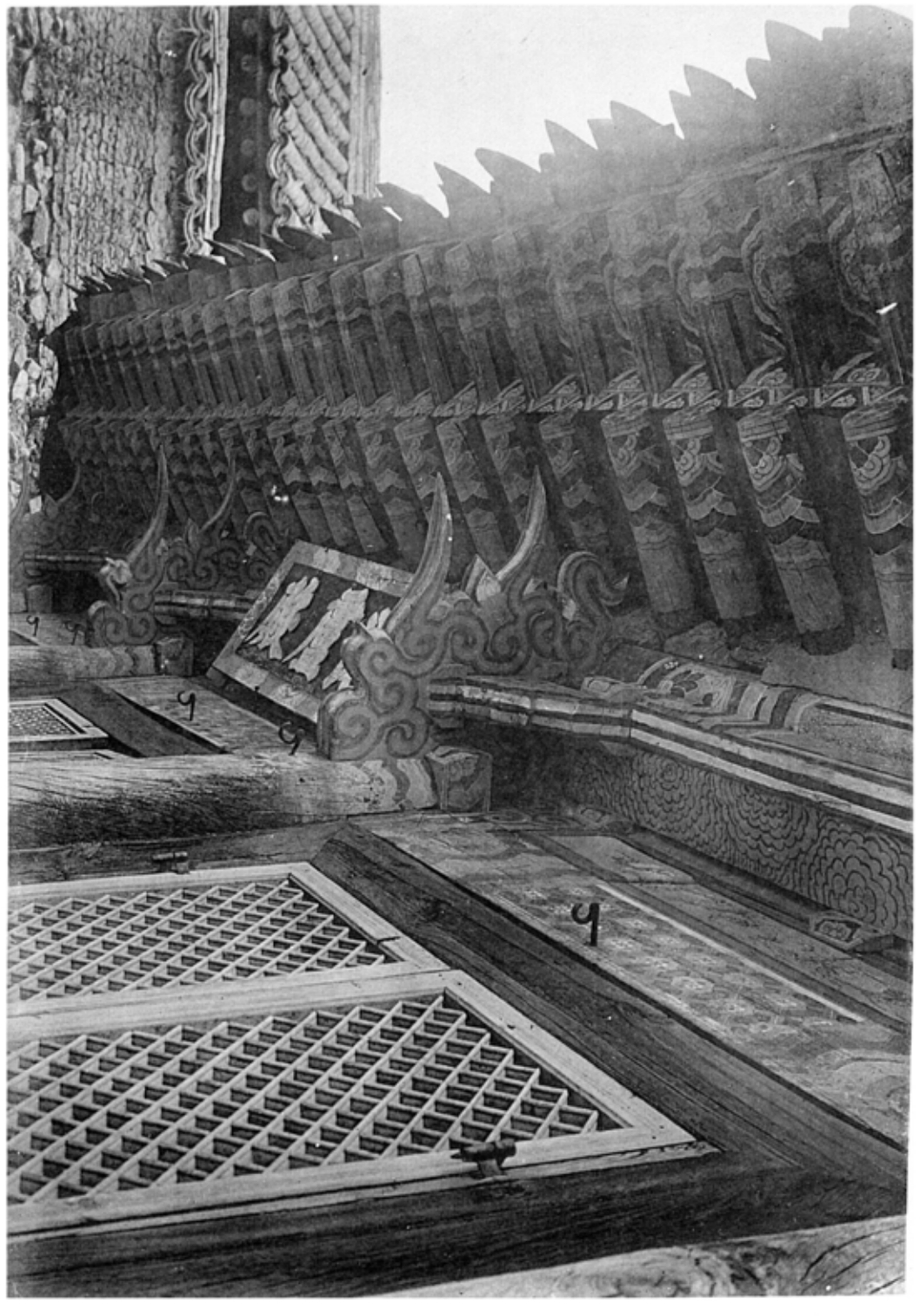

五五七

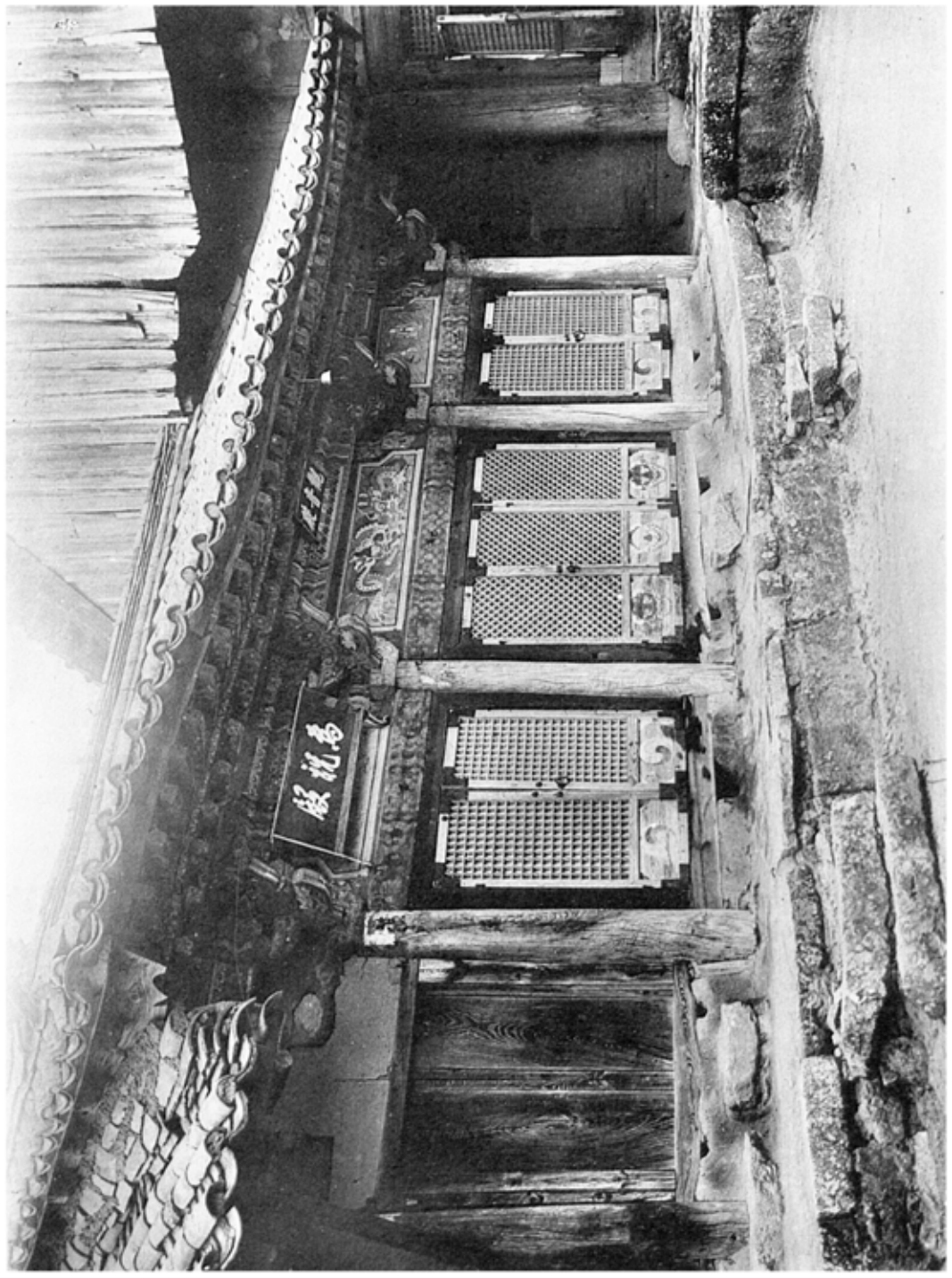

五五八　梵魚寺觀音殿前面
五五九　同　寺觀音殿軒及斗栱

（慶尚、東萊郡北面）

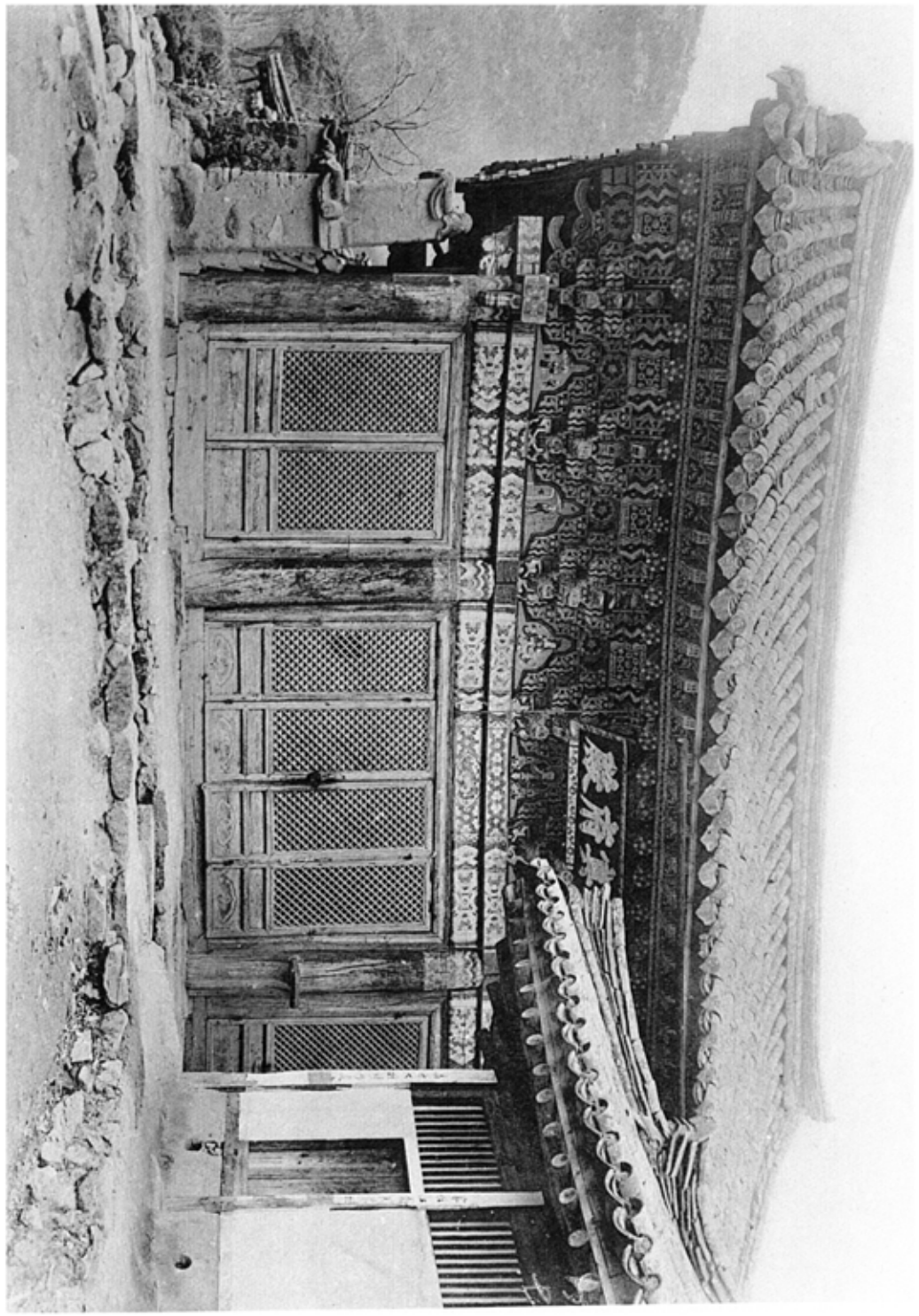

第五〇図　梵魚寺宝形殿正面

第五一図　同寺宝形殿軒及手棟（慶内、東桑都北面）

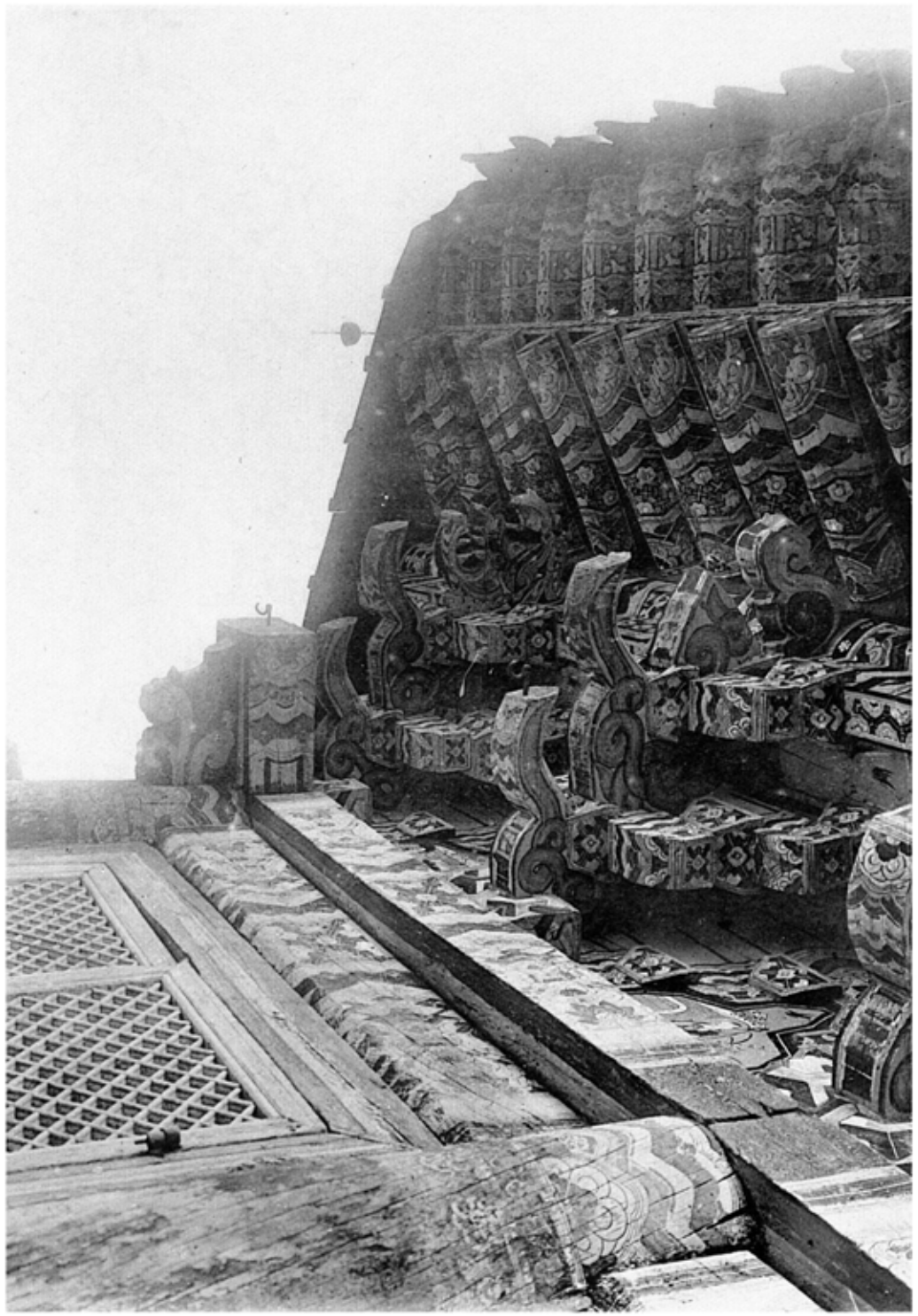

第五一図

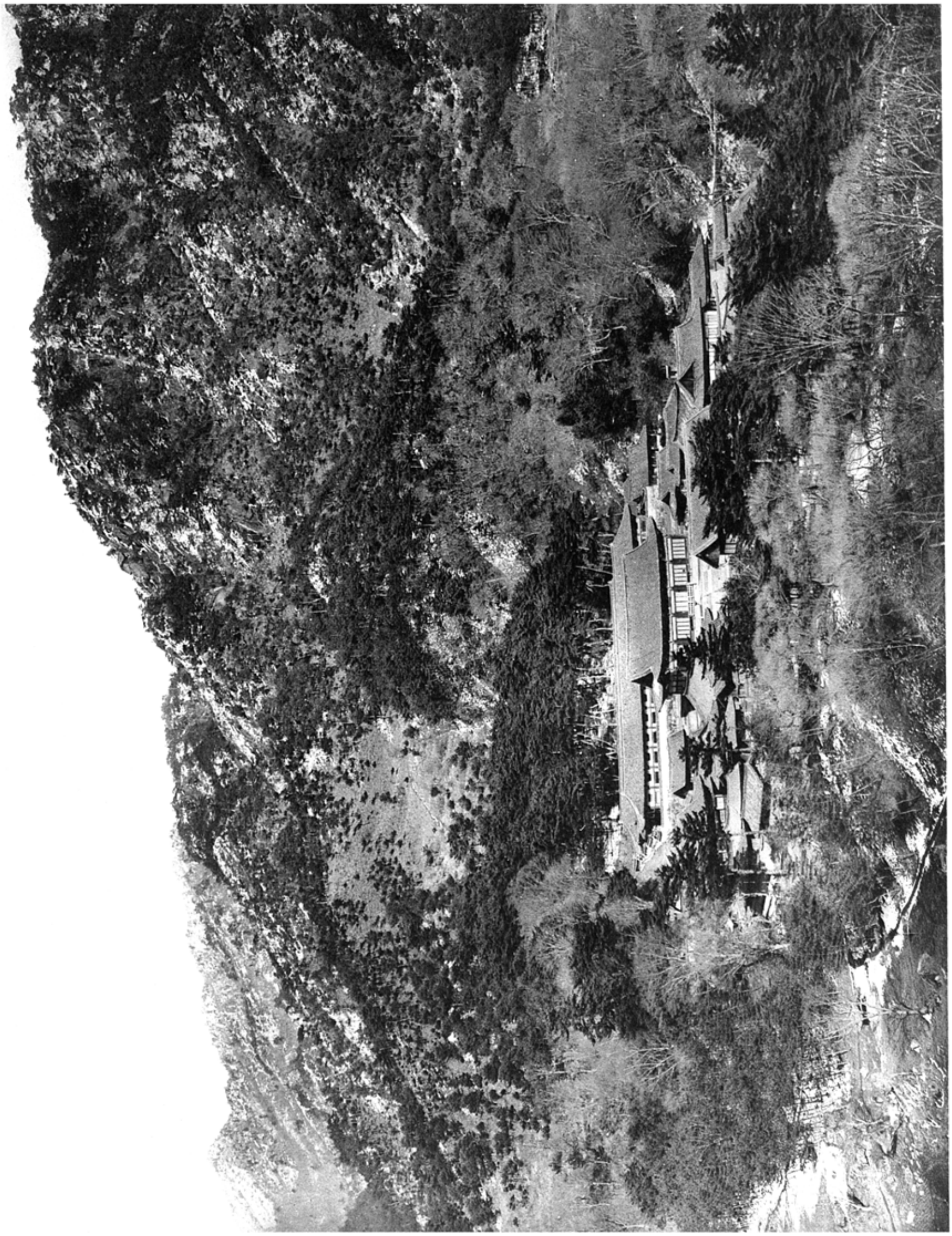



挿図三　海印寺全景　（慶南・陜川郡伽耶面）

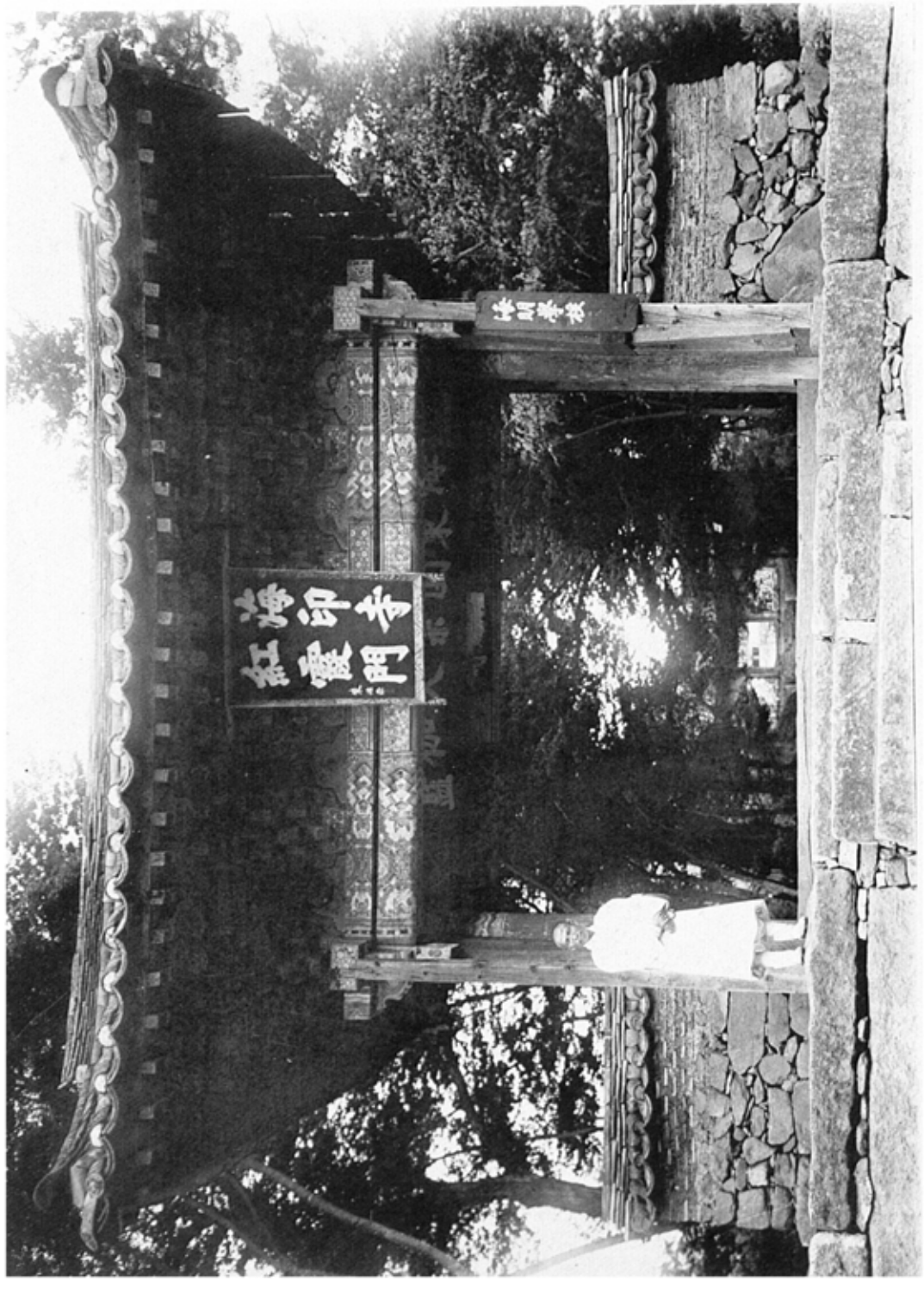




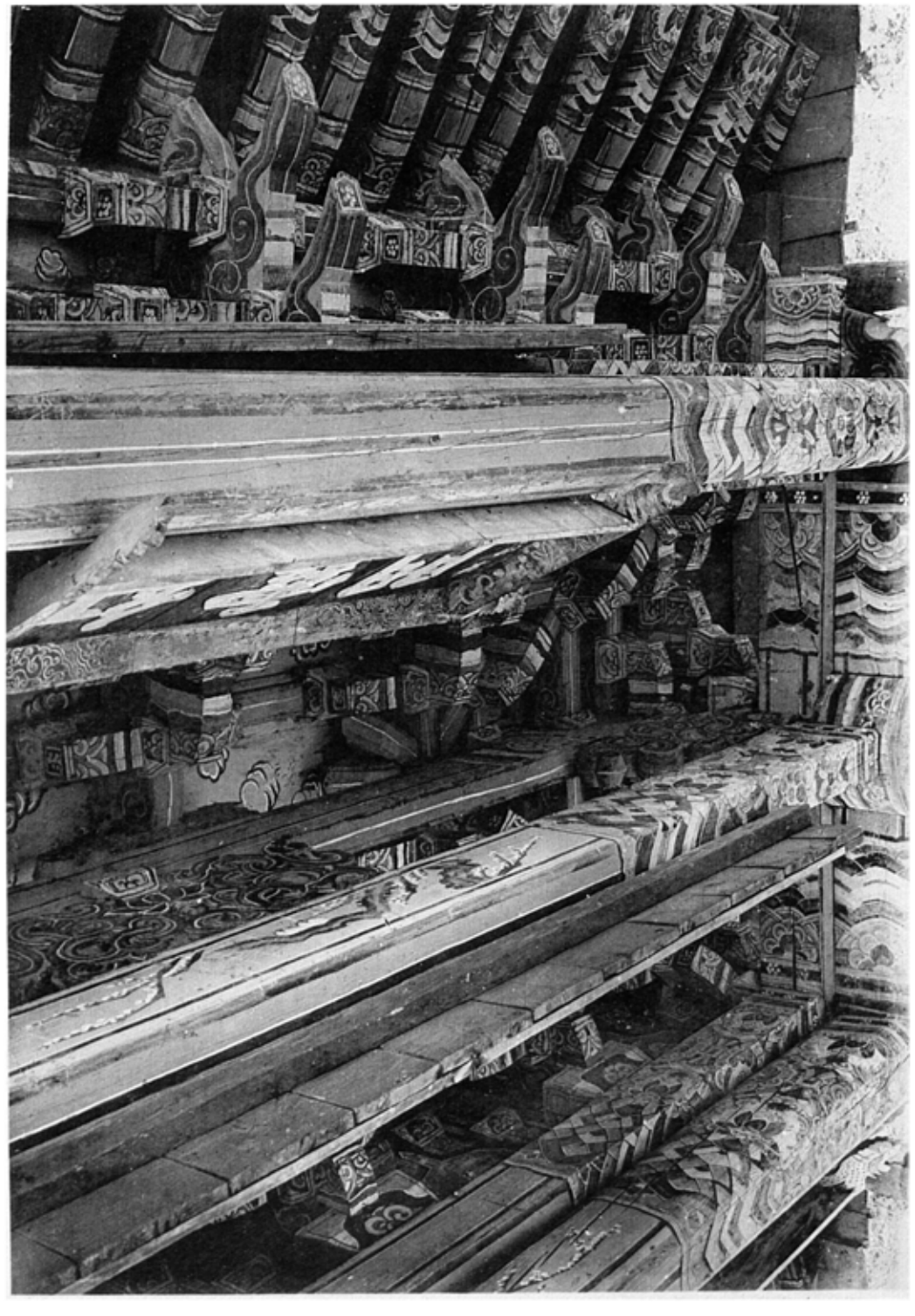

図版四　海印寺紅霞門正面
図版五　同　寺紅霞門細部
（慶南、陜川郡伽耶面）

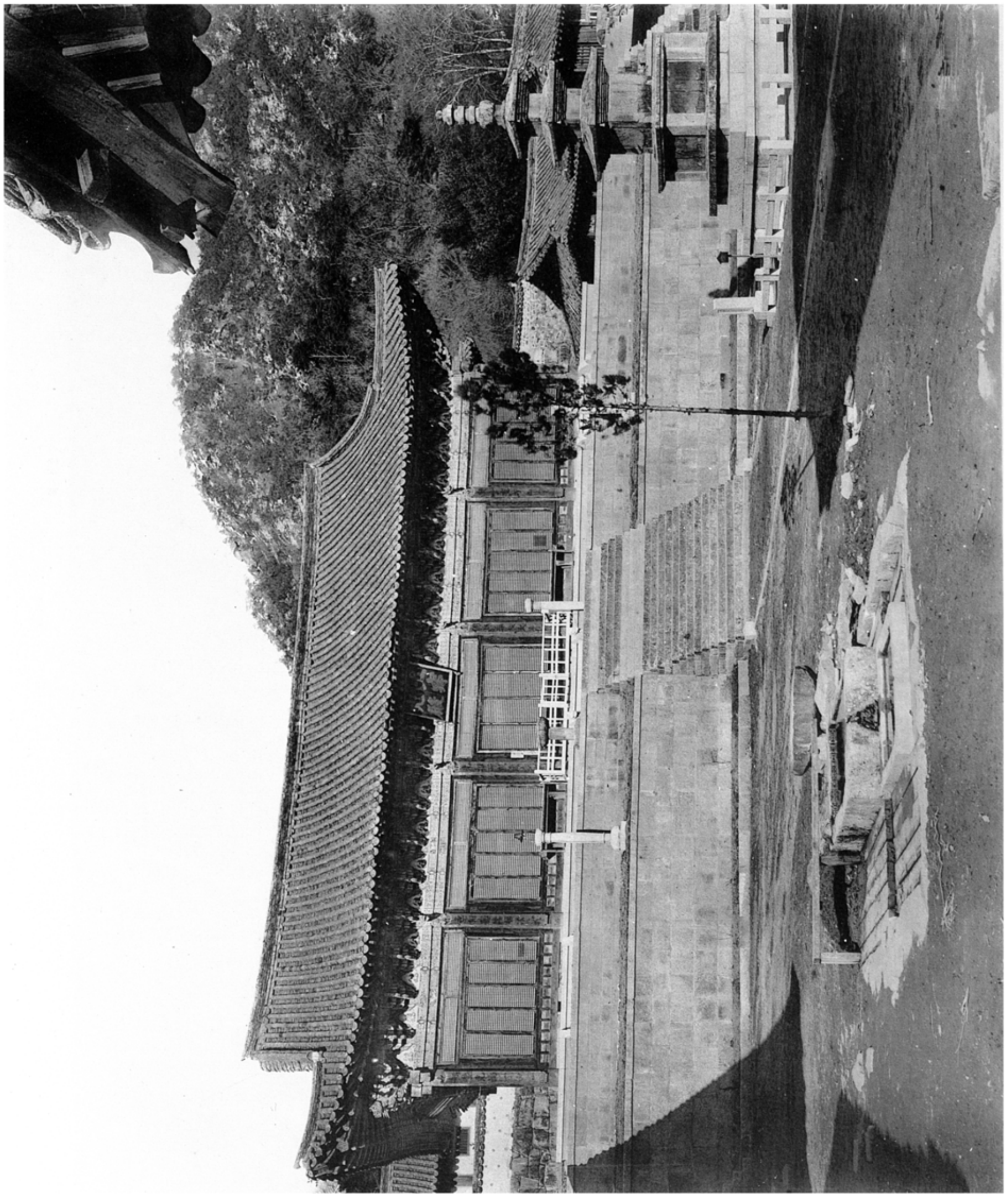

写真　港区・泉岳寺大汝光殿正面　（慶安、徳川綱吉寄進）

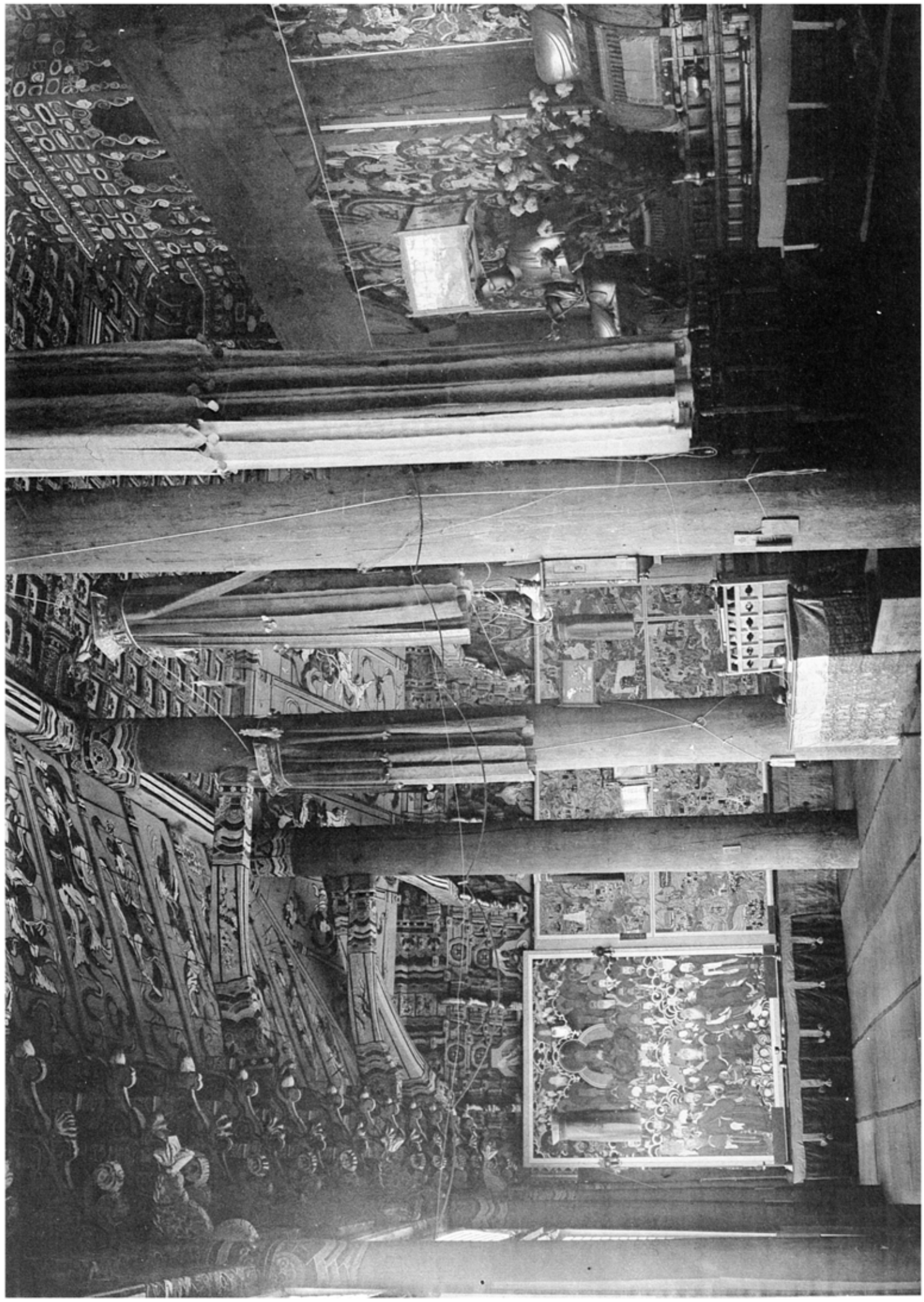

口絵　海印寺大寂光殿内部　（慶尚南道陜川郡伽倻面）

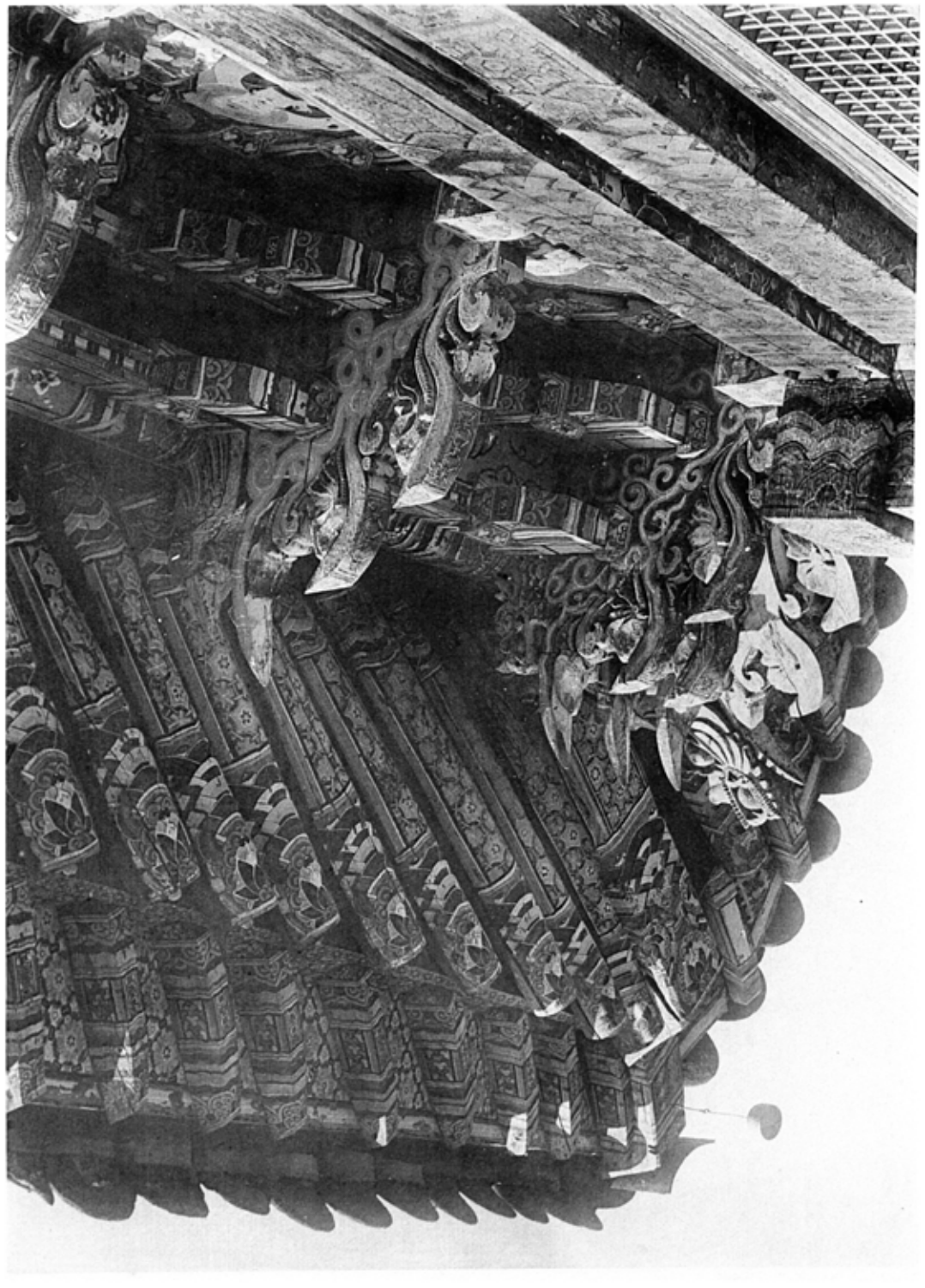



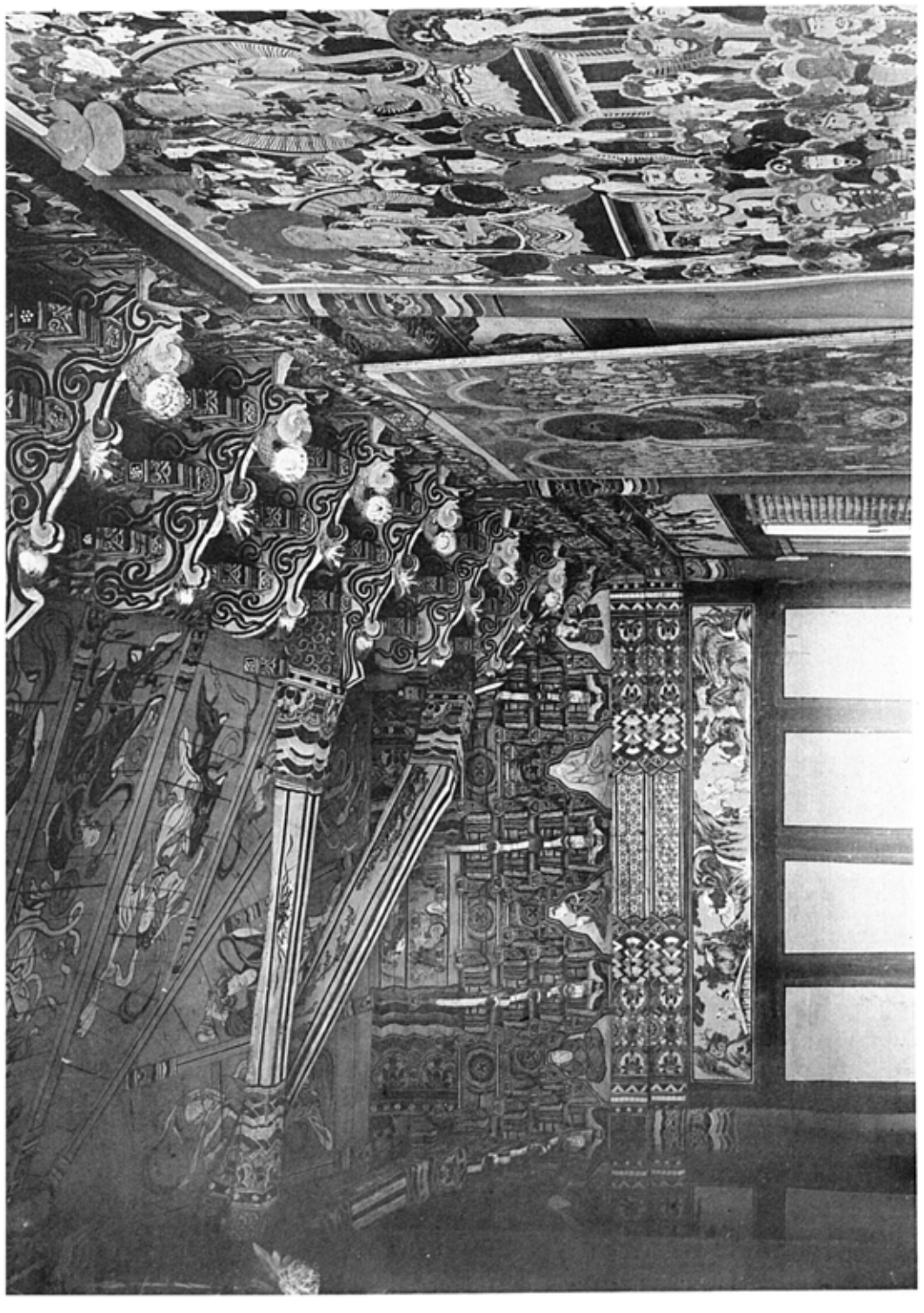

圖版八　海印寺大寂光殿內部　其二
圖版九　同　寺大寂光殿斡及斗栱

（慶南，陝川郡伽倻面）

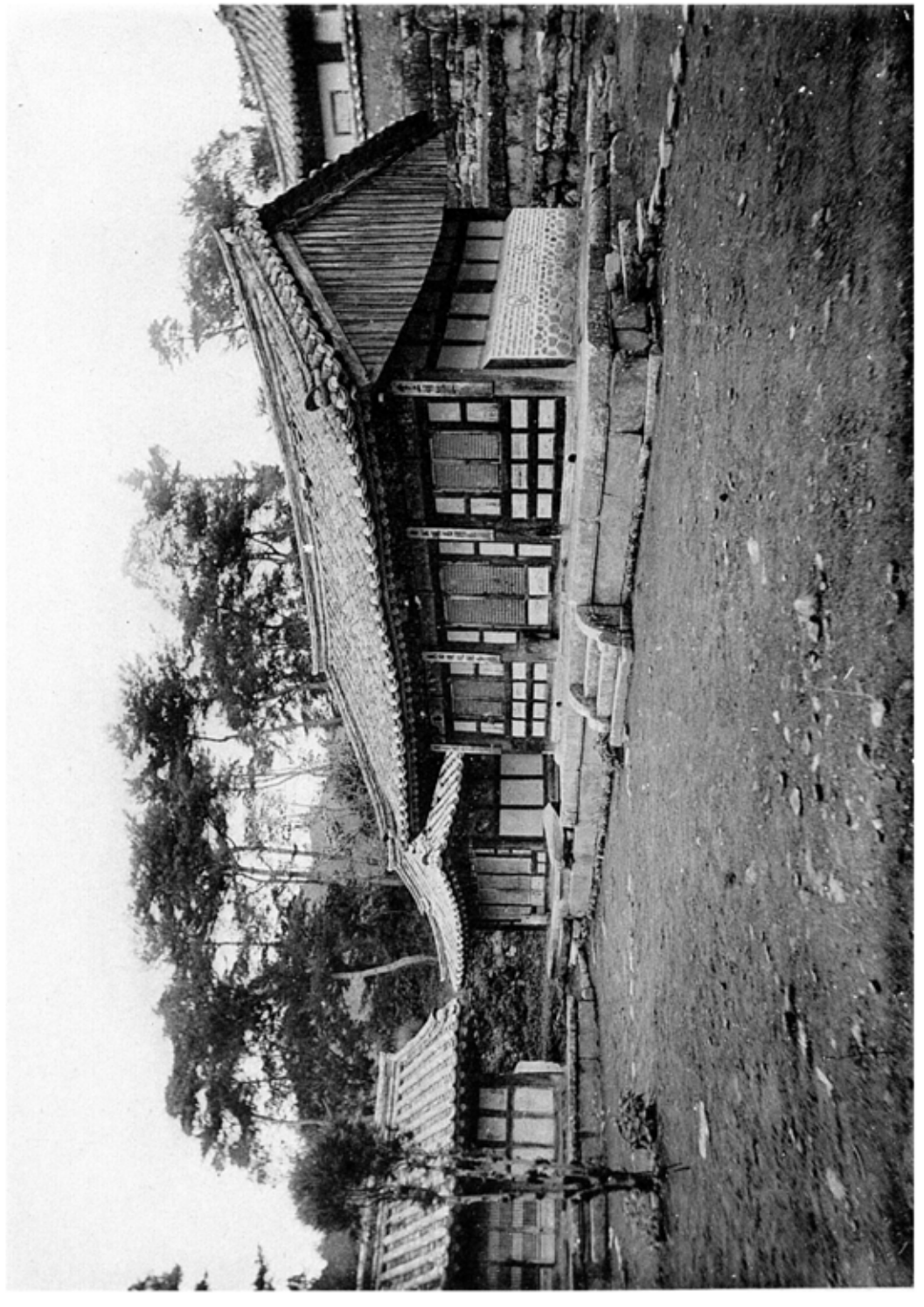

圖版一四〇　海印寺九光樓正面



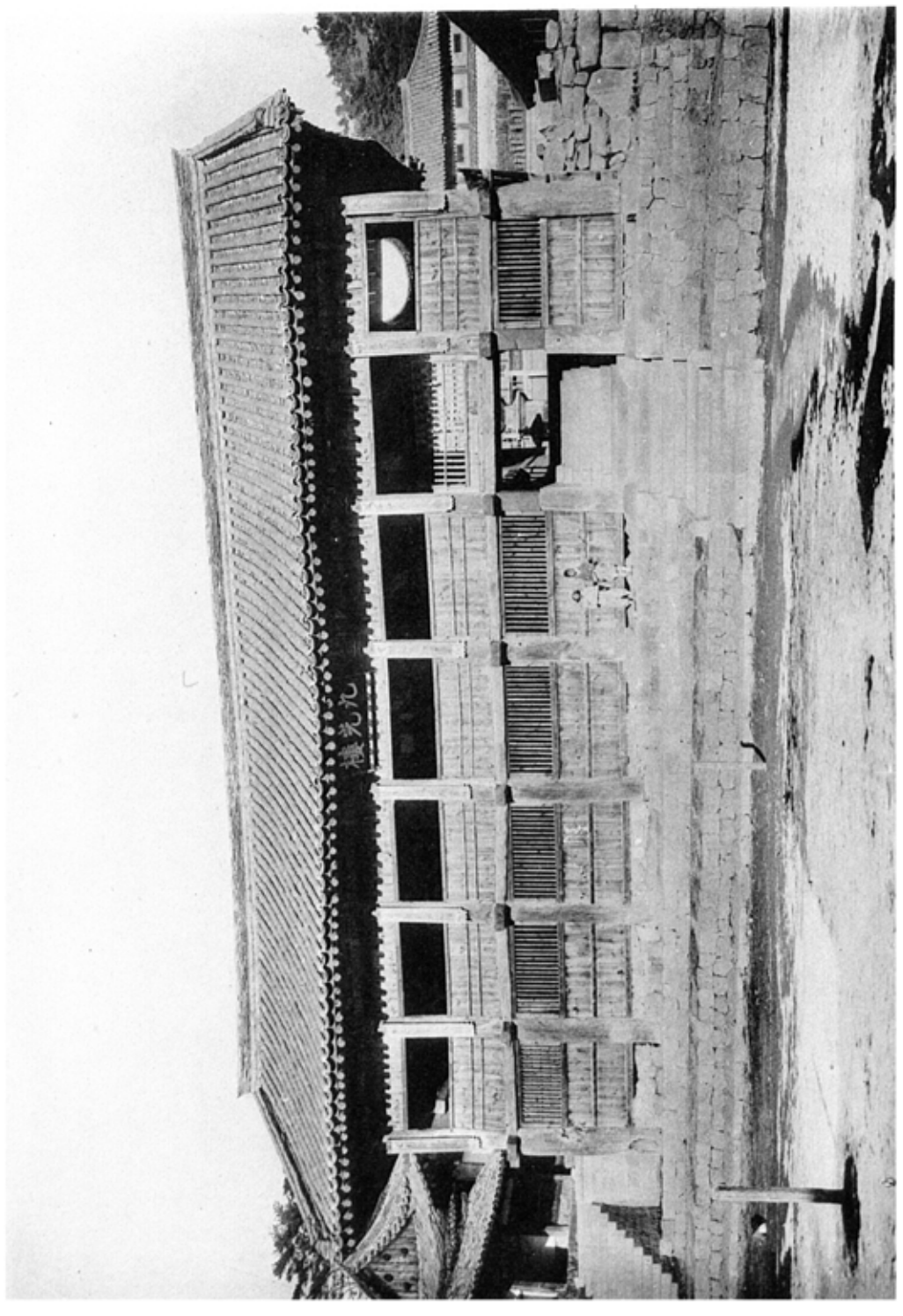

圖版一四一　同　寺宗脢殿副佛殿及解行堂

（慶南、陜川郡伽倻面）

写三　海印寺蔵経庫外観　（慶尚南道陜川郡伽倻面）

圖版一

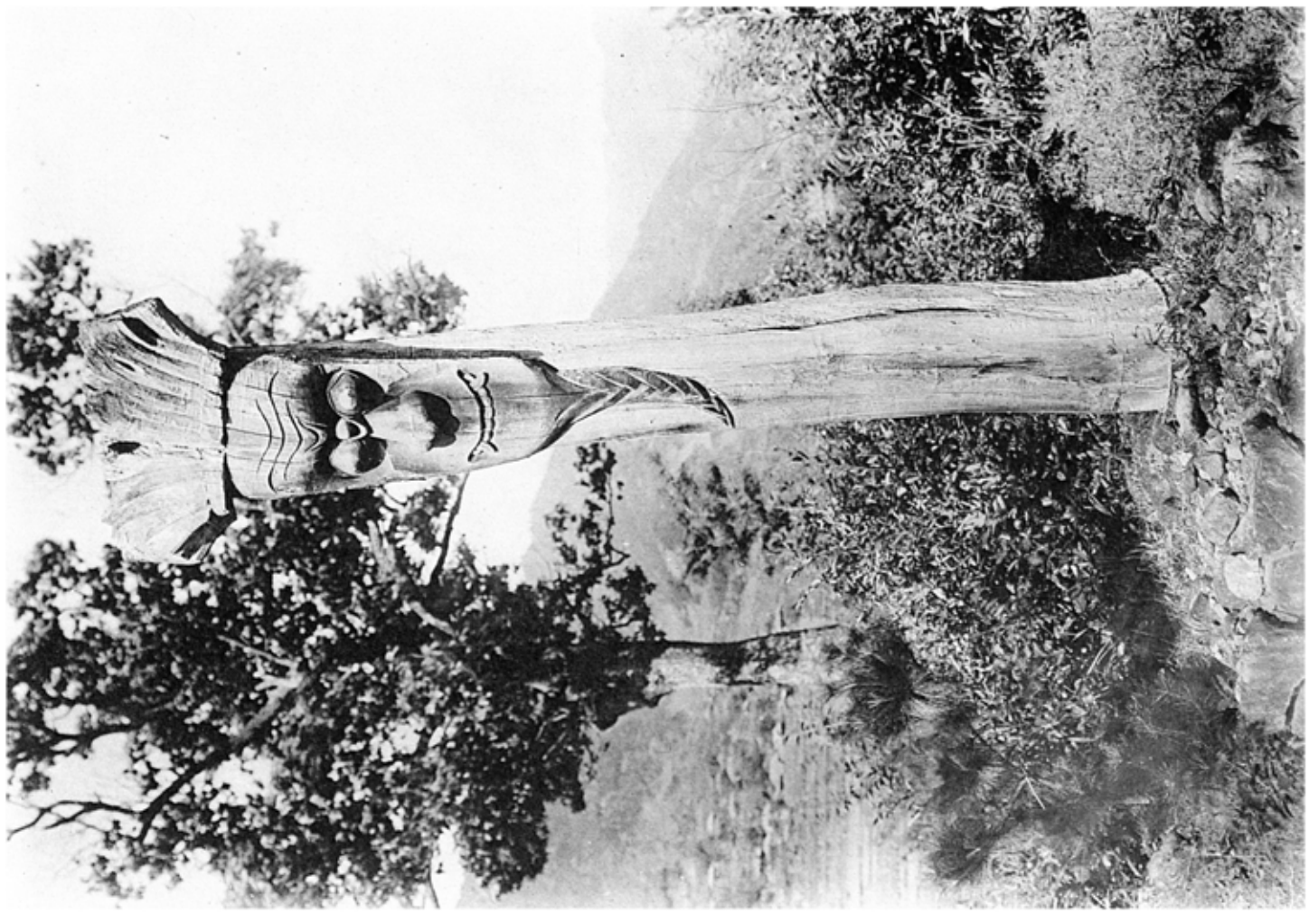

圖版二

圖版一　海印寺藏經庫斗栱（慶南，陜川郡伽倻面）

圖版二　雙谿寺長生木標（慶南，河東郡花開面）

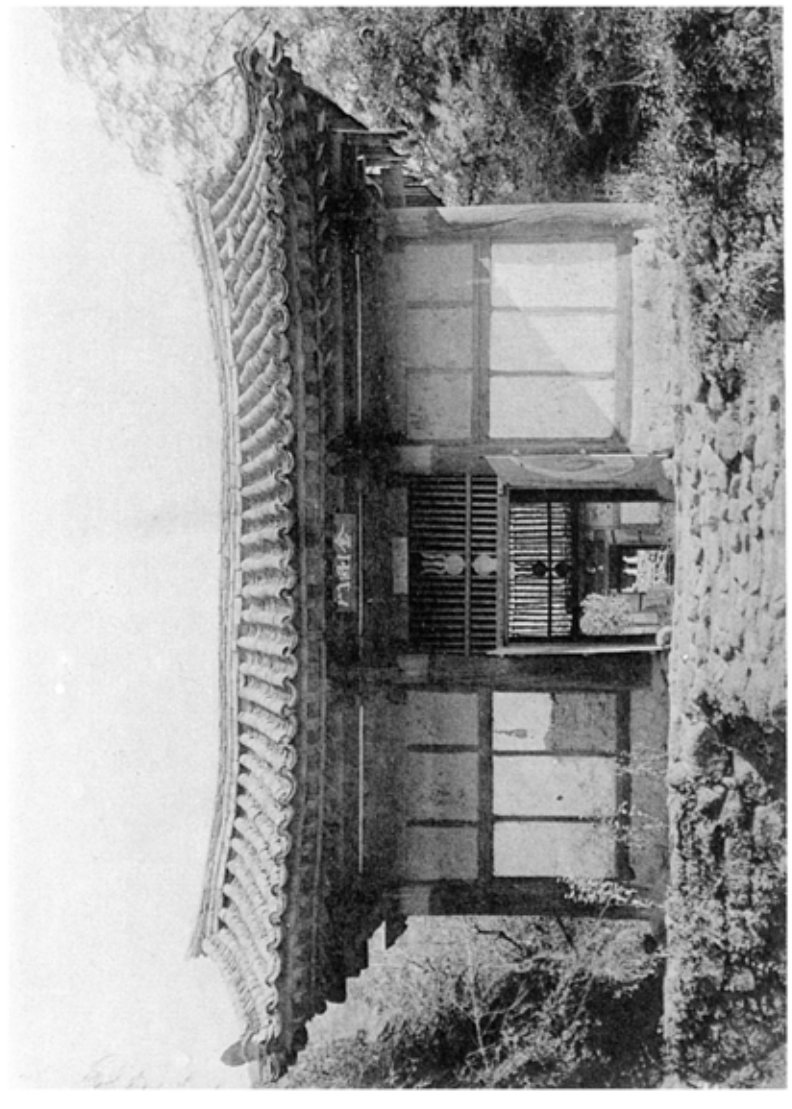

圖版一六　同　寺金剛門正面

圖版一七　同　寺青鸞樓前面

（慶南、河東郡花開面）

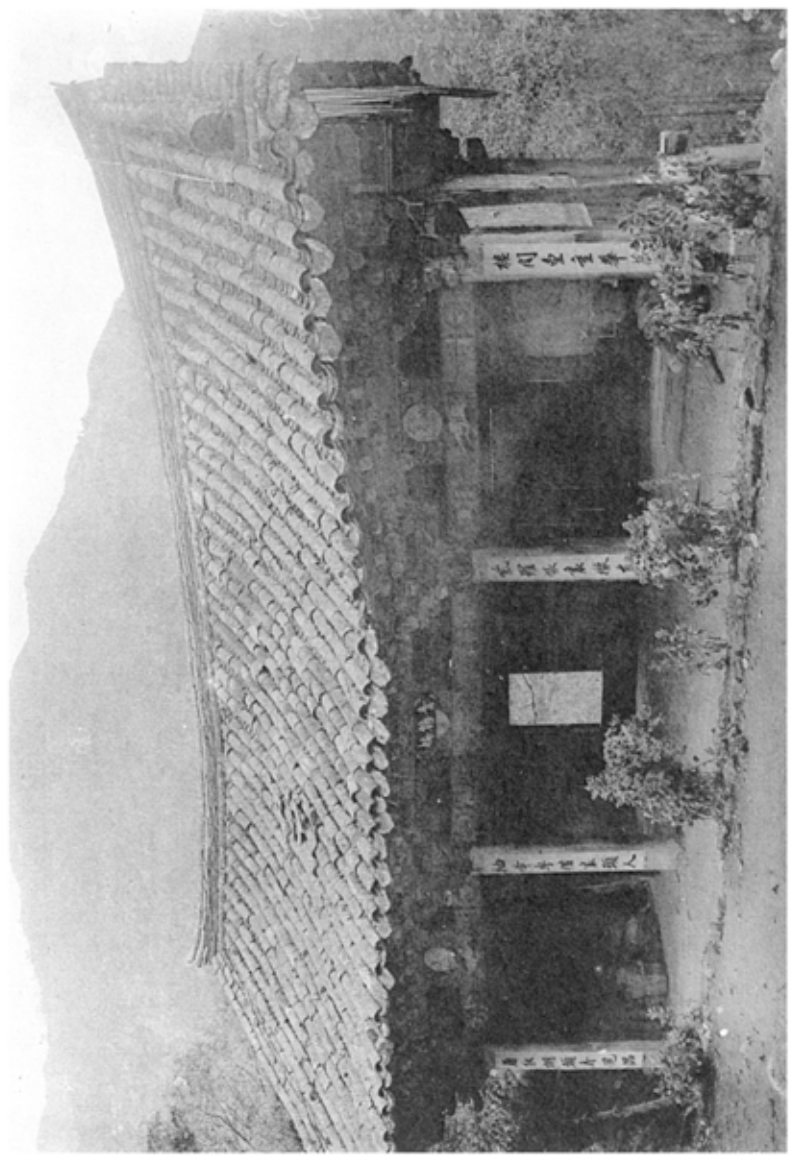



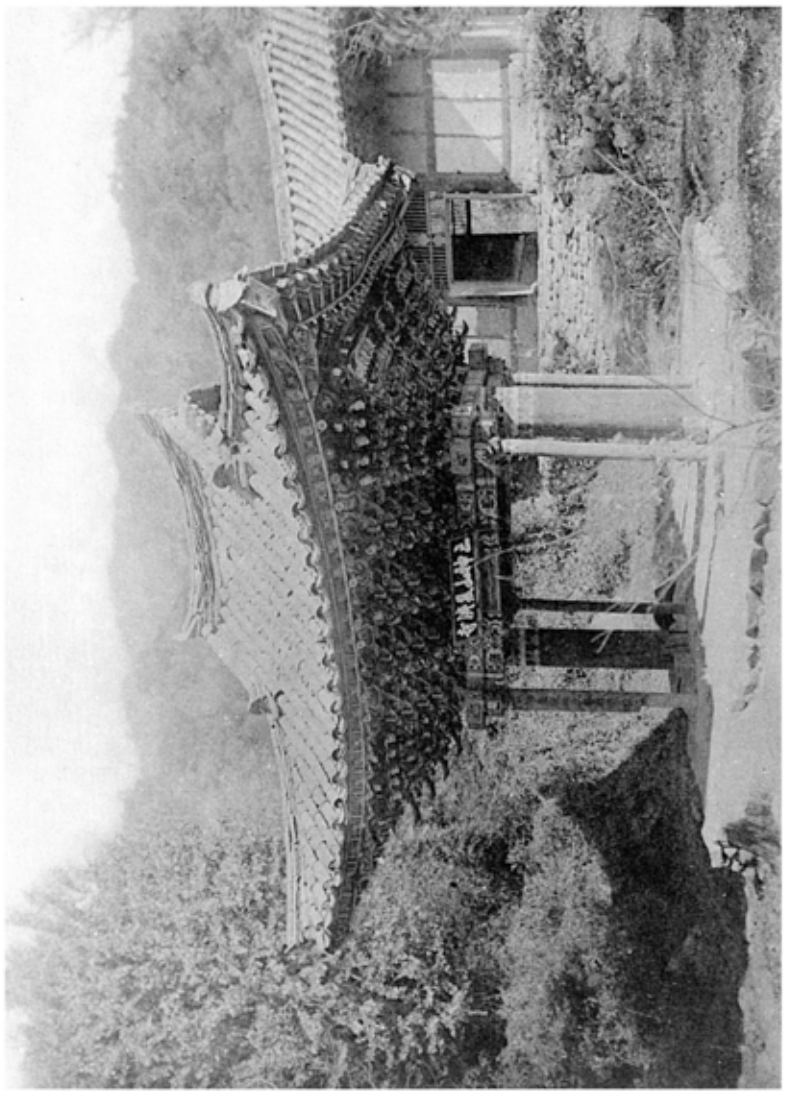

圖版一七　雙谿寺一柱門前面

圖版一八　同　寺天王門前面

（慶南、河東郡花開面）

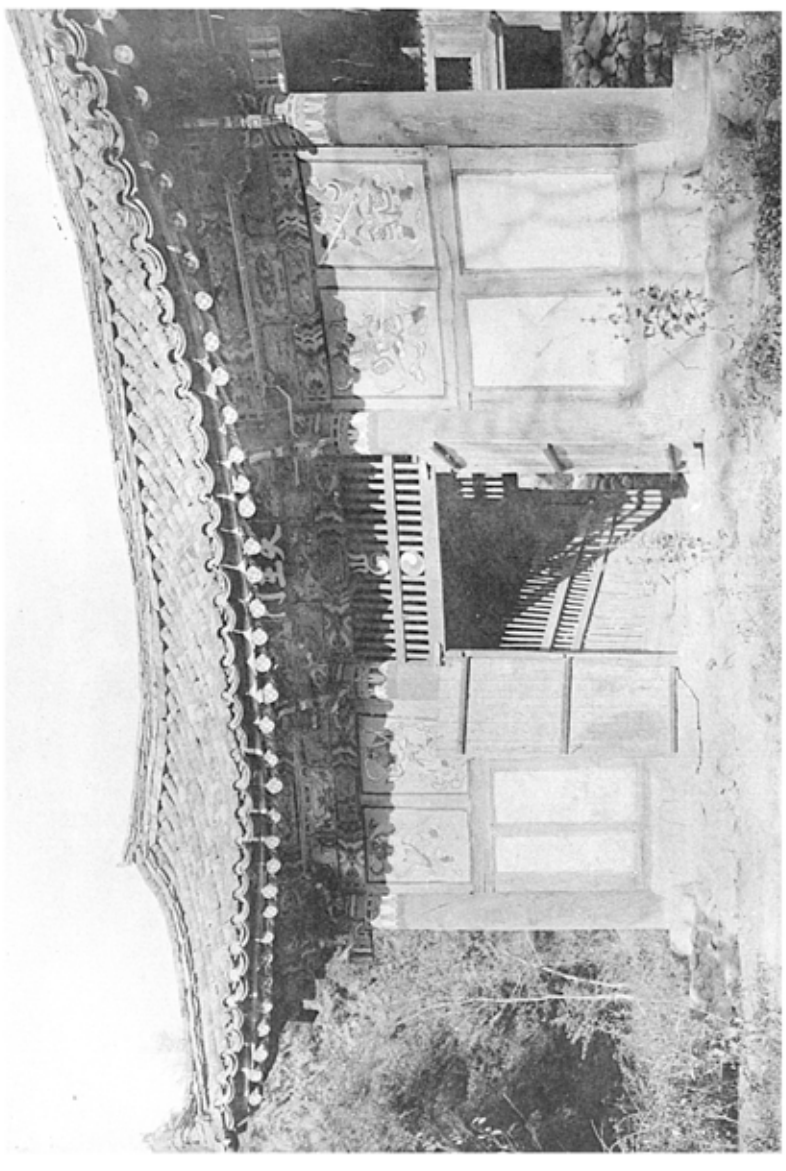

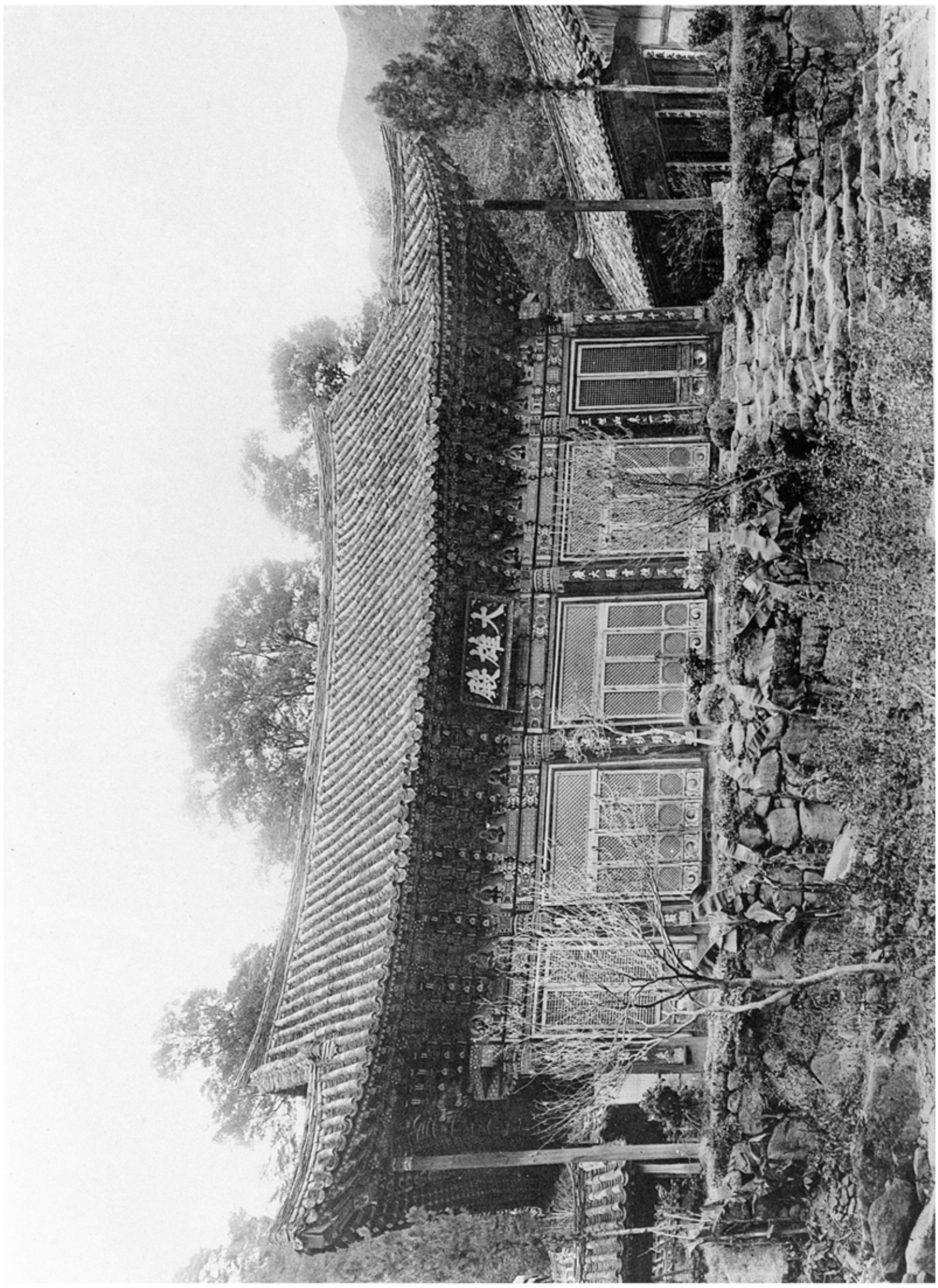


圖文　雙淡寺大雄殿正面　（慶南、河東郡花開面）

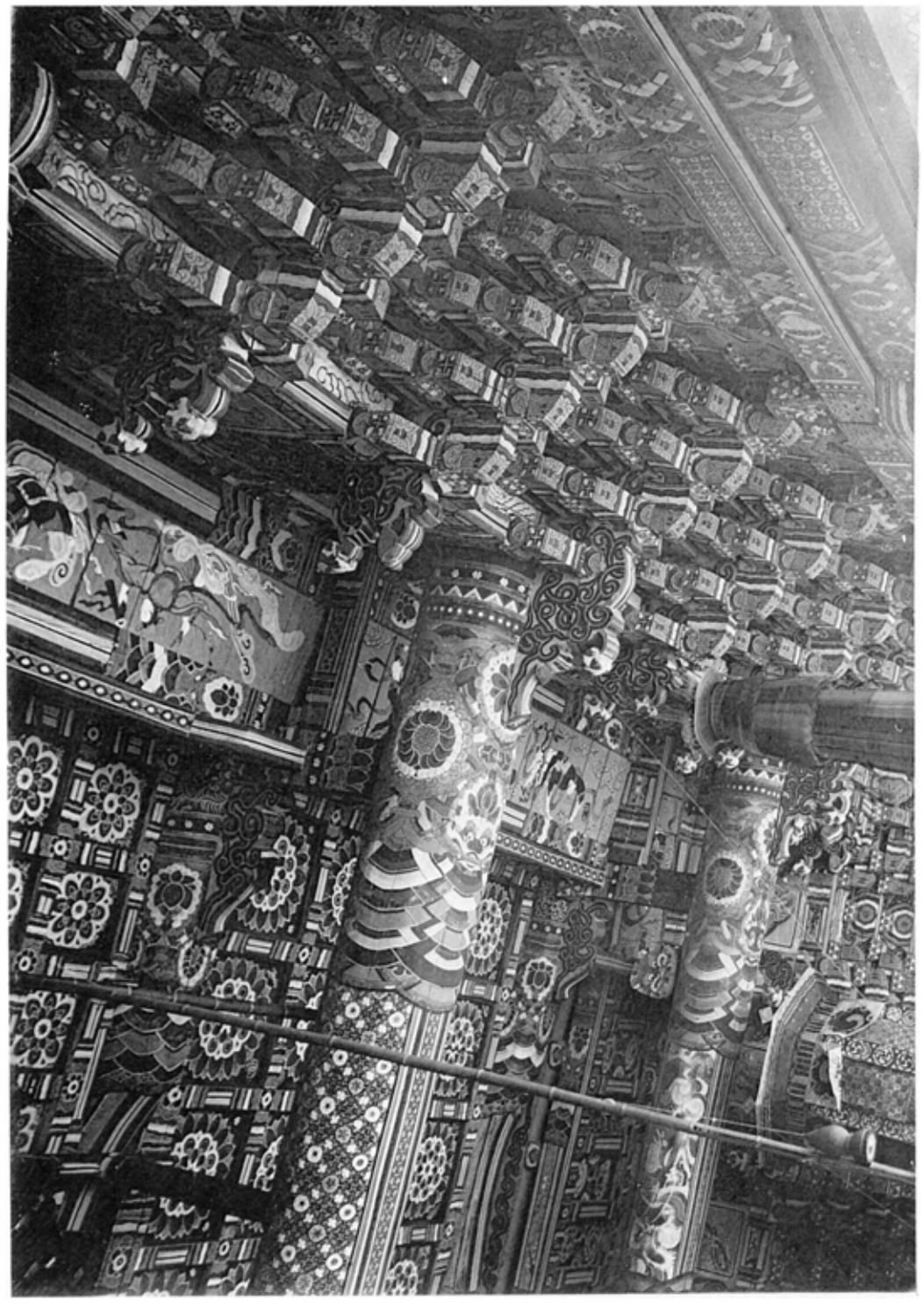

五五〇　同　雙林寺大雄殿内部斗栱及天井

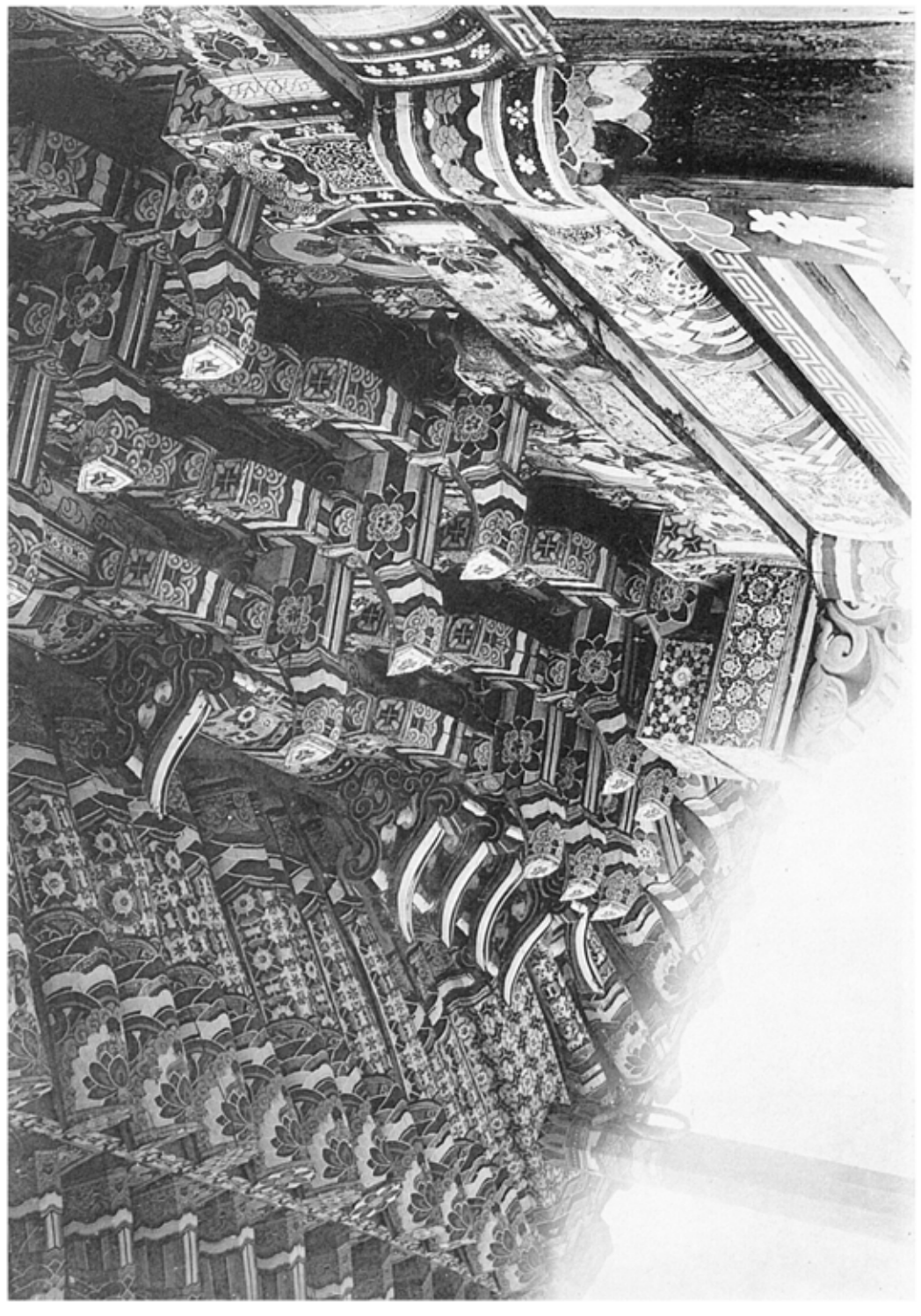

五五九　雙林寺大雄殿外部斗栱（慶首、河東都花開面）

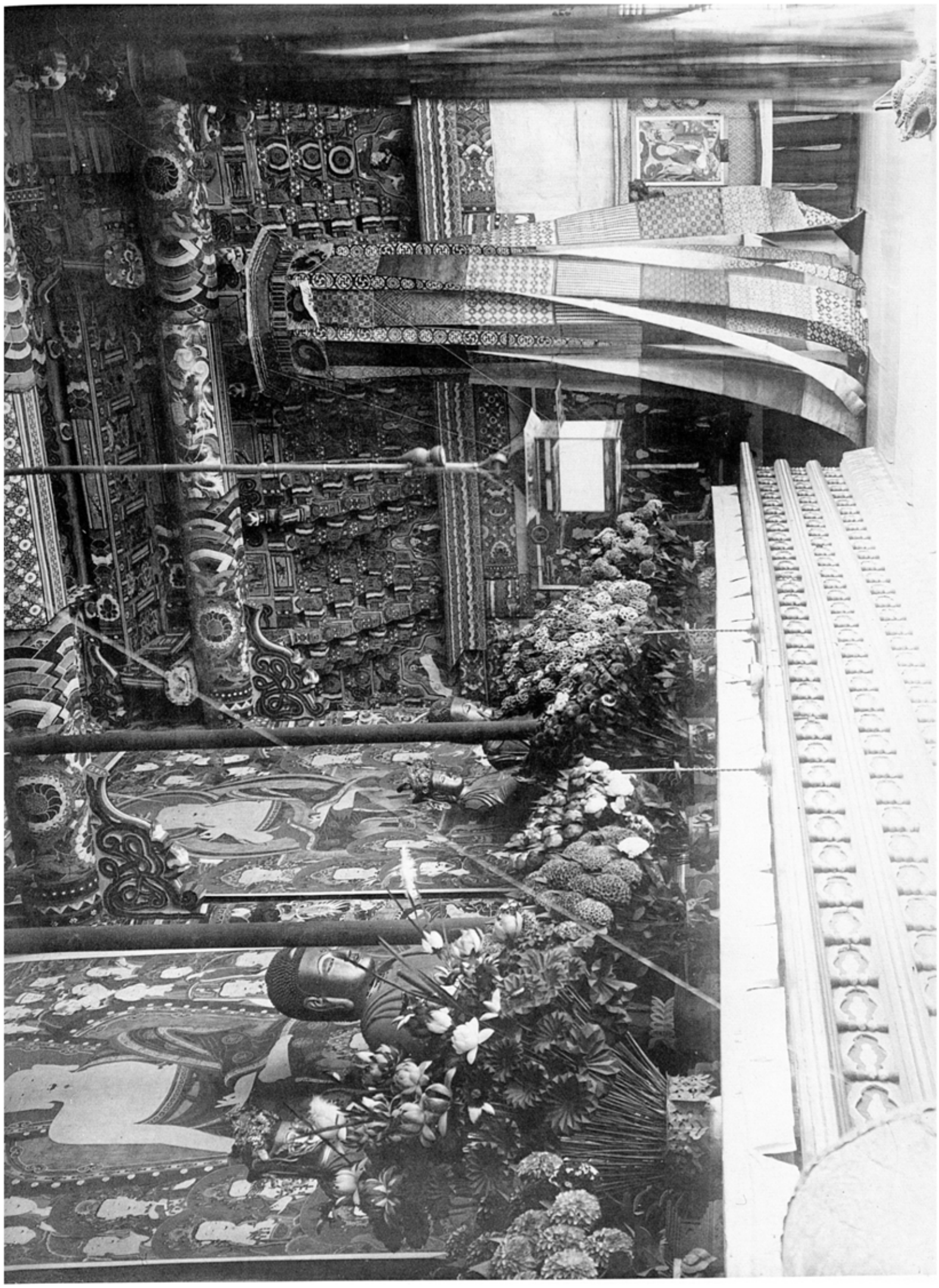



第六二　雙溪寺大雄殿內部　（慶尚，河東郡花開面）

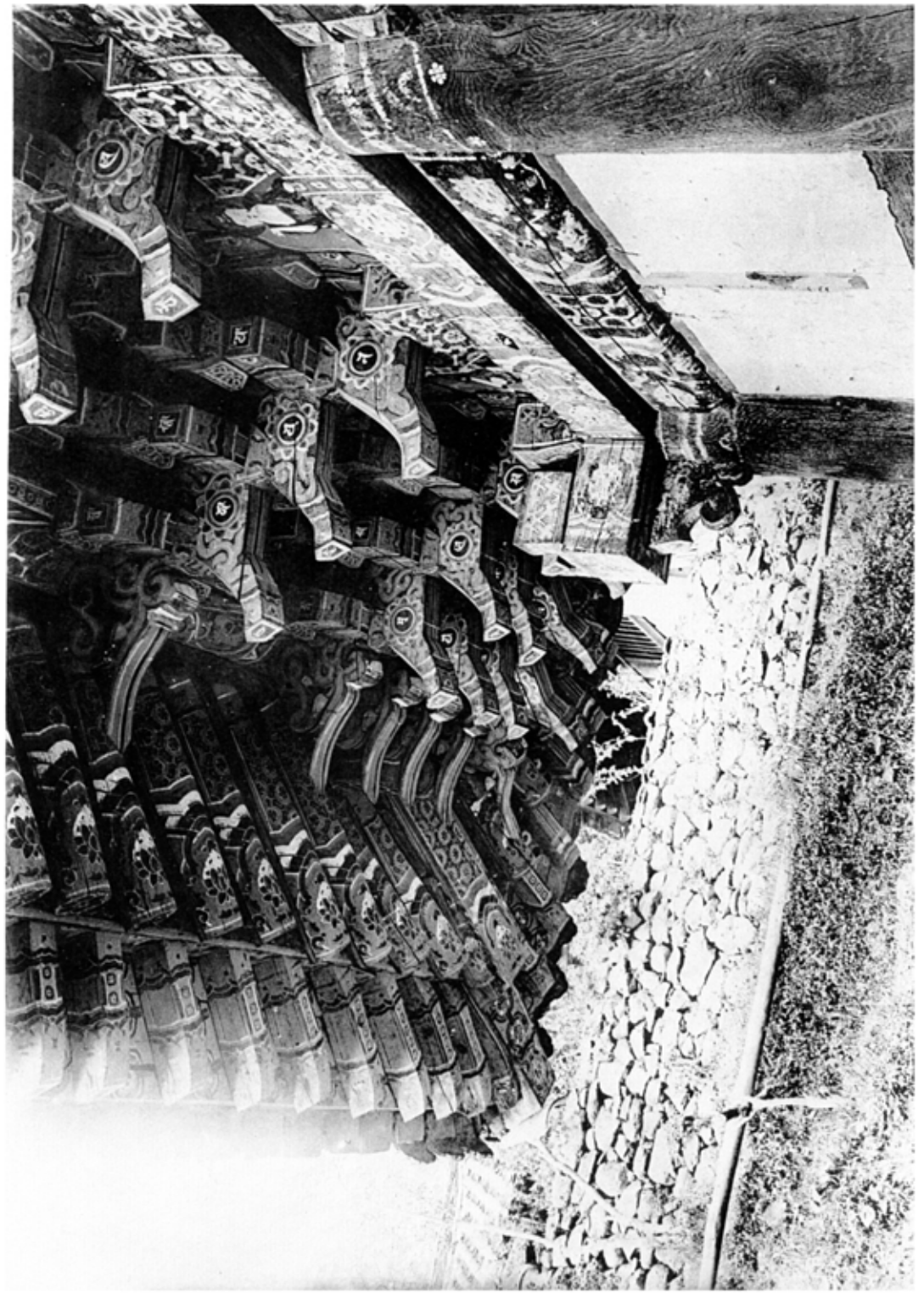



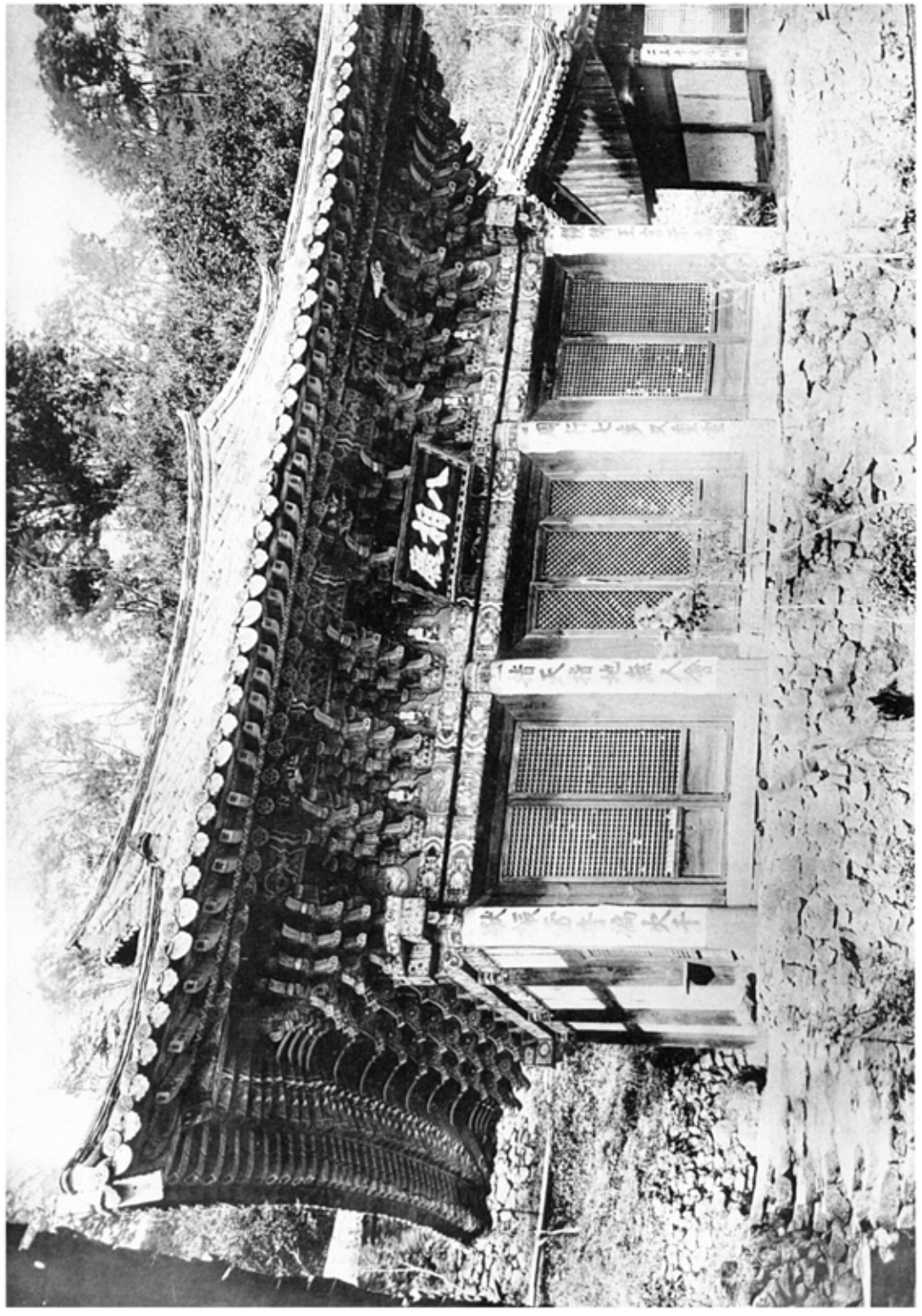

五五二　雙溪寺八相殿前面
五五三　同　寺八相殿軒及斗栱
（慶南、河東郡花開面）

圖版八四　雙溪寺國師殿及七聖殿

圖版八五　同寺七聖殿外部斗栱（殿前、河東都花開面）

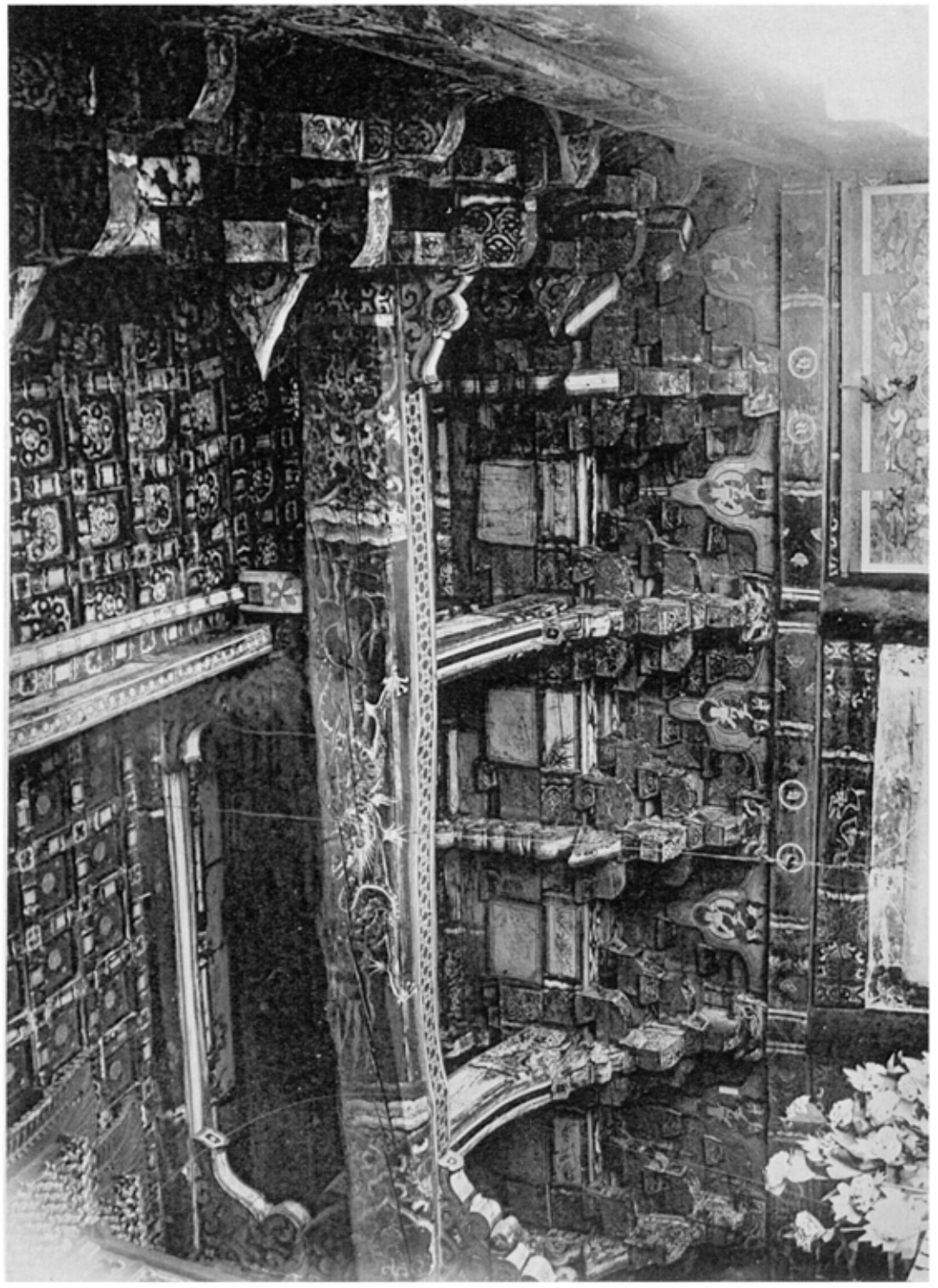



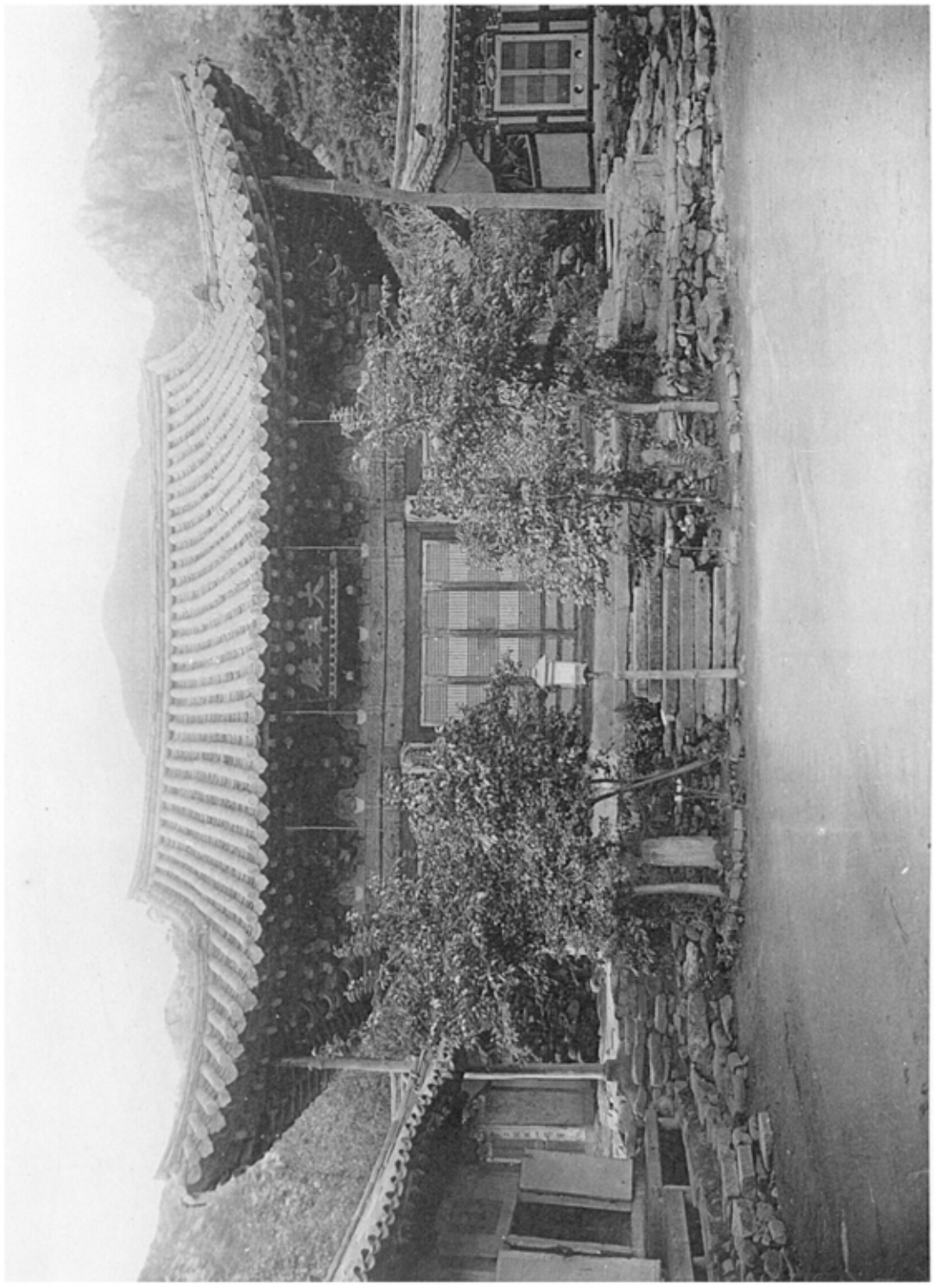

図六六　観音寺大雄殿正面
図六七　同　寺大雄殿内部
（慶南、昌寧郡昌寧面）

圖版六

圖版六　觀音寺大雄殿外部斗栱　其一

圖版七　同　寺大雄殿外部斗栱　其二

圖版八　愛南（旧愛媛郡）昌農面

図九〇　観音寺大雄殿内部斗栱
図九一　同　寺大雄殿内部天井及天蓋
（慶南、昌寧郡昌寧面）



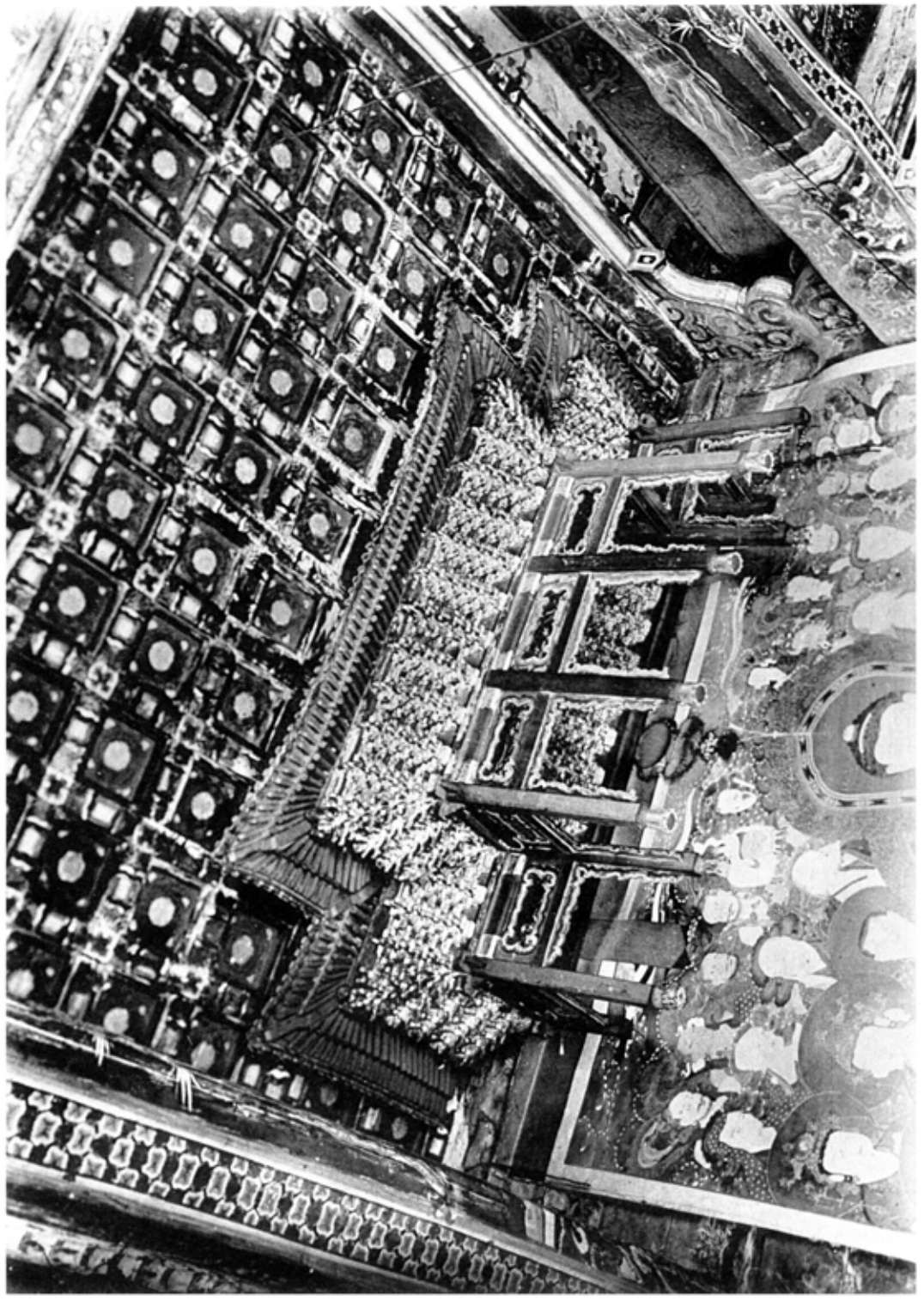

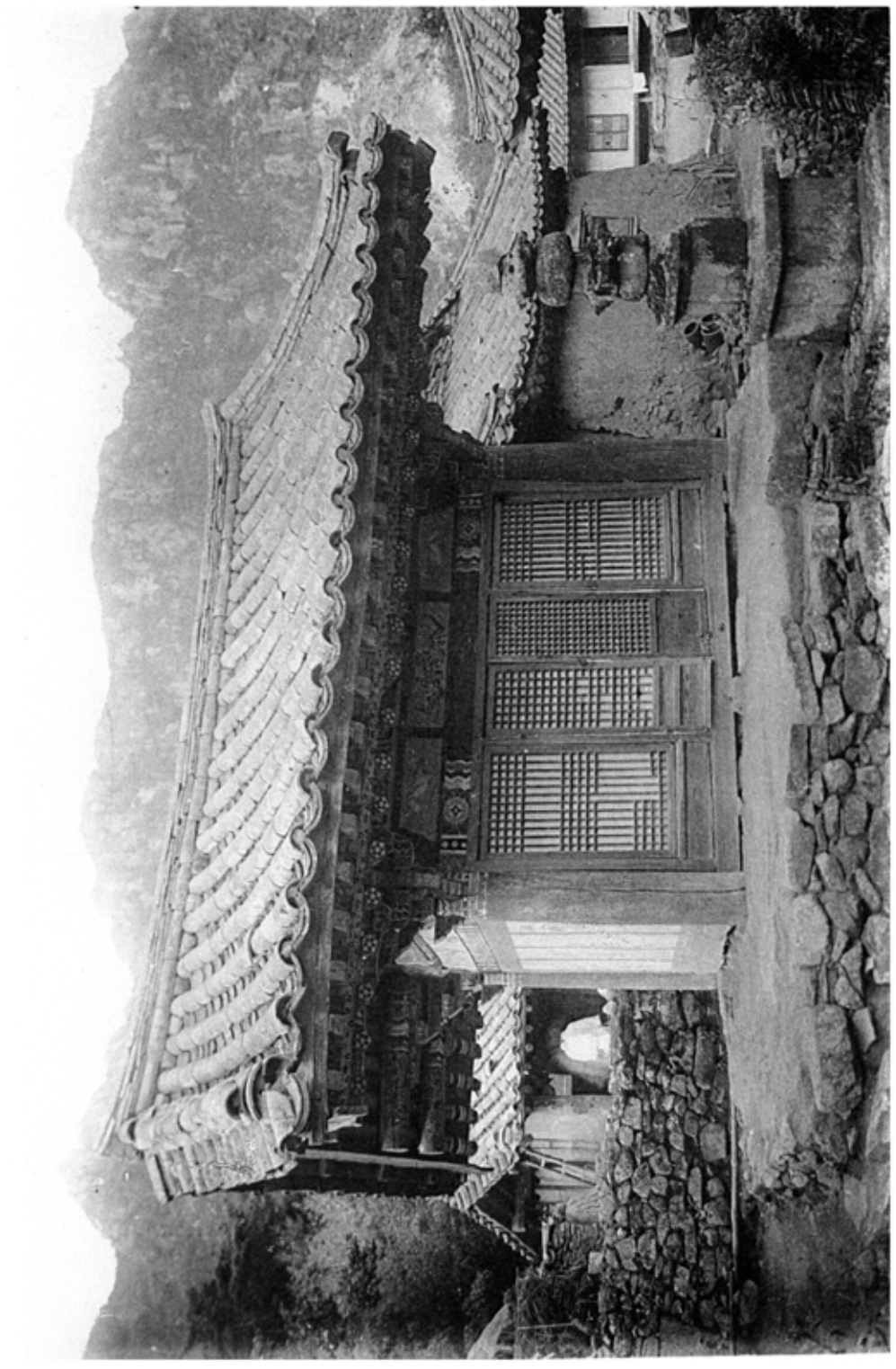

写真三　観智寺薬師殿正面
写真四　同　寺薬師殿側面
（慶尚北道慶州郡慶州面）



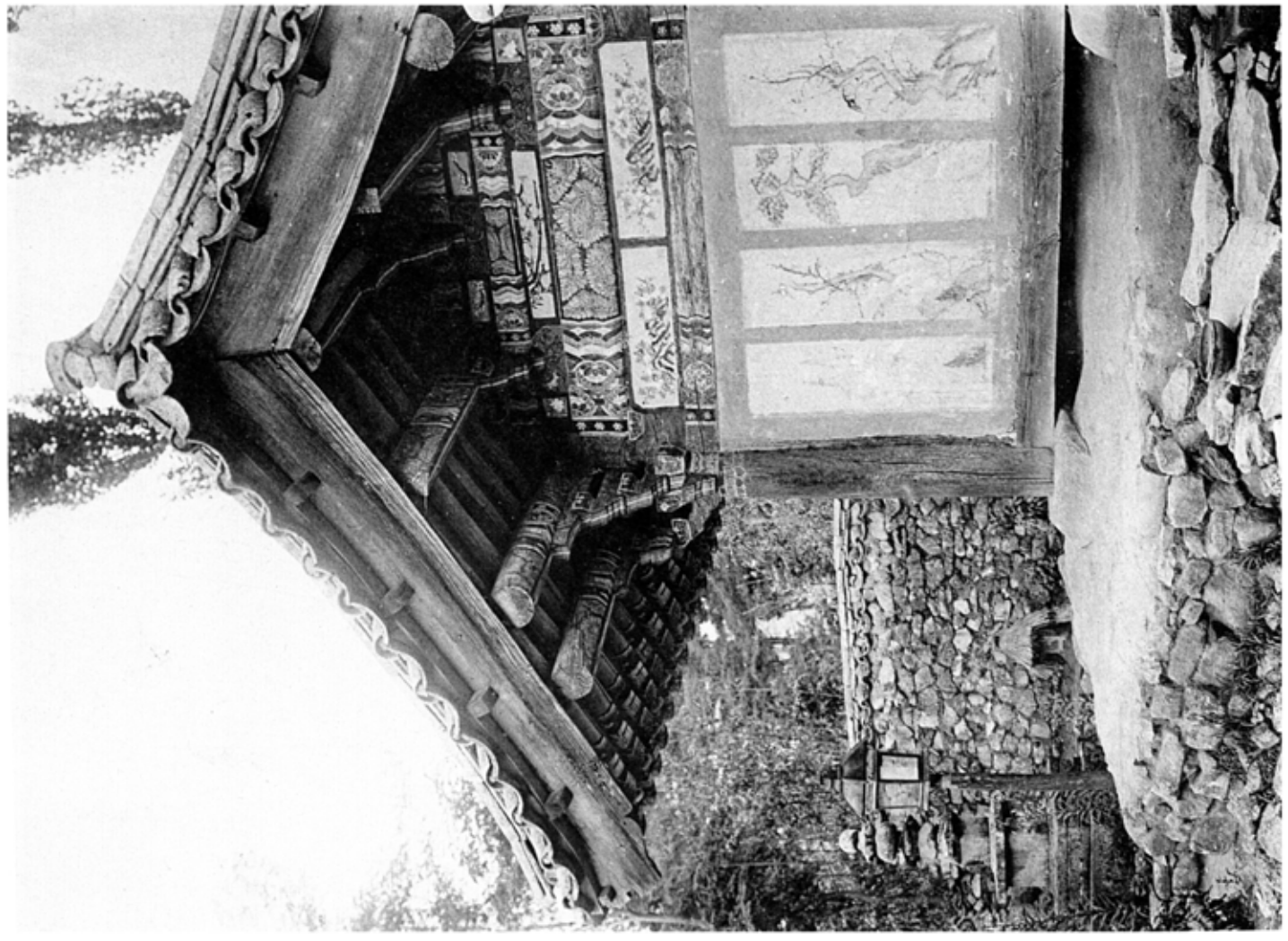

五五五　観龍寺薬師殿外部斗栱　其一
五五六　同　寺薬師殿外部斗栱　其二
（慶南、昌寧郡昌寧面）

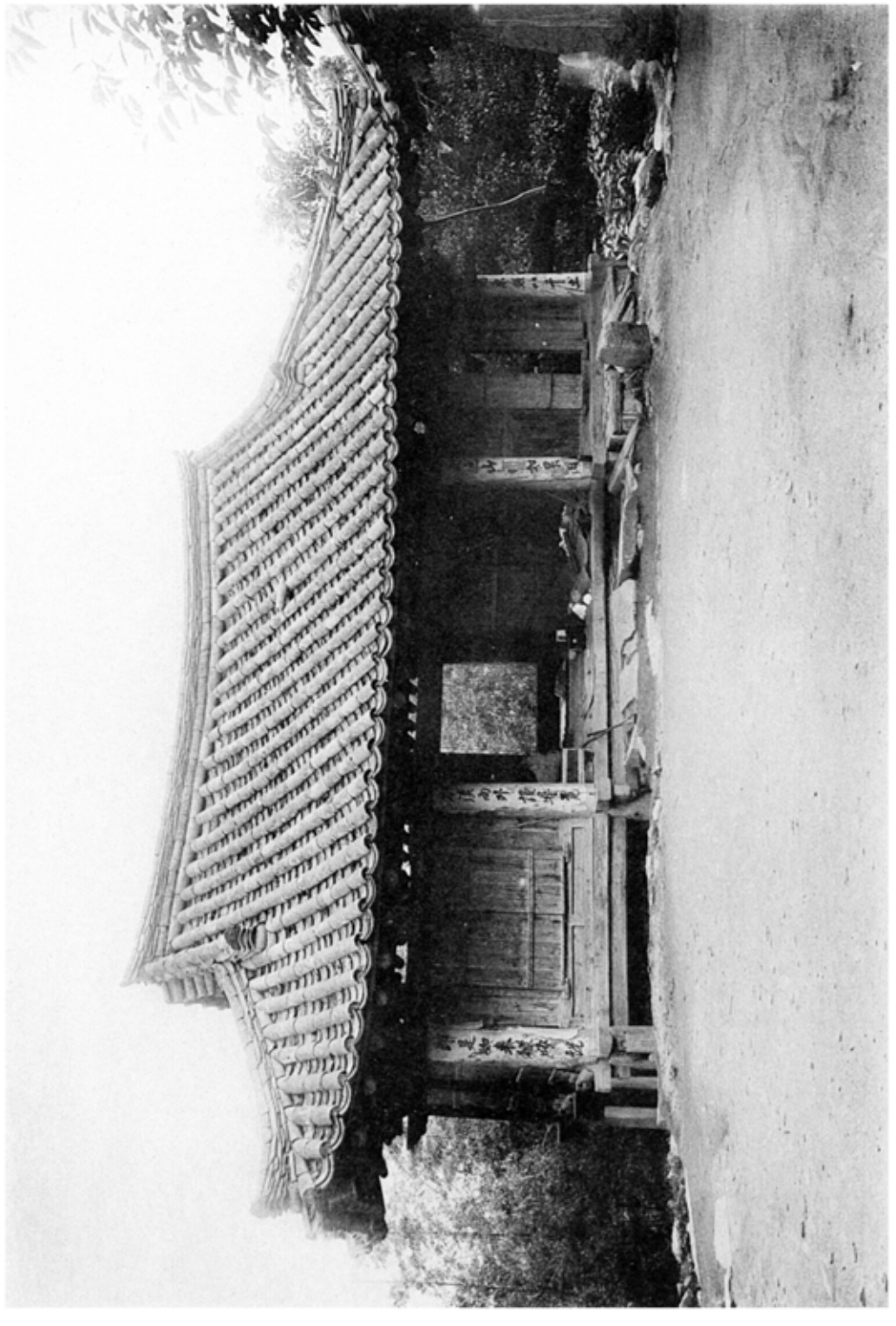



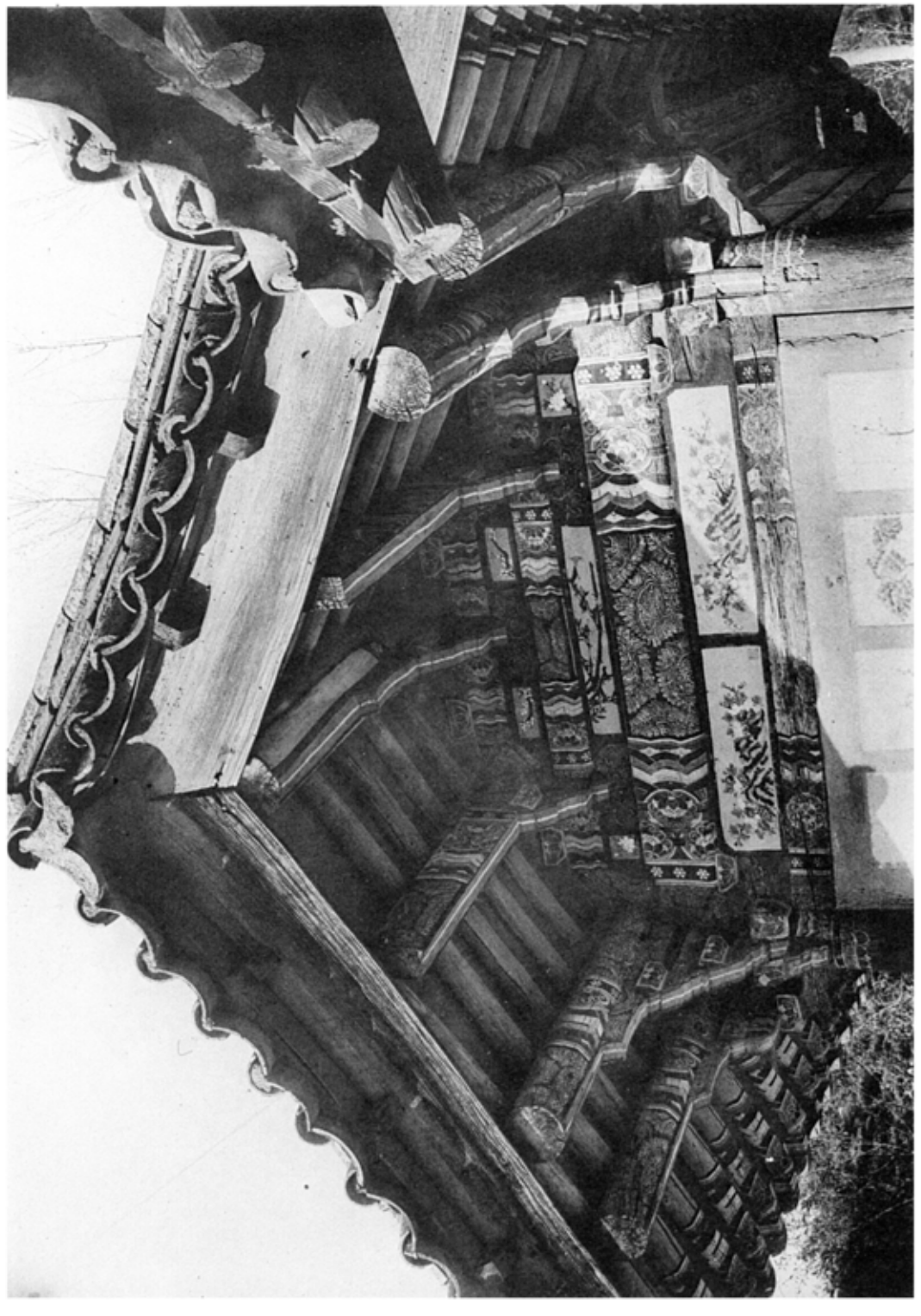

図版六　観福寺薬師殿側面
図版七　同　寺田普楼正面
（慶有、昌夢都昌業画）

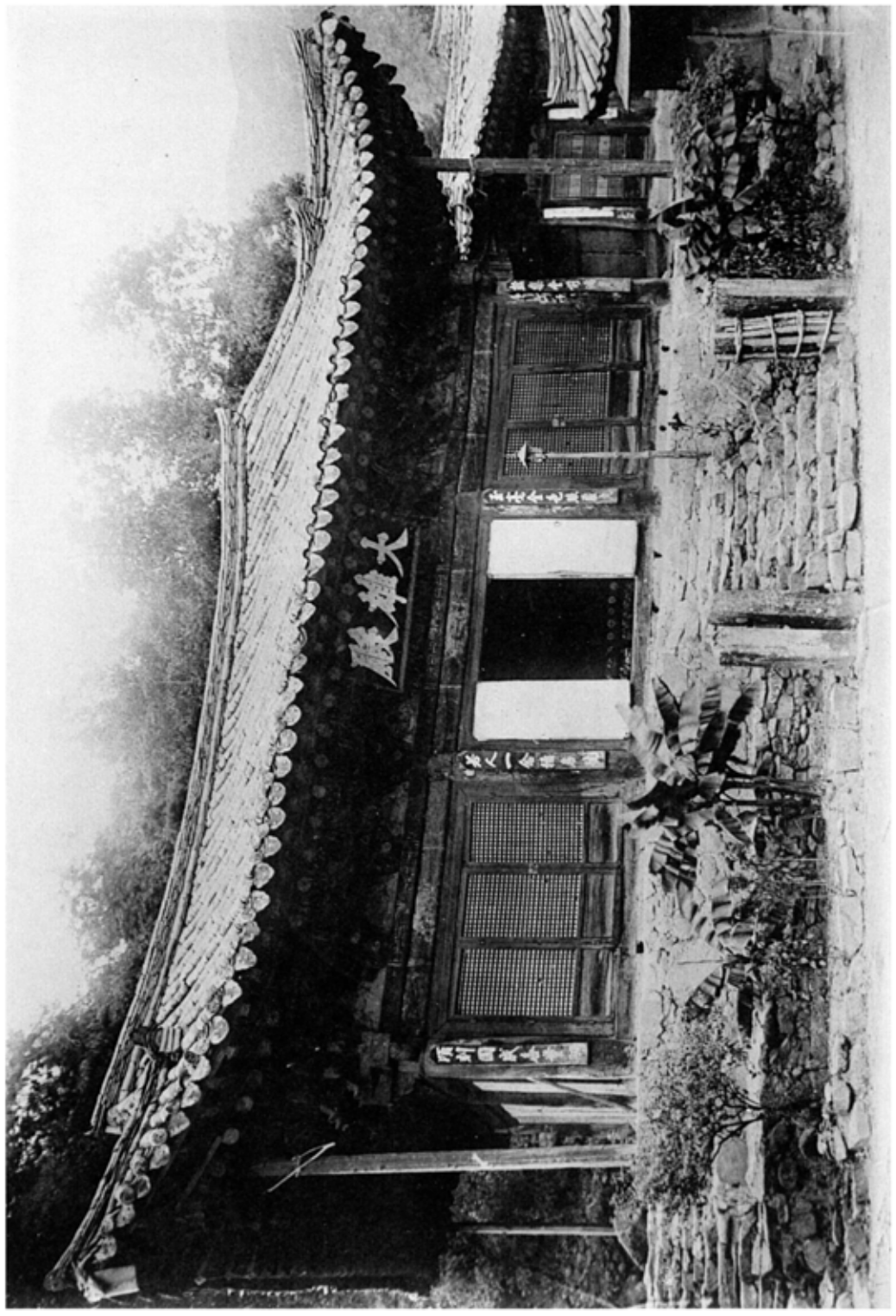

芸八　観泡寺開音楼四斗桝（慶南、昌寧郡昌楽面）
芸九　青谷寺大雄殿前面（慶南、晋州郡琴山面）

図K00

図K01

図K00　青谷寺大雄殿外部斗栱
図K01　同　寺大雄殿内部斗栱
（慶南、晋州郡蓼山面）

写KO11

写KO11　松嶽寺一柱門南面
写KO12　同　寺十字開南面

（全北、全州都所蔵面）

写KO11

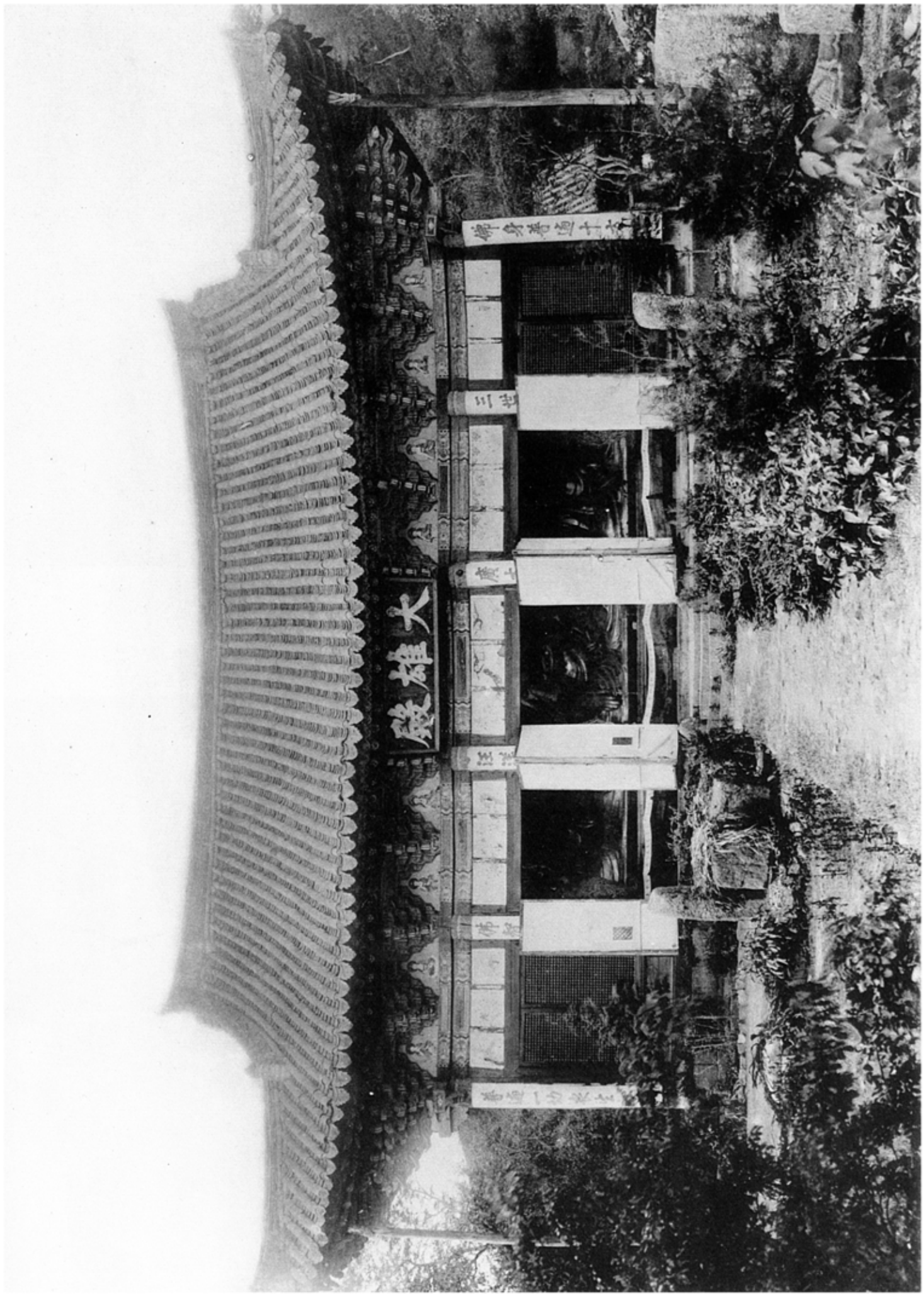

図四　松尾寺大雄殿正面　（全北、全州郡所蔵面）

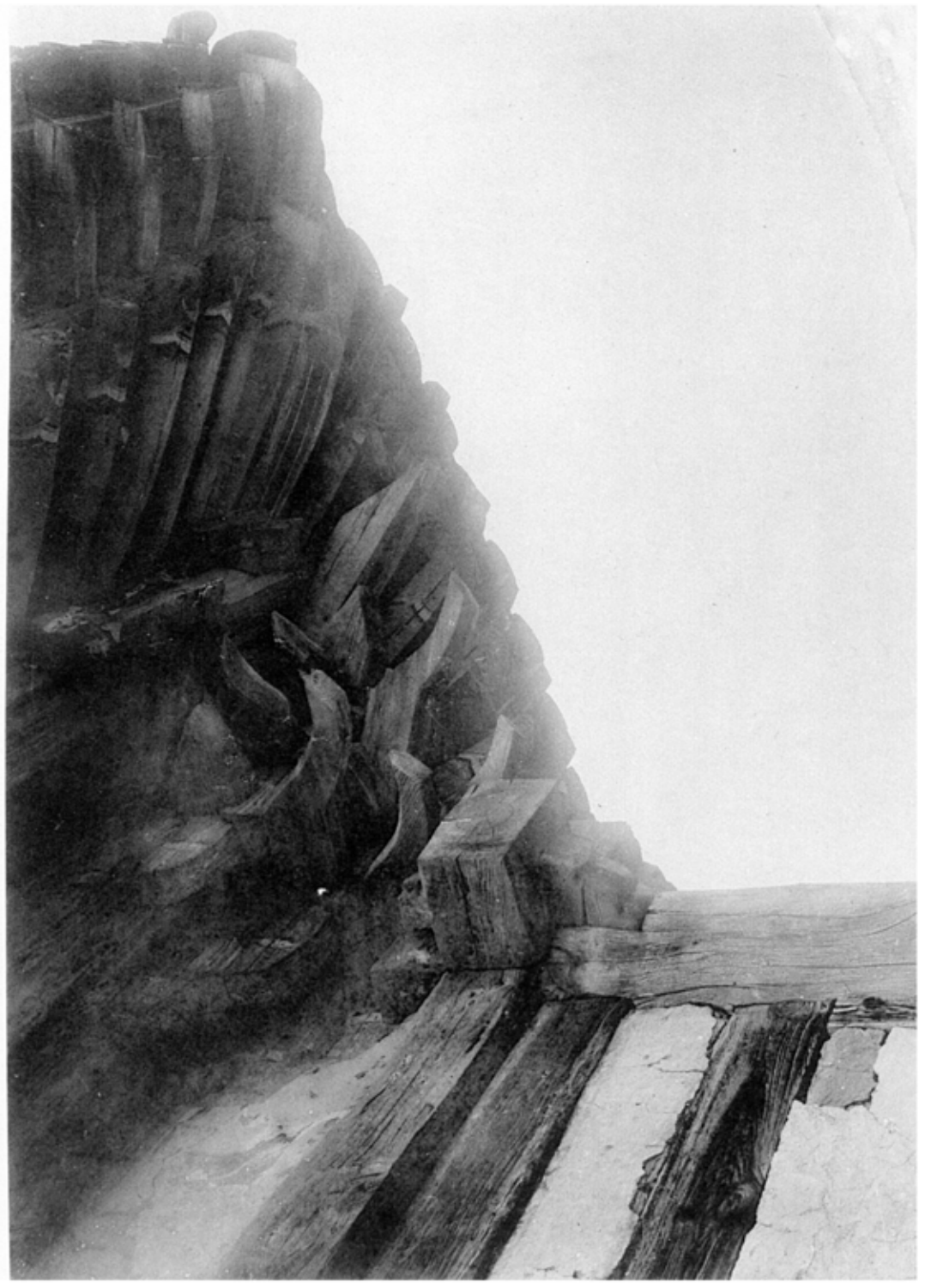

第四五圖　金山寺金剛門前面

第四六圖　同　寺金剛門軒及斗栱

（金北、金堤郡水流面）

五六〇七　金山寺大寂光殿正面
五六〇八　同　寺大寂光殿細部
（全北、金堤郡水流面）

五六〇七

五六〇八

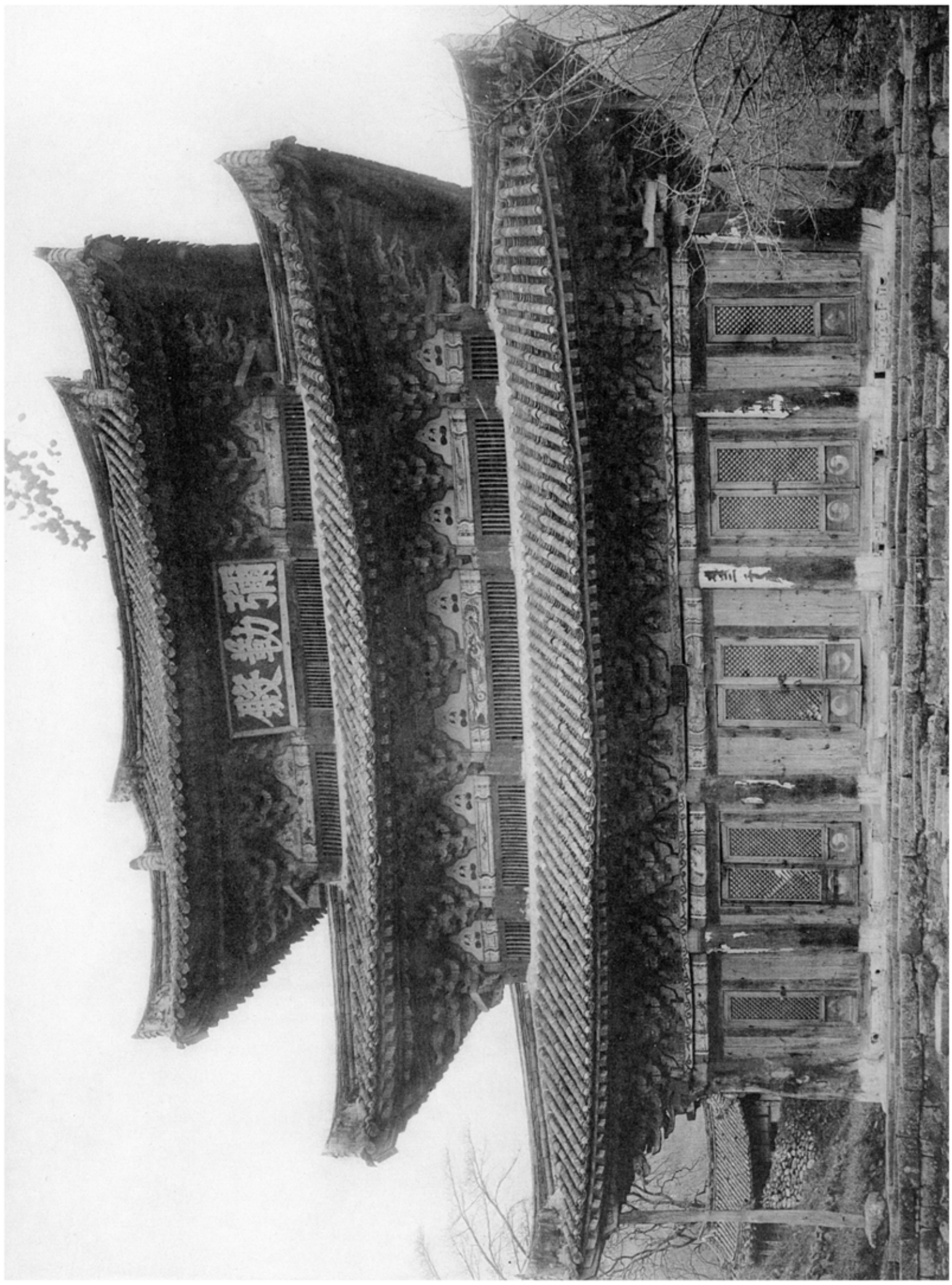

図一六　金山寺彌勒殿正面　（全北、金堤郡水流面）

図10

図11

図10　金山寺彌勒殿軒及斗栱
図11　同　寺大藏殿軒及斗栱
（全北、金堤郡水流面）

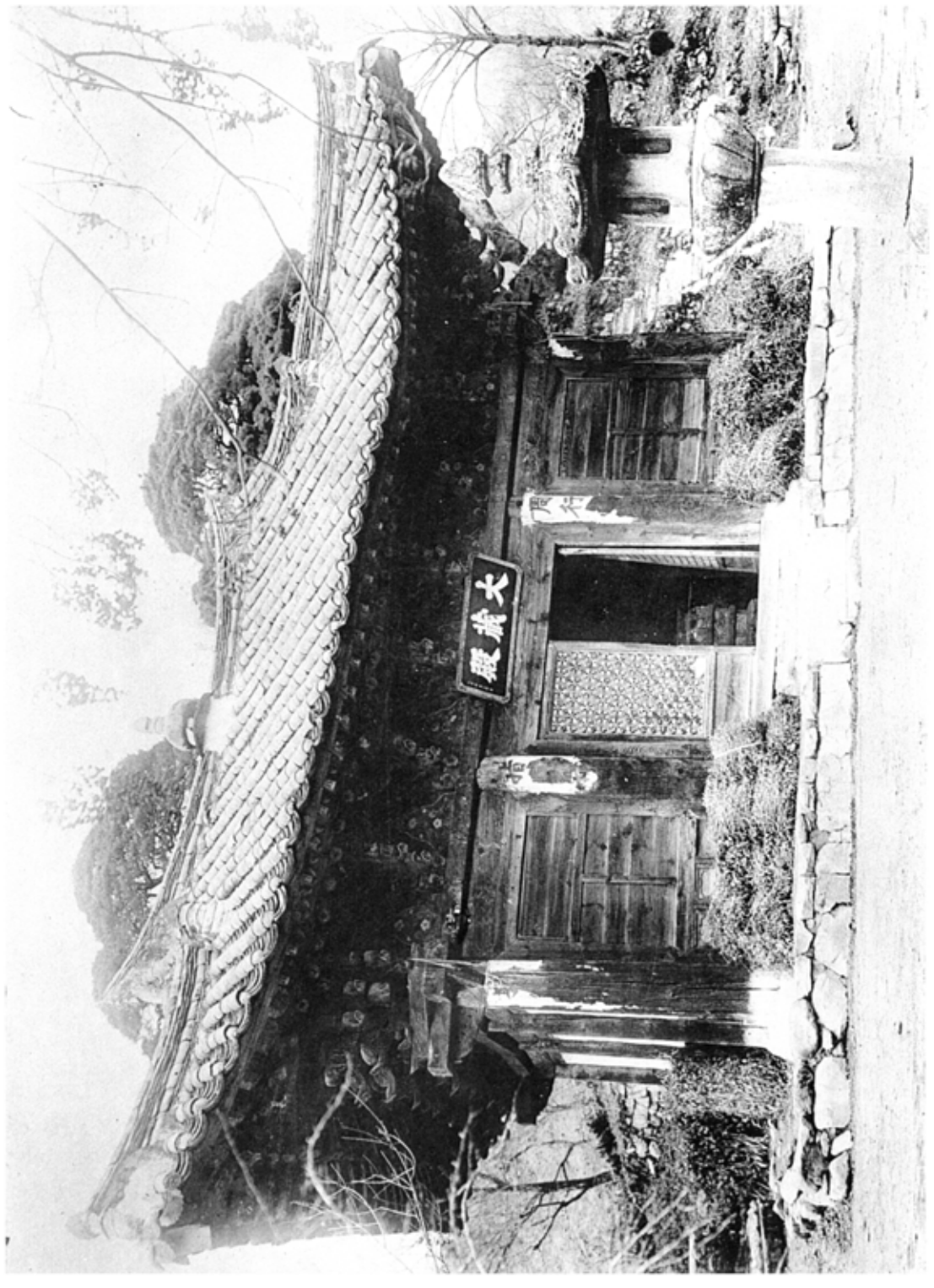


挿三三　金山寺大殿殿前面
挿三四　同　寺大殿殿佛壇

（全北、金堤郡水流面）

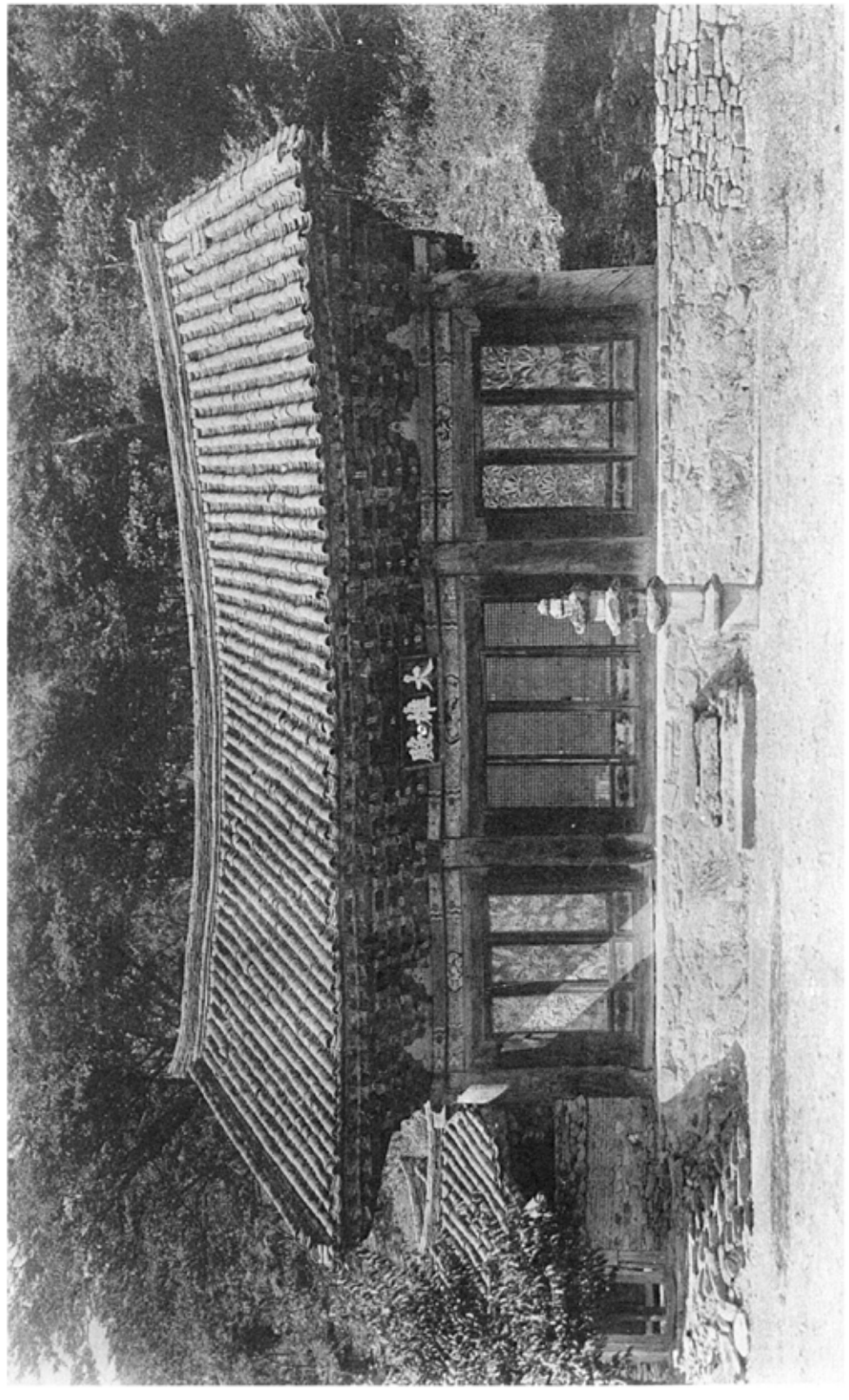



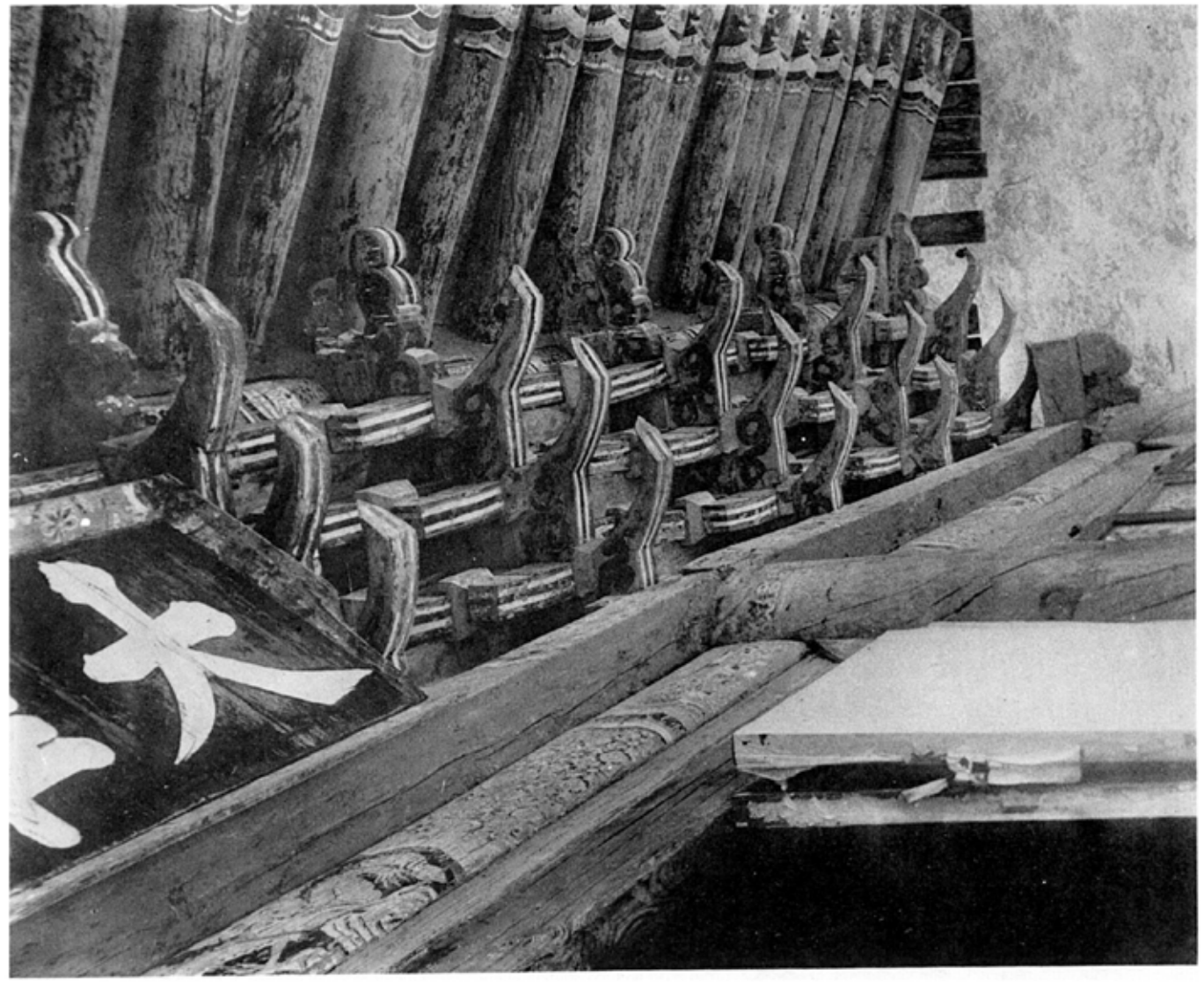

写真4　宝蔵院大師殿正面
写真5　同　院大師殿外部斗栱

（全国、井島郡内蔵面）

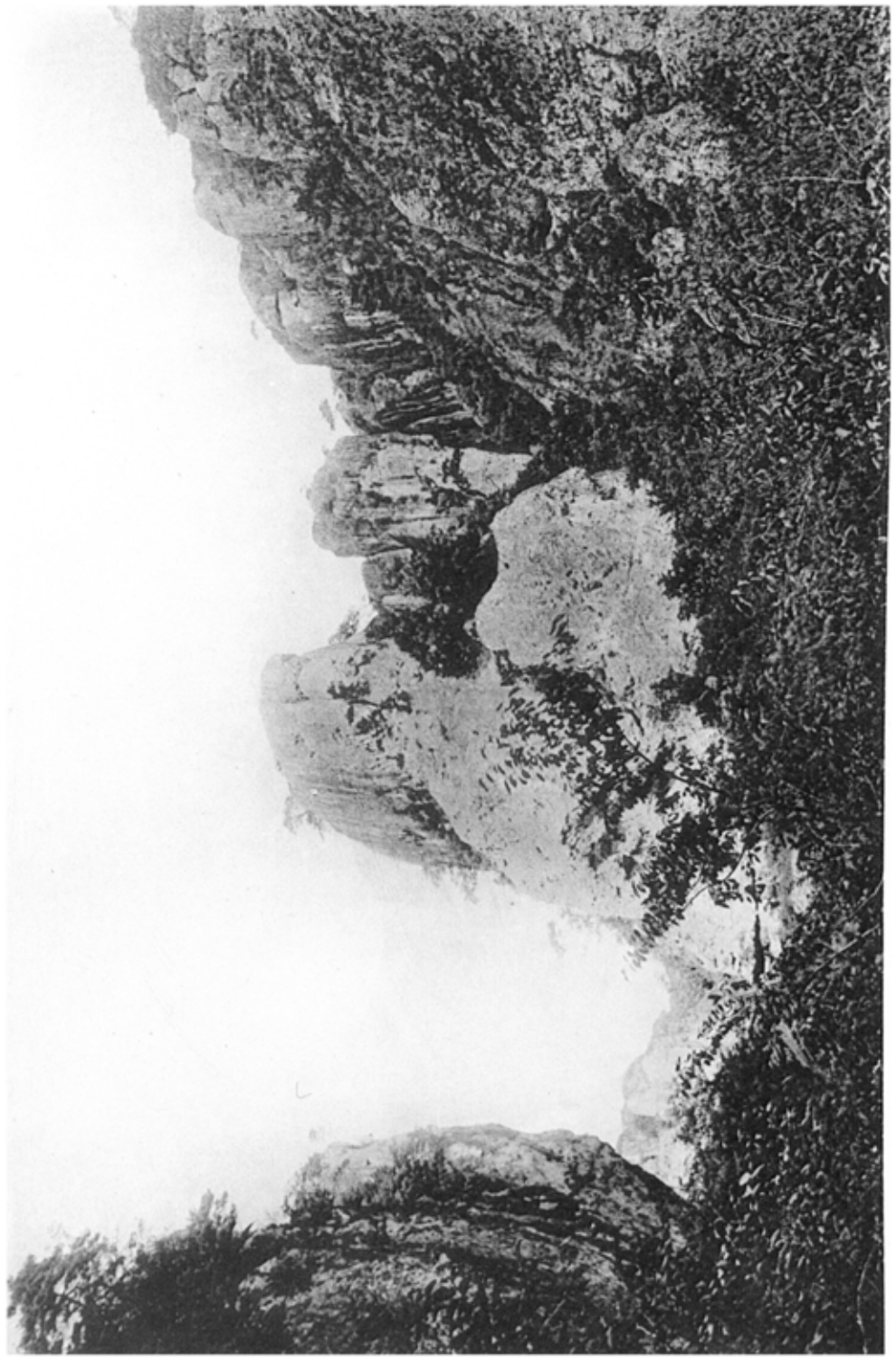

第二十七　内藏山佛出處遠望
第二十八　内藏山佛出處遠出殿
（全南、井邑郡内藏面）

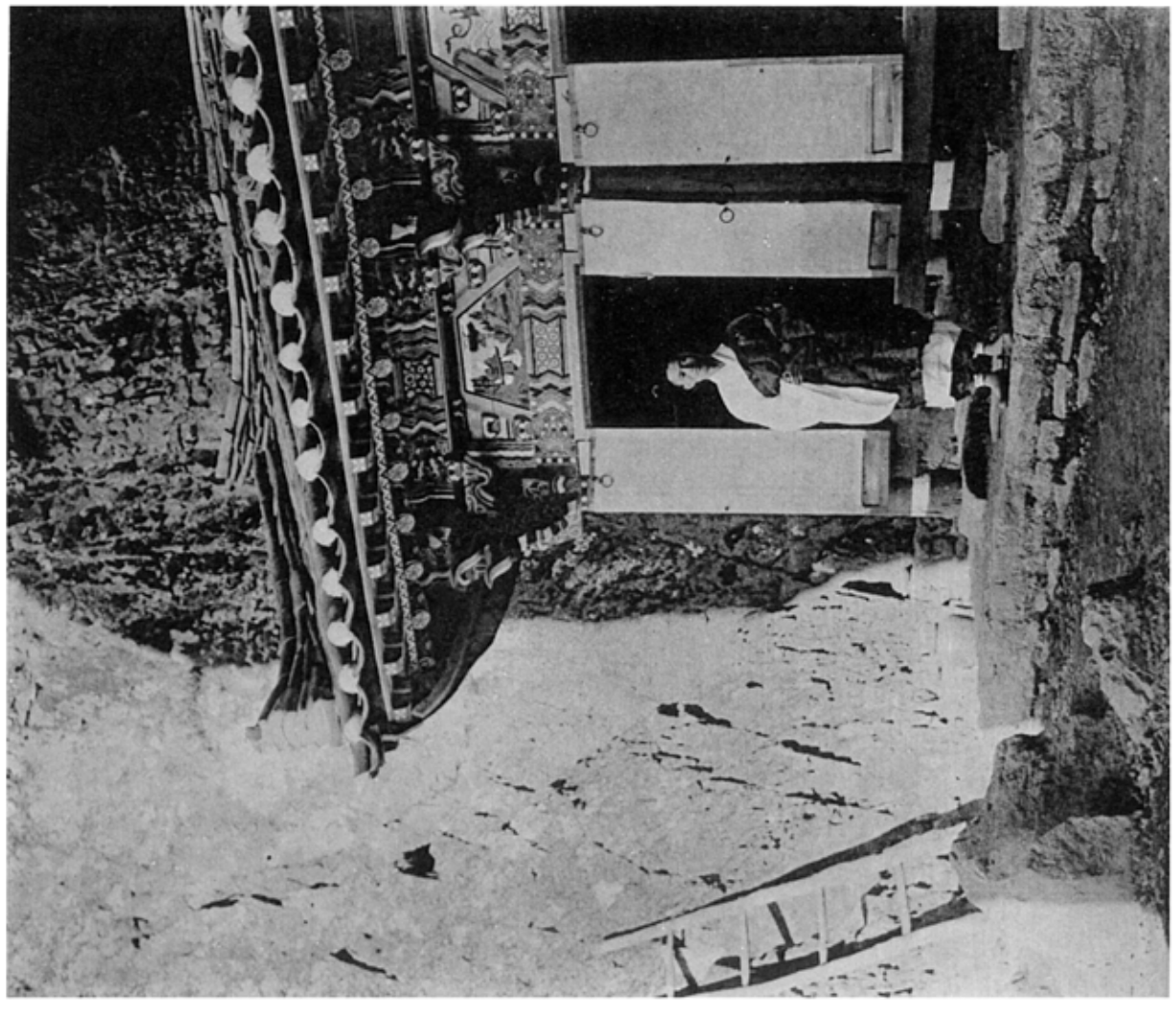

五六一八

五六一八　懐堂寺大雄殿正面

五六一九　同　寺大雄殿外部斗栱

五六二〇　同　寺大雄殿外部斗栱（後側）

（全南、高敞郡石谷面）

五六一九

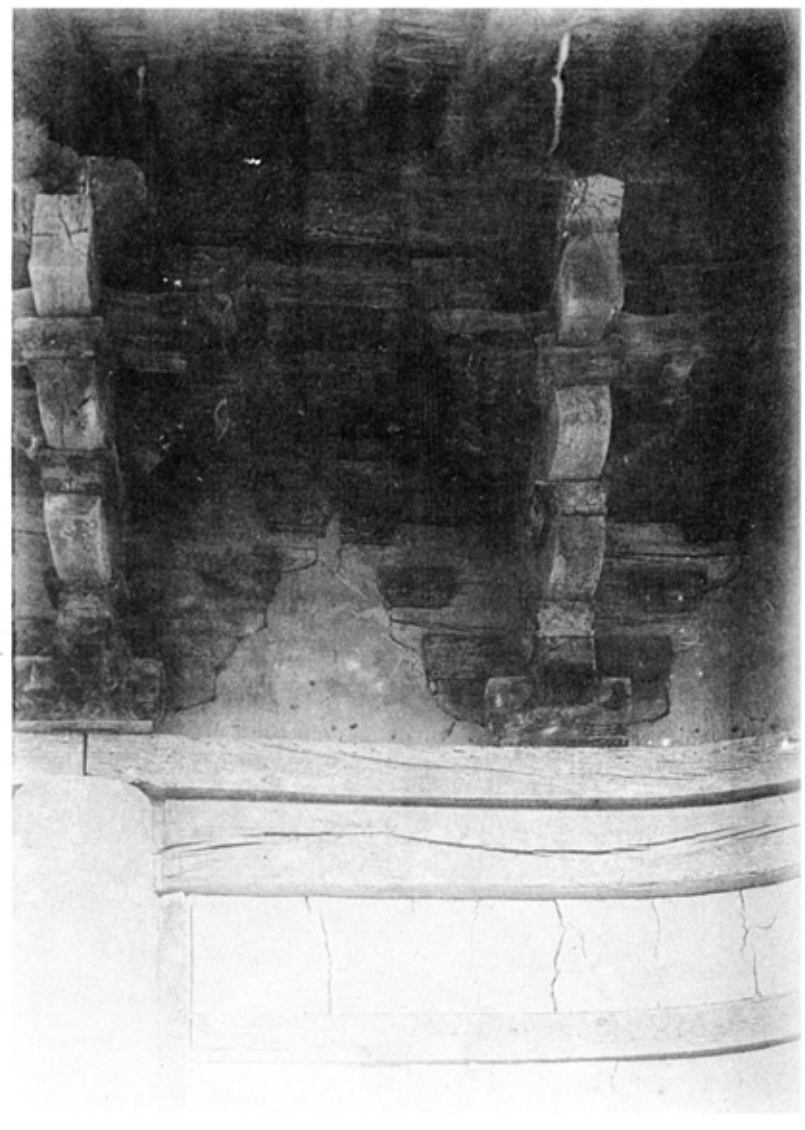

五六二〇

図111

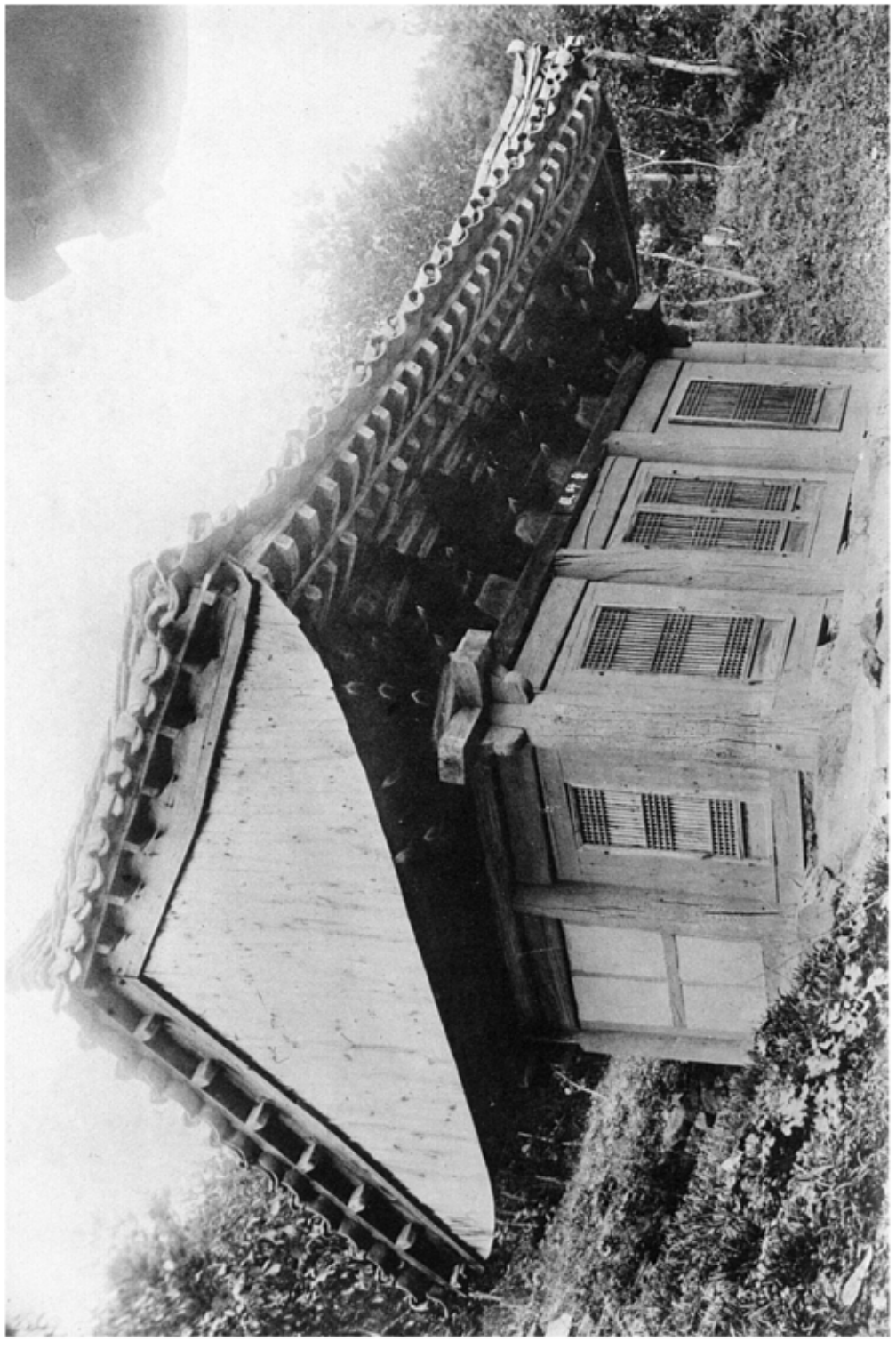

図112

図三一　鐵堂寺藥師殿前面
図三二　同　寺藥師殿軒及斗栱
（全南、高敞郡石谷面）

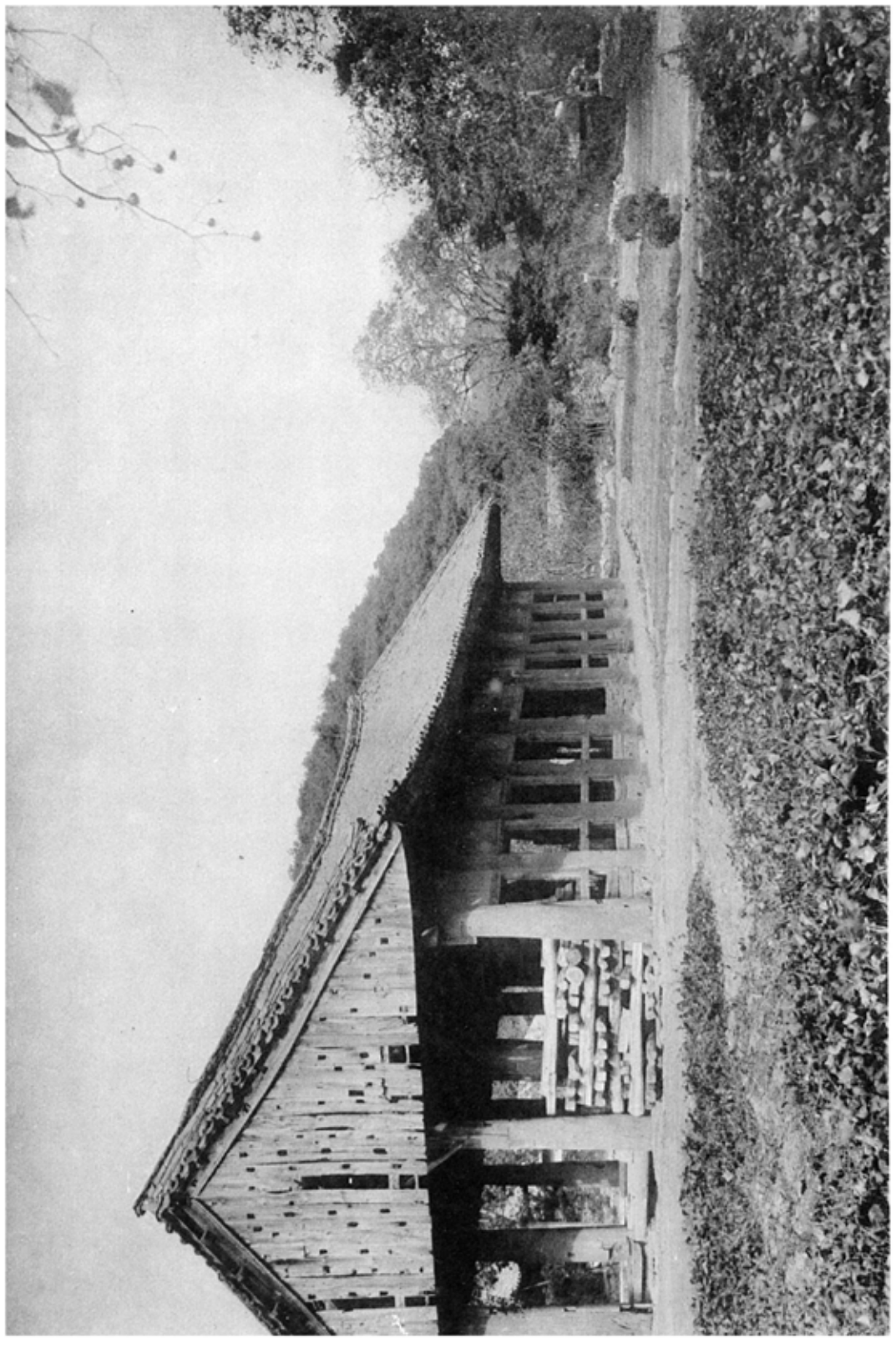

第三圖　鶴林寺高歲樓前面
第四圖　同　寺靈山殿及冥府殿

（全圖、高敞郡石谷面）



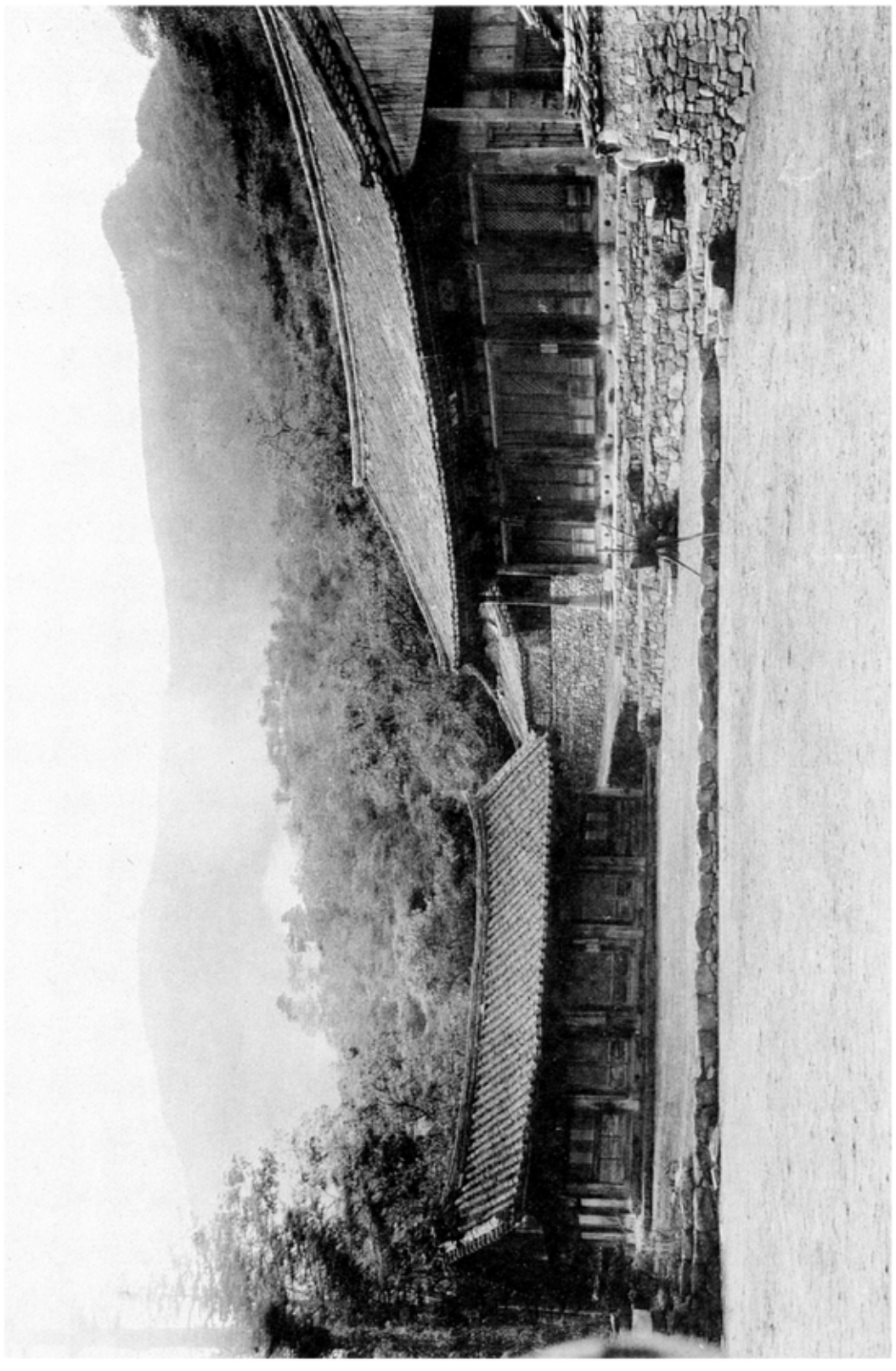

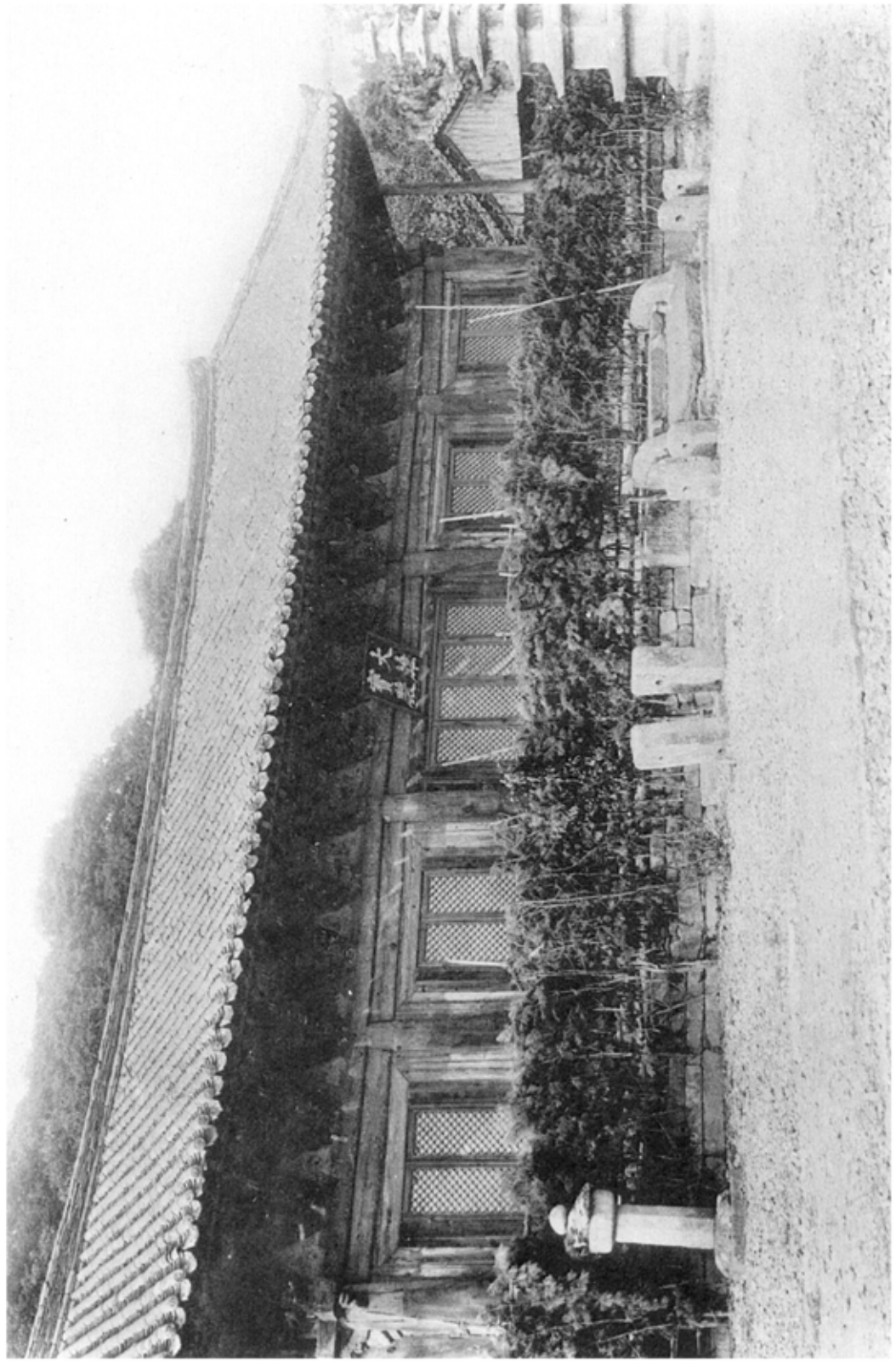

第五圖　禪定寺大雄殿正面

第六圖　同、寺大雄殿軒及斗栱（全南、高敞郡石谷面）



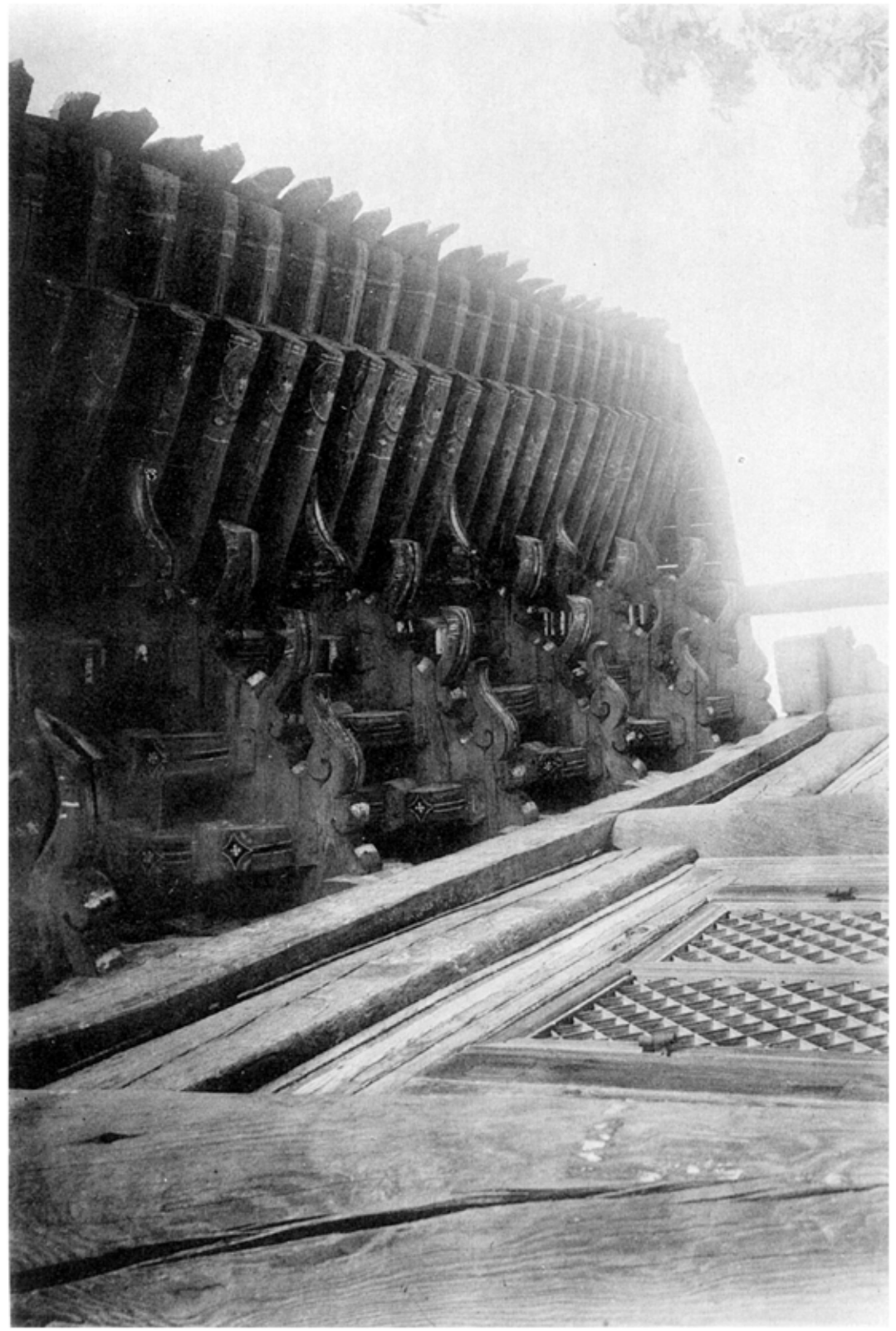

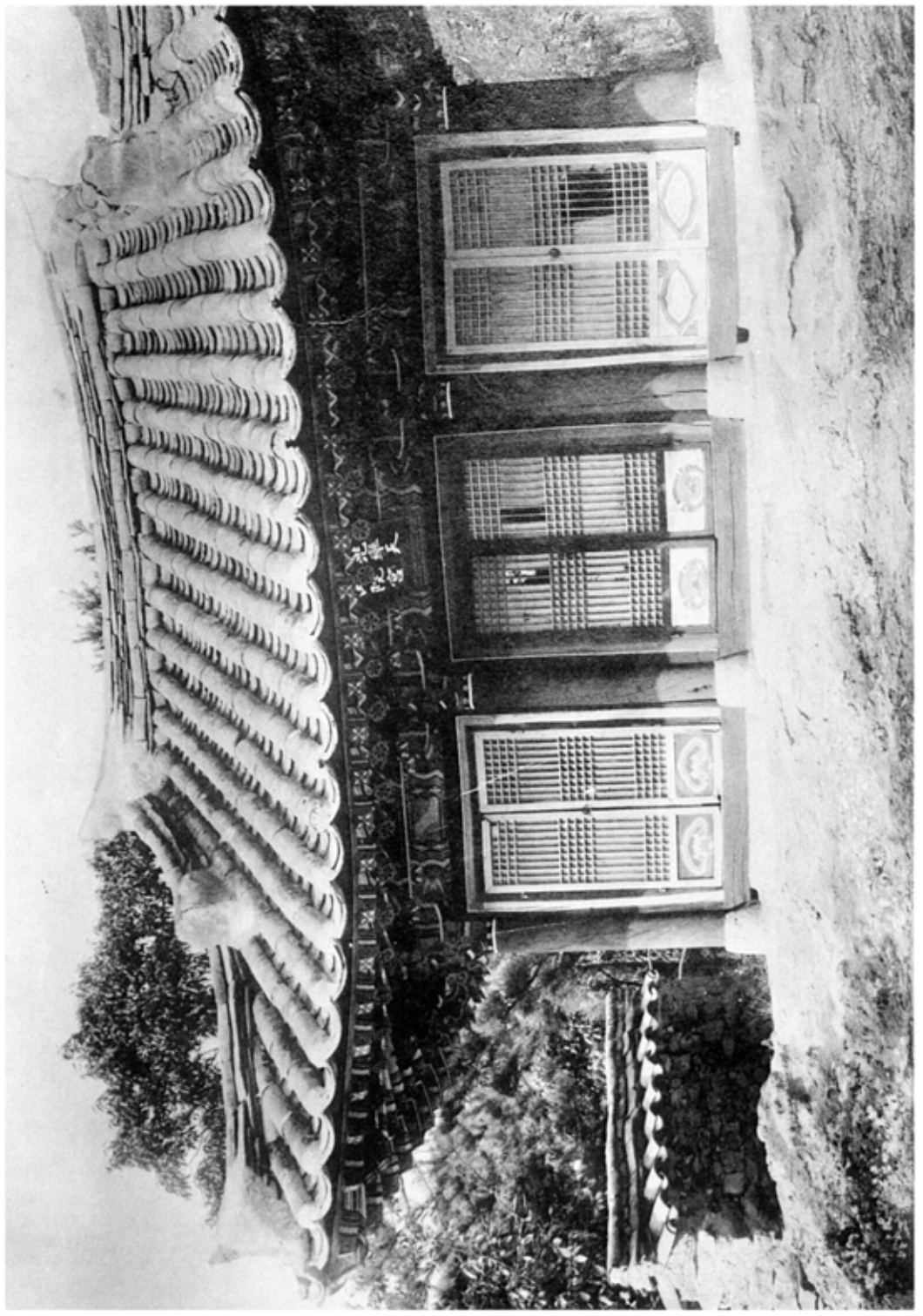



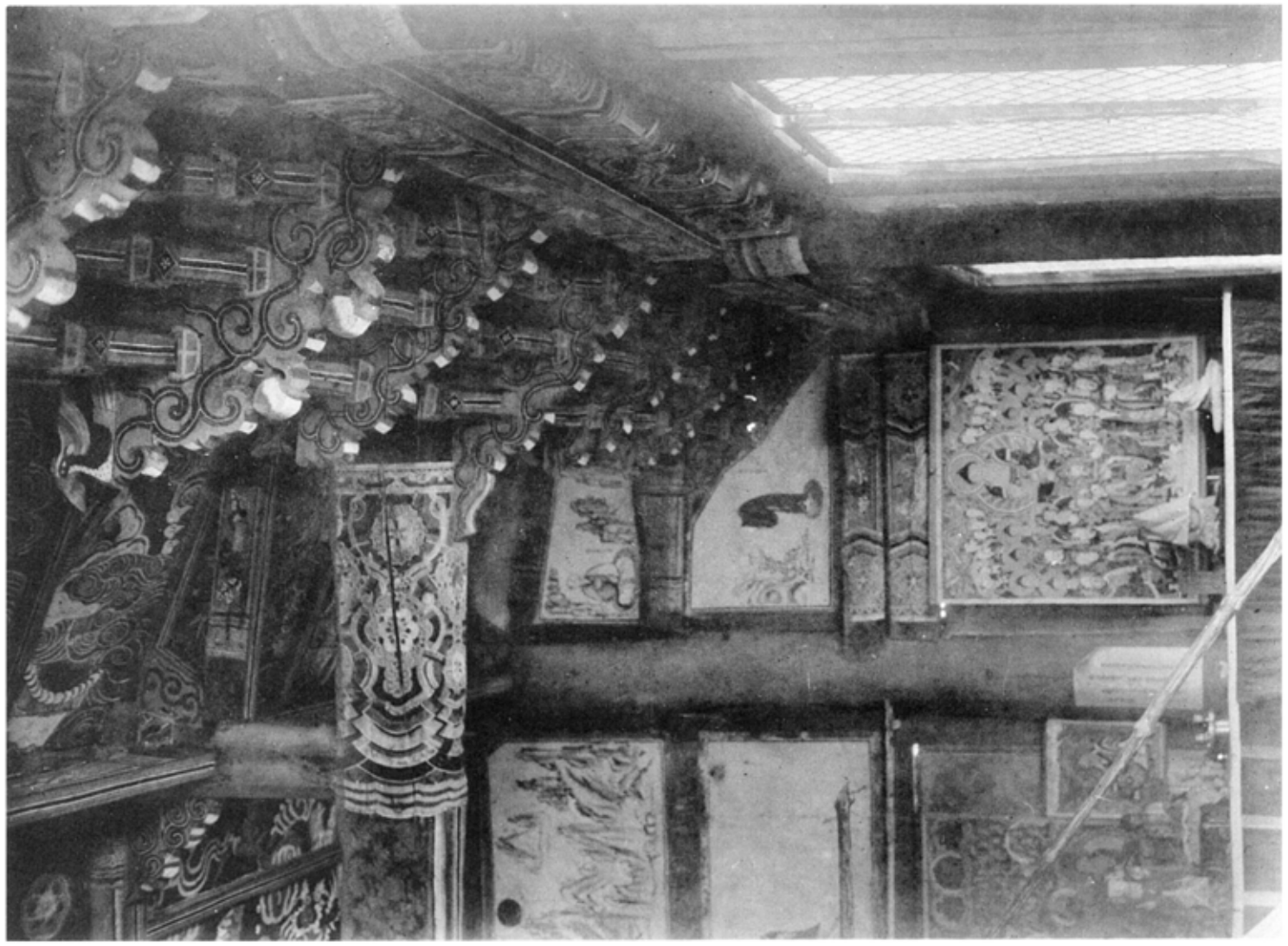

図六　觀雲寺大雄殿内部
図七　兜率庵内院宮正面
（全国、高敞郡石谷面）

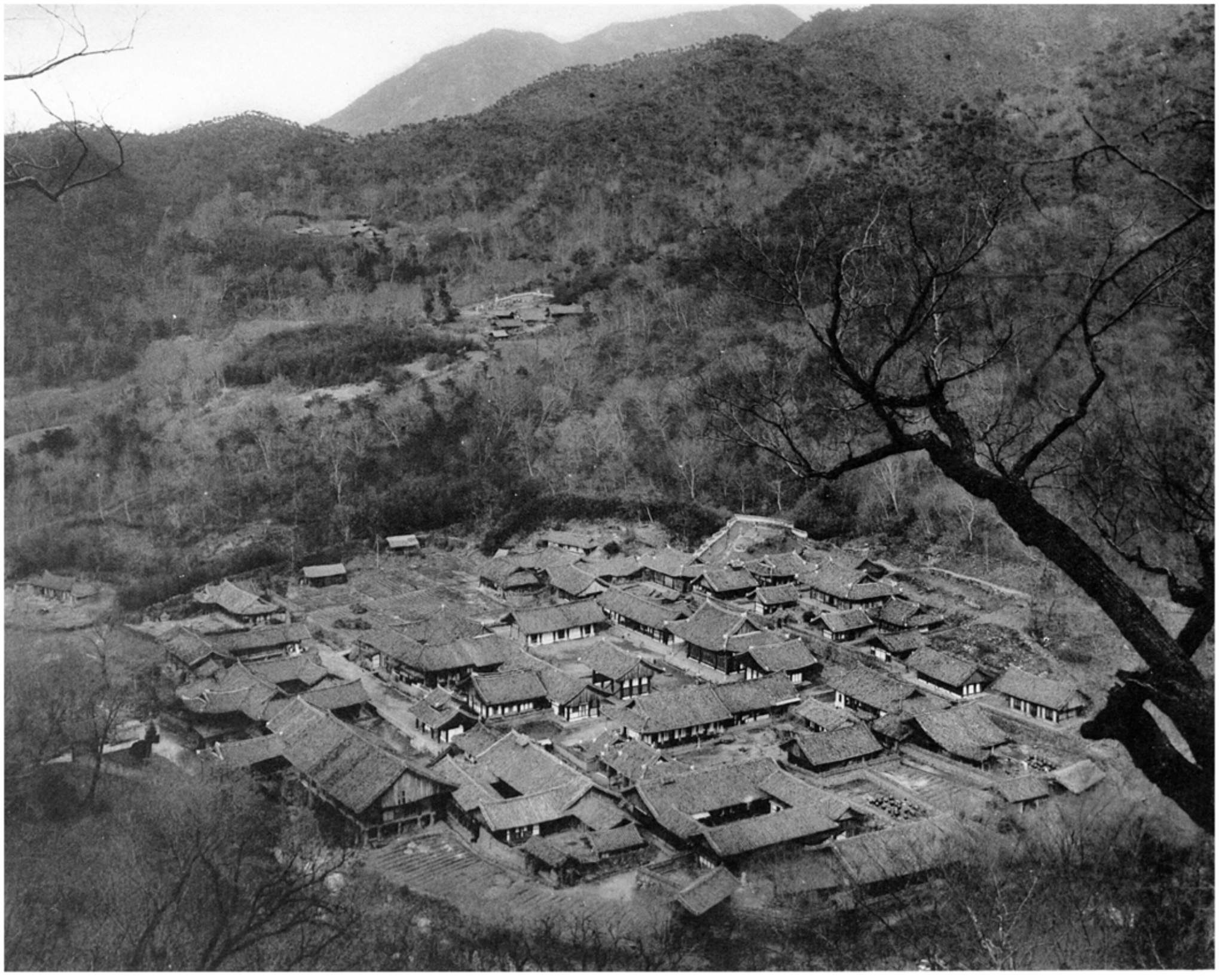

五六三九　松廣寺全景　（全南、順天郡松光面）

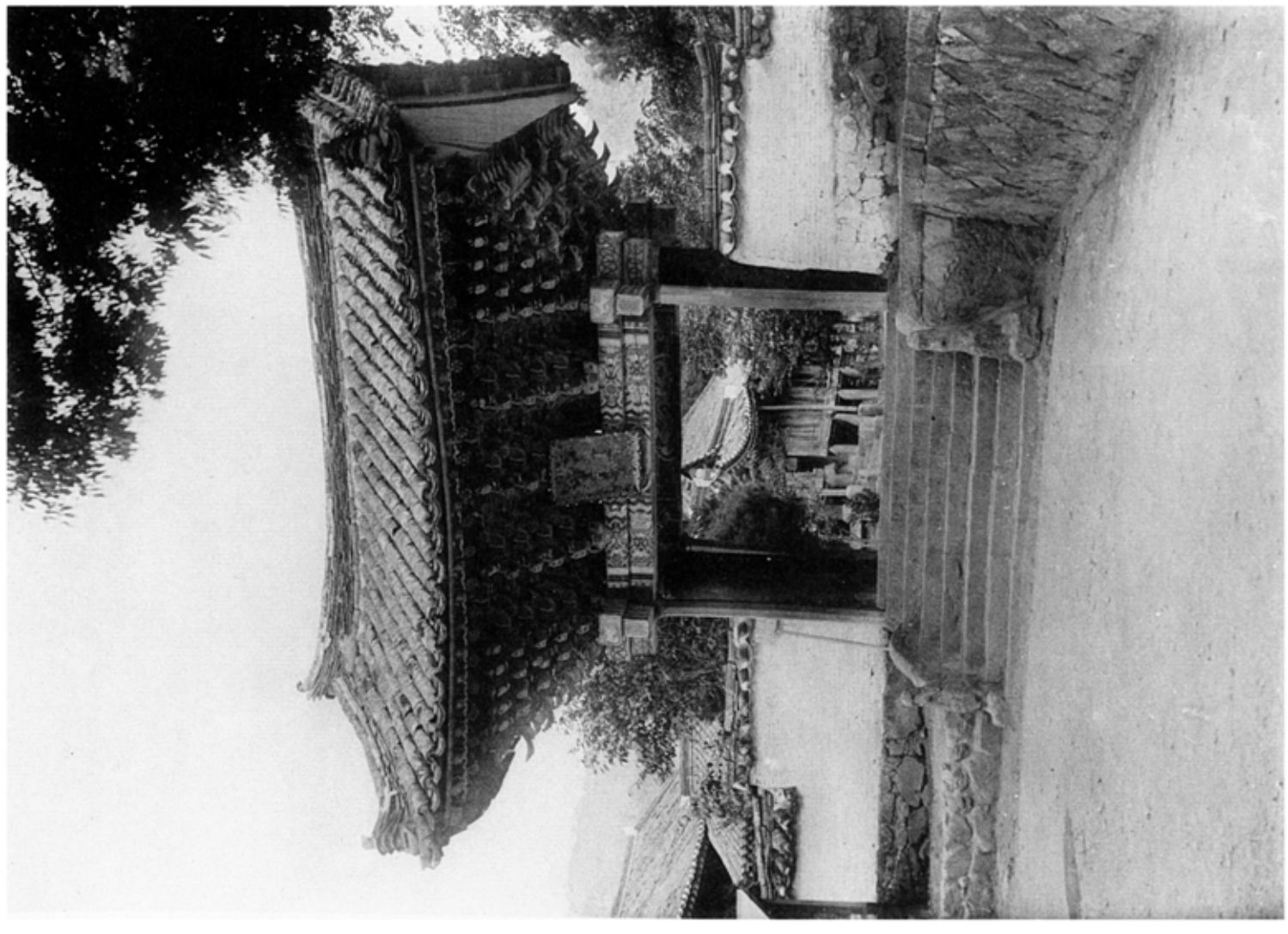

圖版一〇　松廣寺普濟門

圖版一一　同　寺六鑑亭及羽化閘（全南、順天郡松光面）

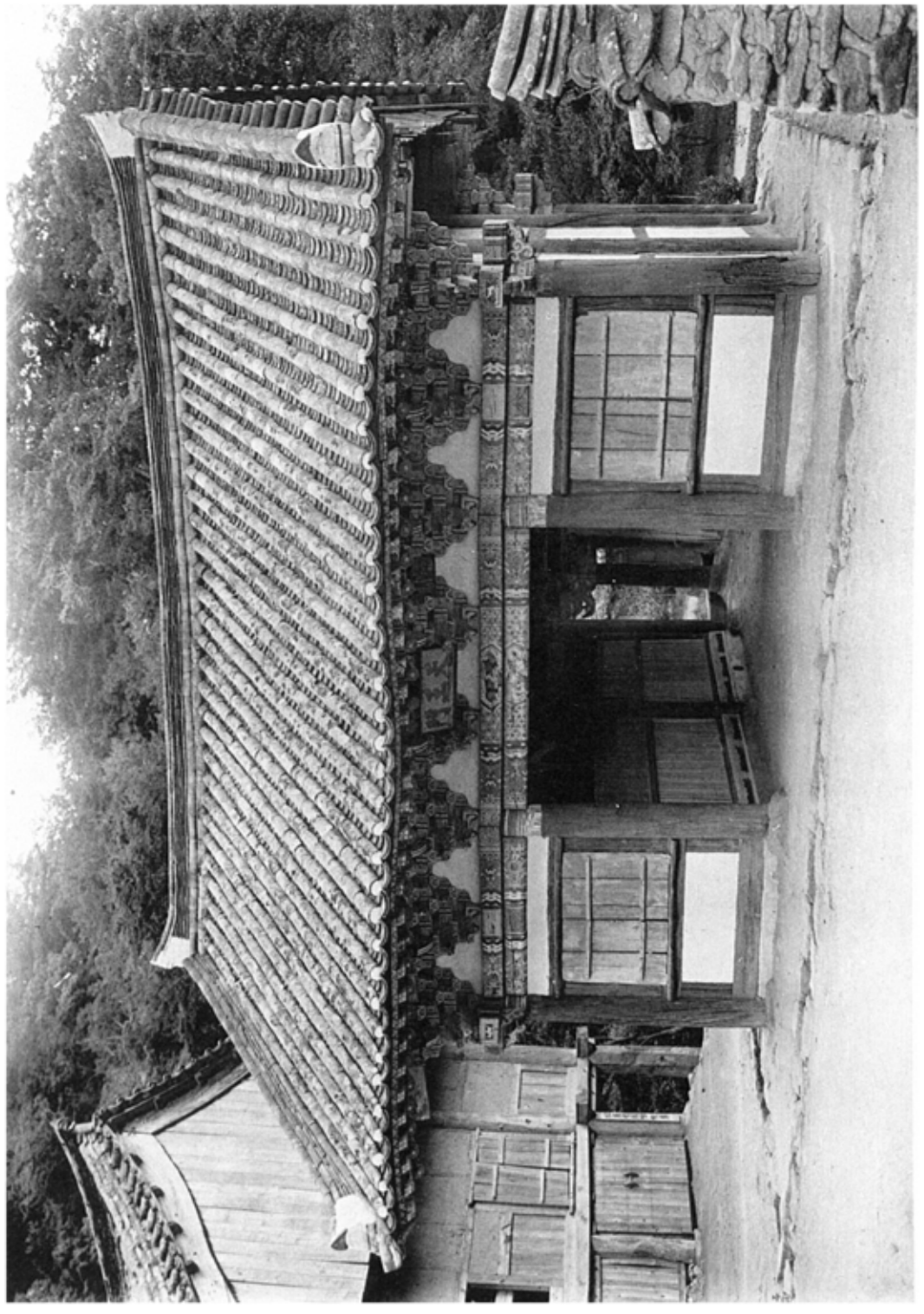

第壹參　松嶽寺天王門前面
第壹參　同　寺天王門軒及斗栱
（全面、順天郡松光面）

奏四　松殿寺大雄殿前面
奏五　同　寺大雄殿外部斗栱
（全国、順天郡松光面）

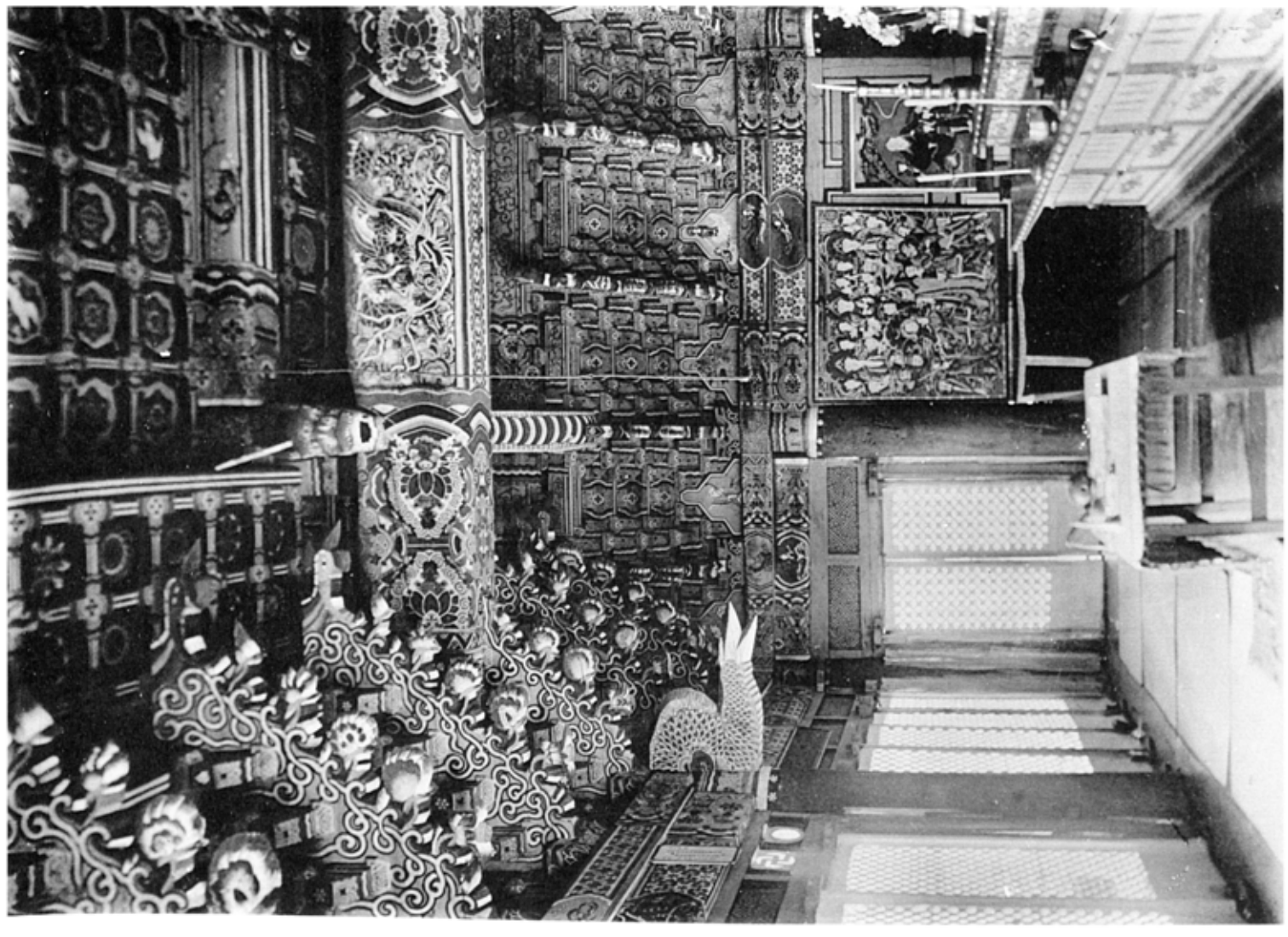

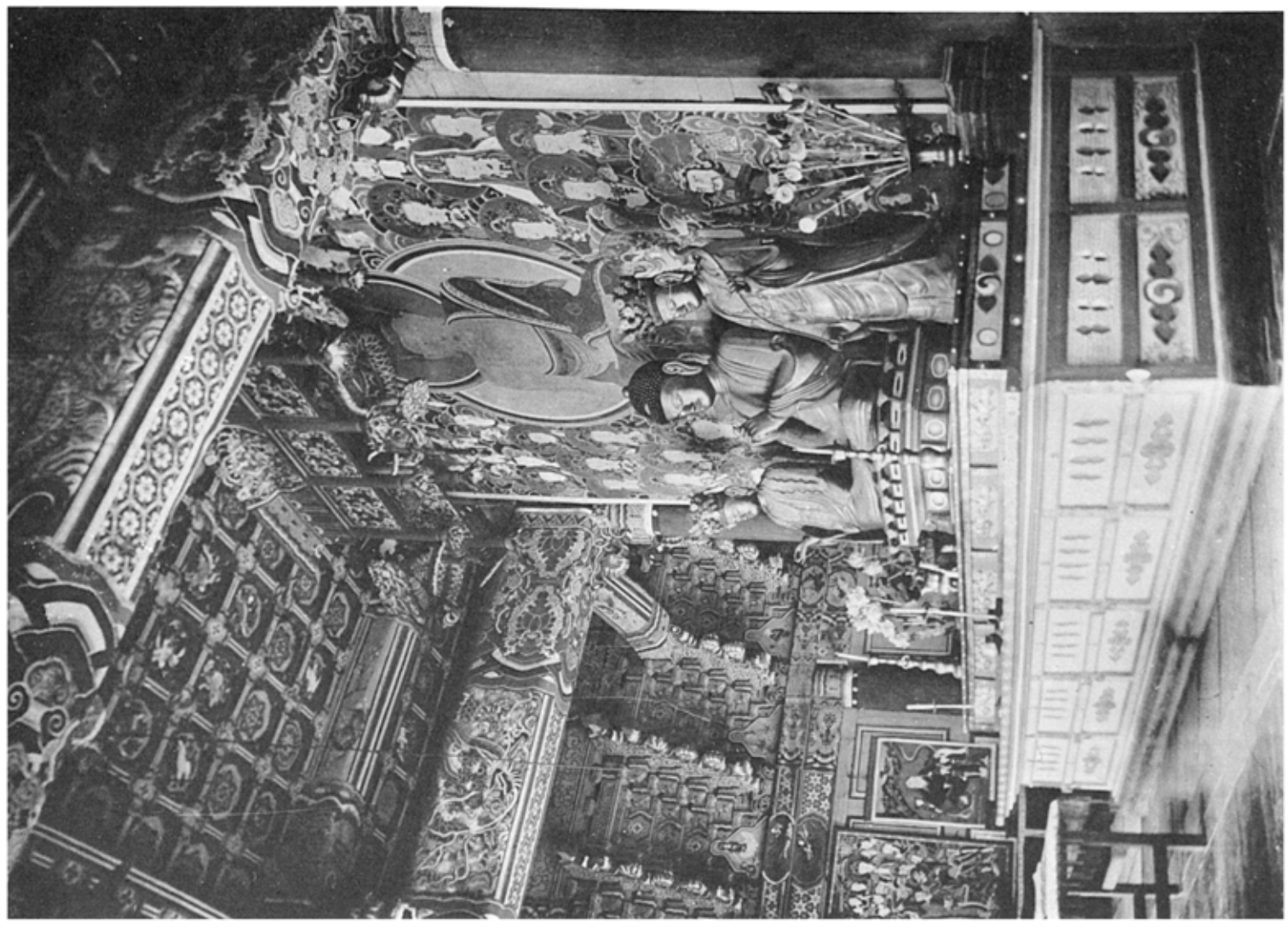

圖版一三九　松嶽寺大雄殿內部　其一
圖版一四〇　同　寺大雄殿內部　其二

（全南，順天郡松光面）

三五六　松嶺寺枕溪樓外面
三五七　同　寺枕溪樓内面

（全国、順天郡松光面）



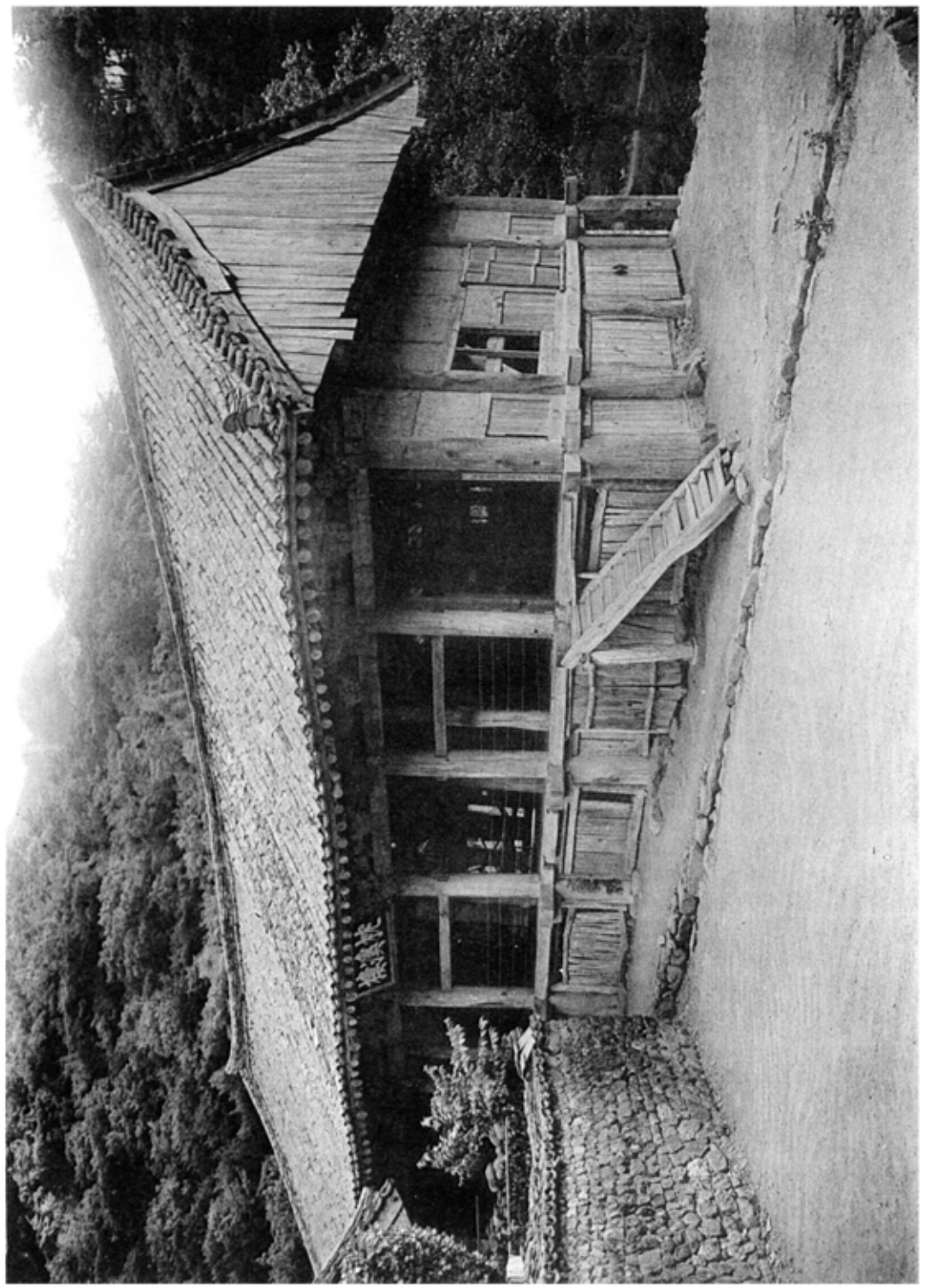

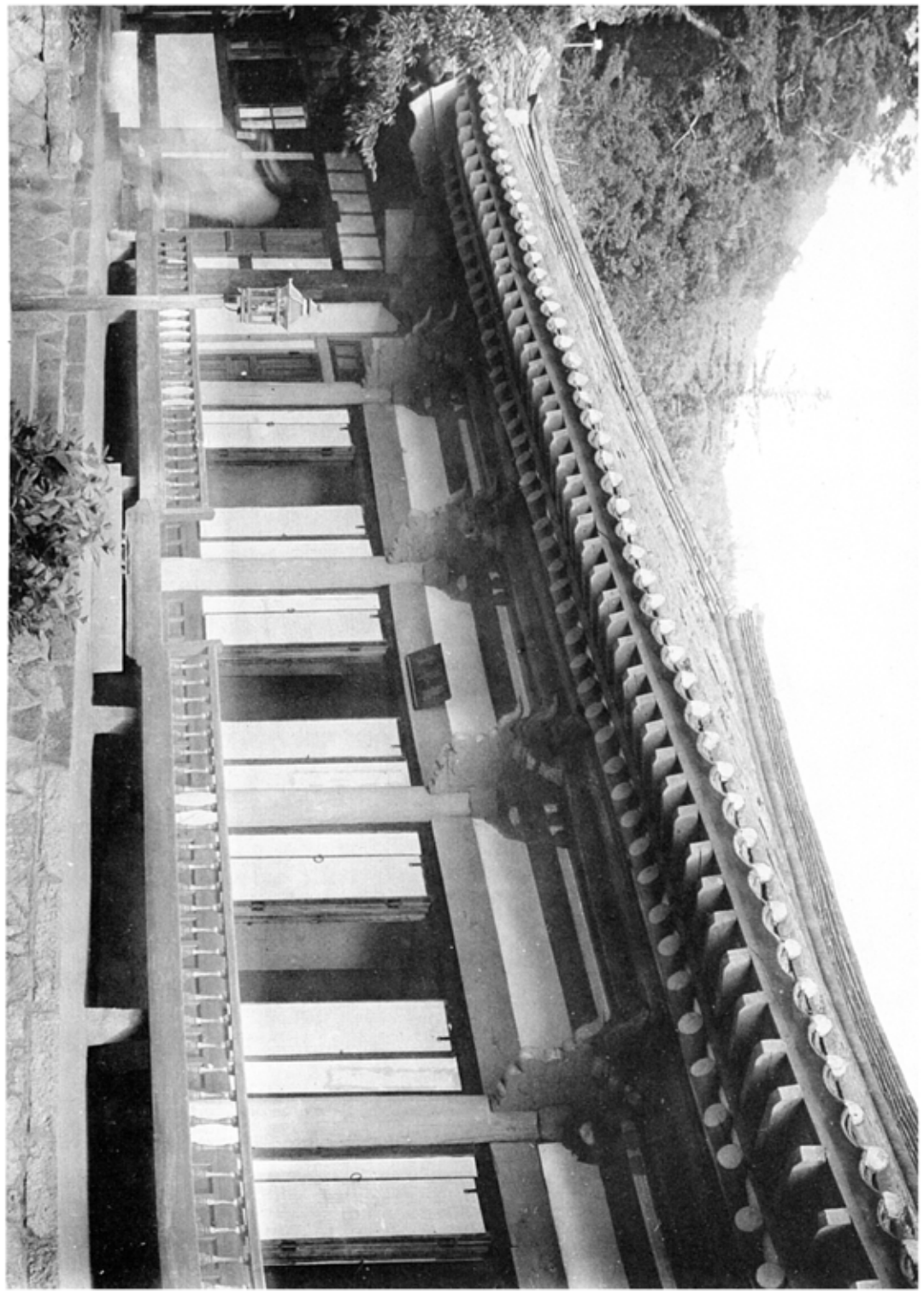



挿図一〇　板碑寺龍華寺本堂全景
挿図一一　同寺龍華寺本堂外部手挟（全体、蟇股彫刻面）

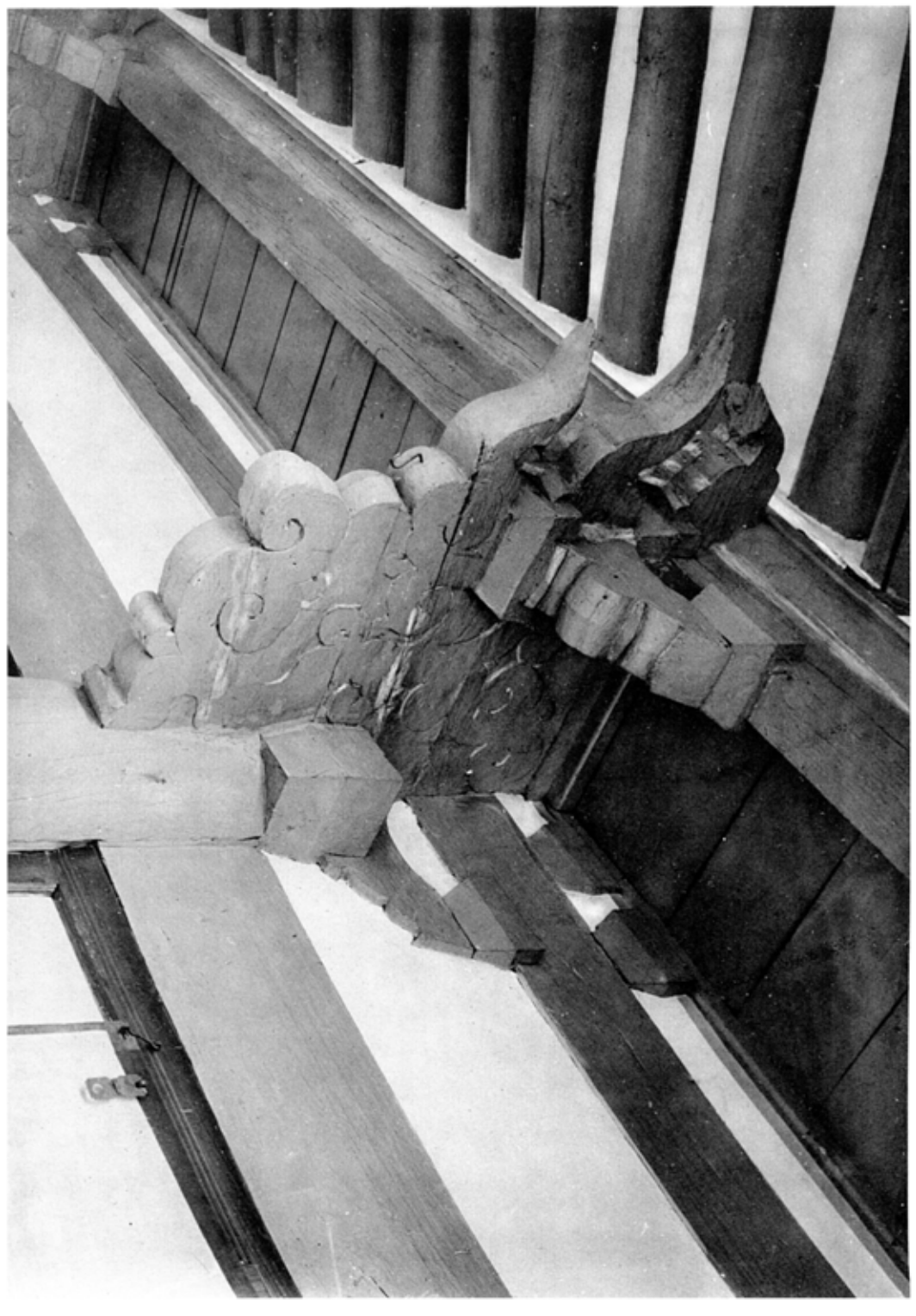

五六四二　松嶽寺寺務堂前面
五六四三　同　寺寺務堂外部斗栱
（全南　順天郡松光面）

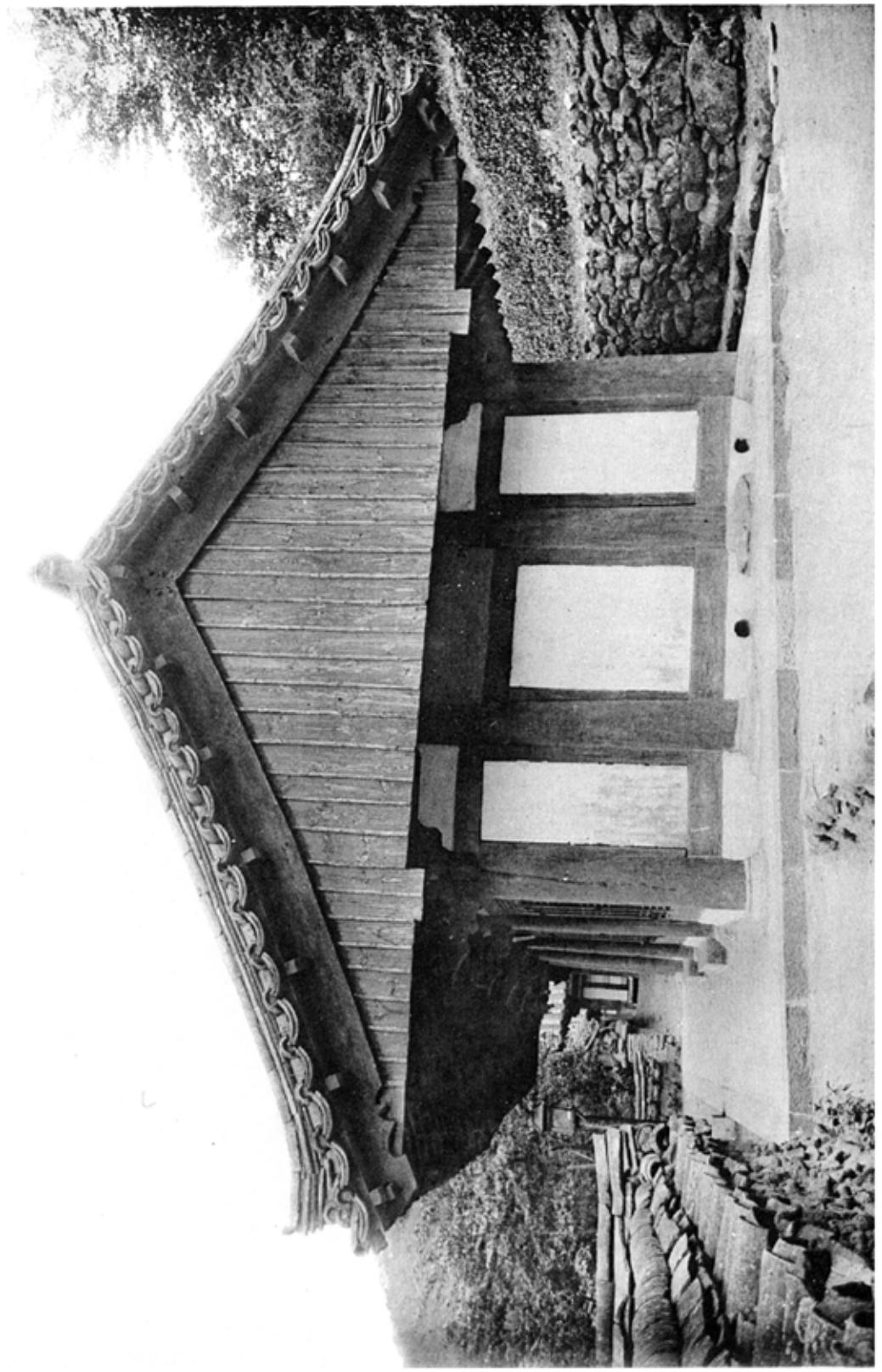

五六四四　松虔寺國師堂側面外部斗栱（金堂　順天郡松光面）

第六圖　松尾寺國師堂内部
第七圖　同　寺國師堂天蓋
（全南、順天郡松光面）

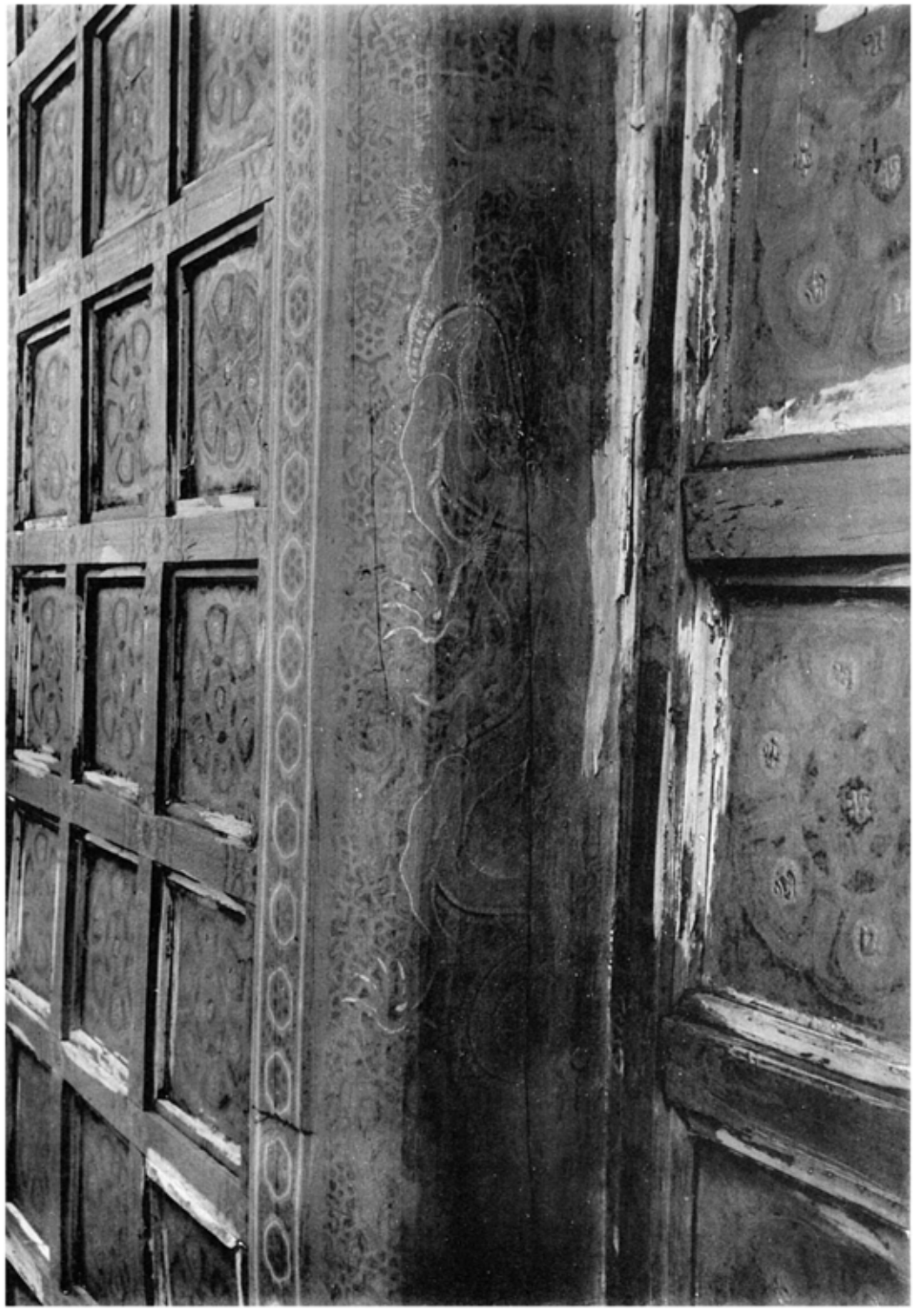

第八圖

松原寺開堂虹梁及天井細部（金剛、順天都松光畫）

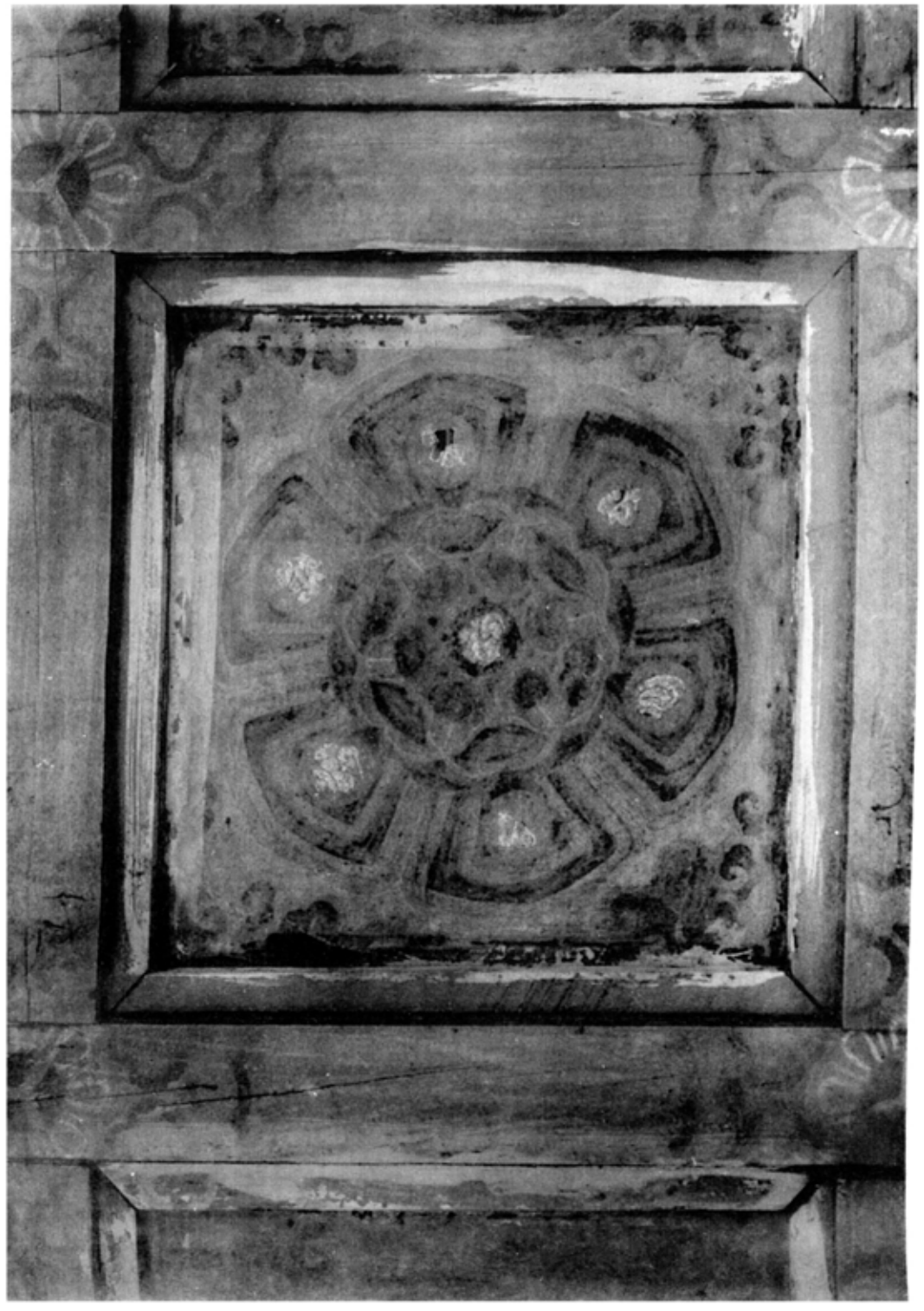

第九圖

同　寺開堂天井細部

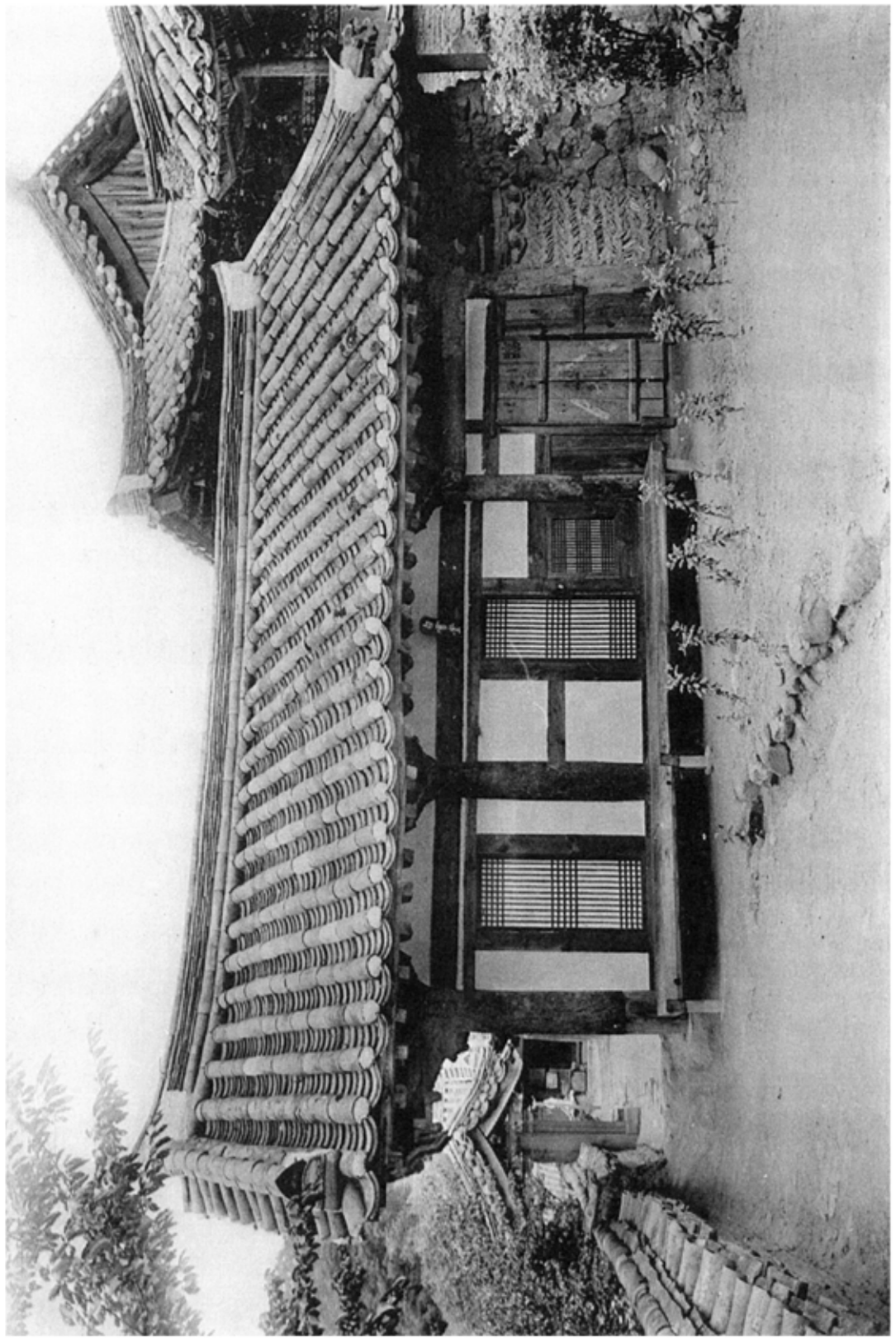

図50　松源寺白雪泉正面
図51　同　寺白雪泉外部斗栱　（全南、順天郡松光面）



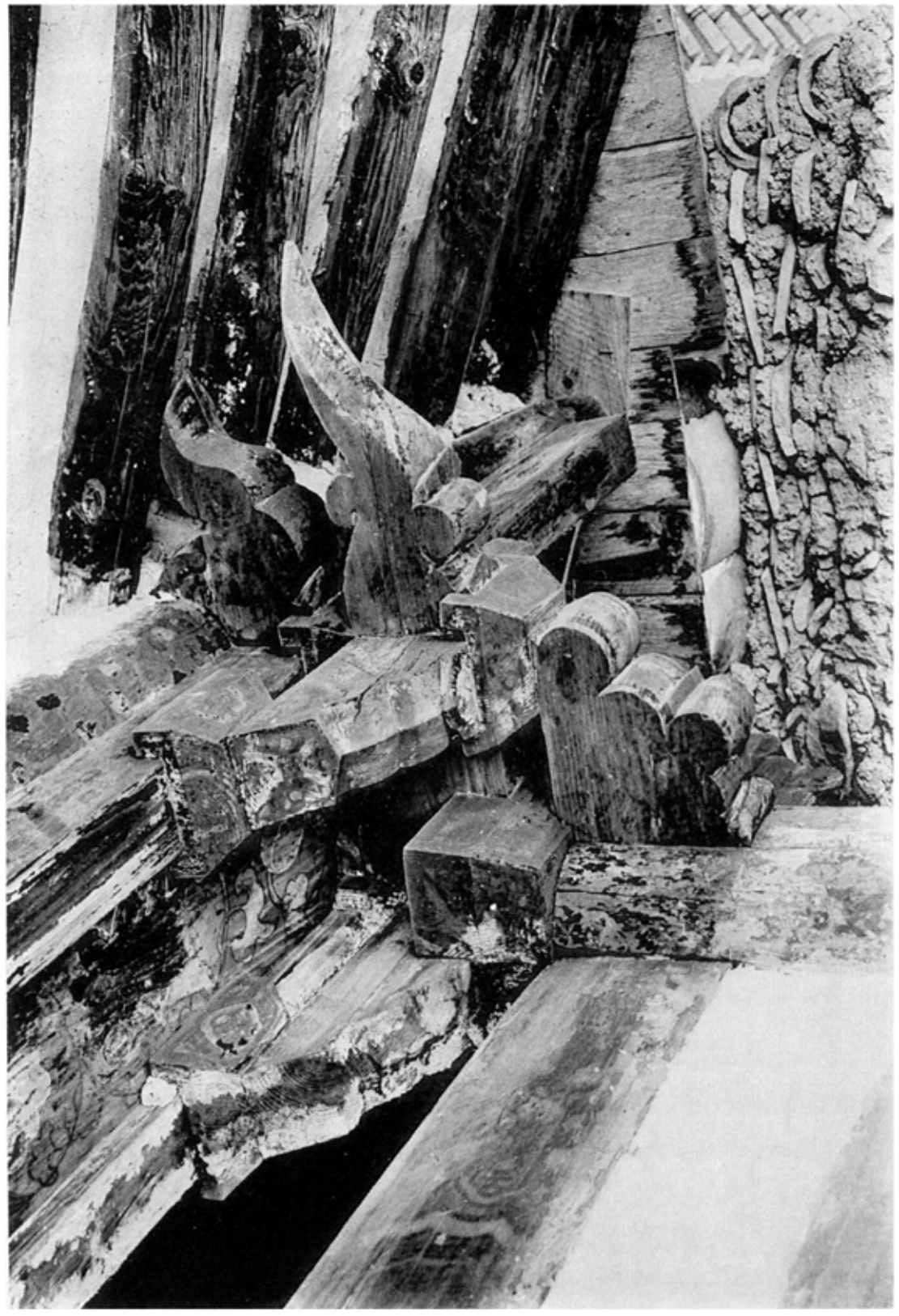

第五四

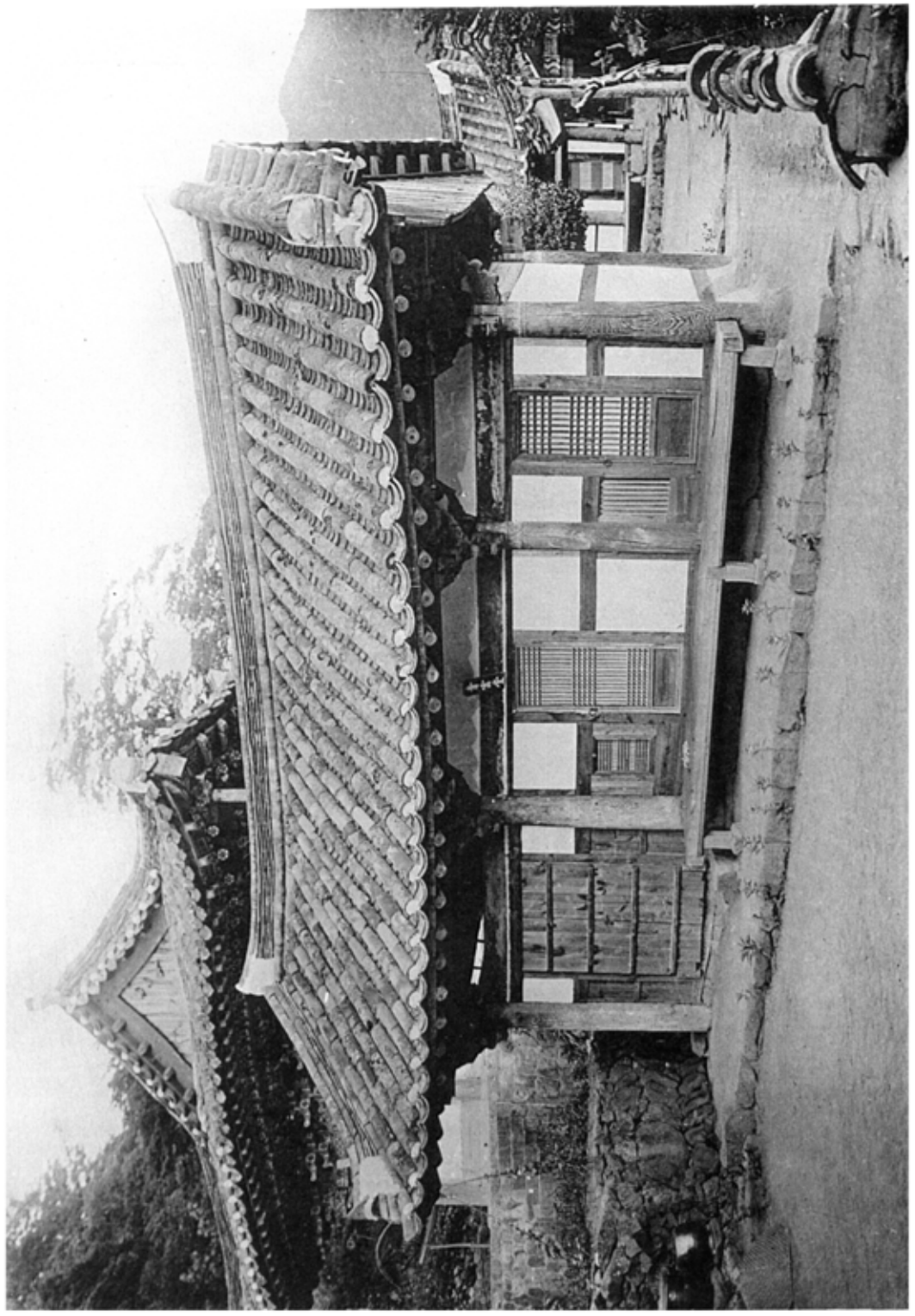

第五三　松蔭寺青雲堂前面
第五三　同　寺青雲堂外部斗栱
（全面、順天郡松光面）

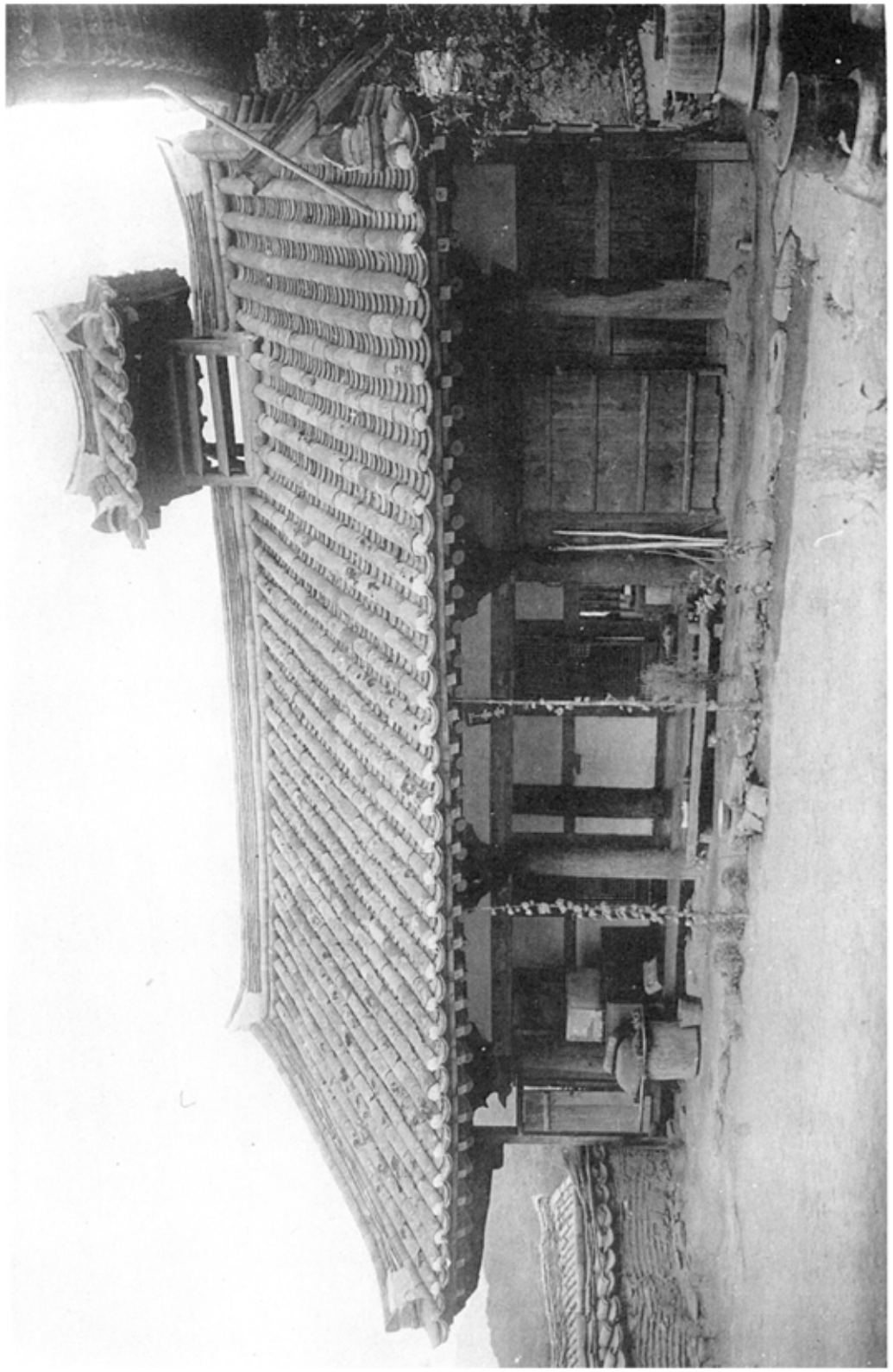

英六五　松原寺下舎堂前面
英六四　同　寺下舎堂外部斗栱　其一
（全南、順天郡松光面）

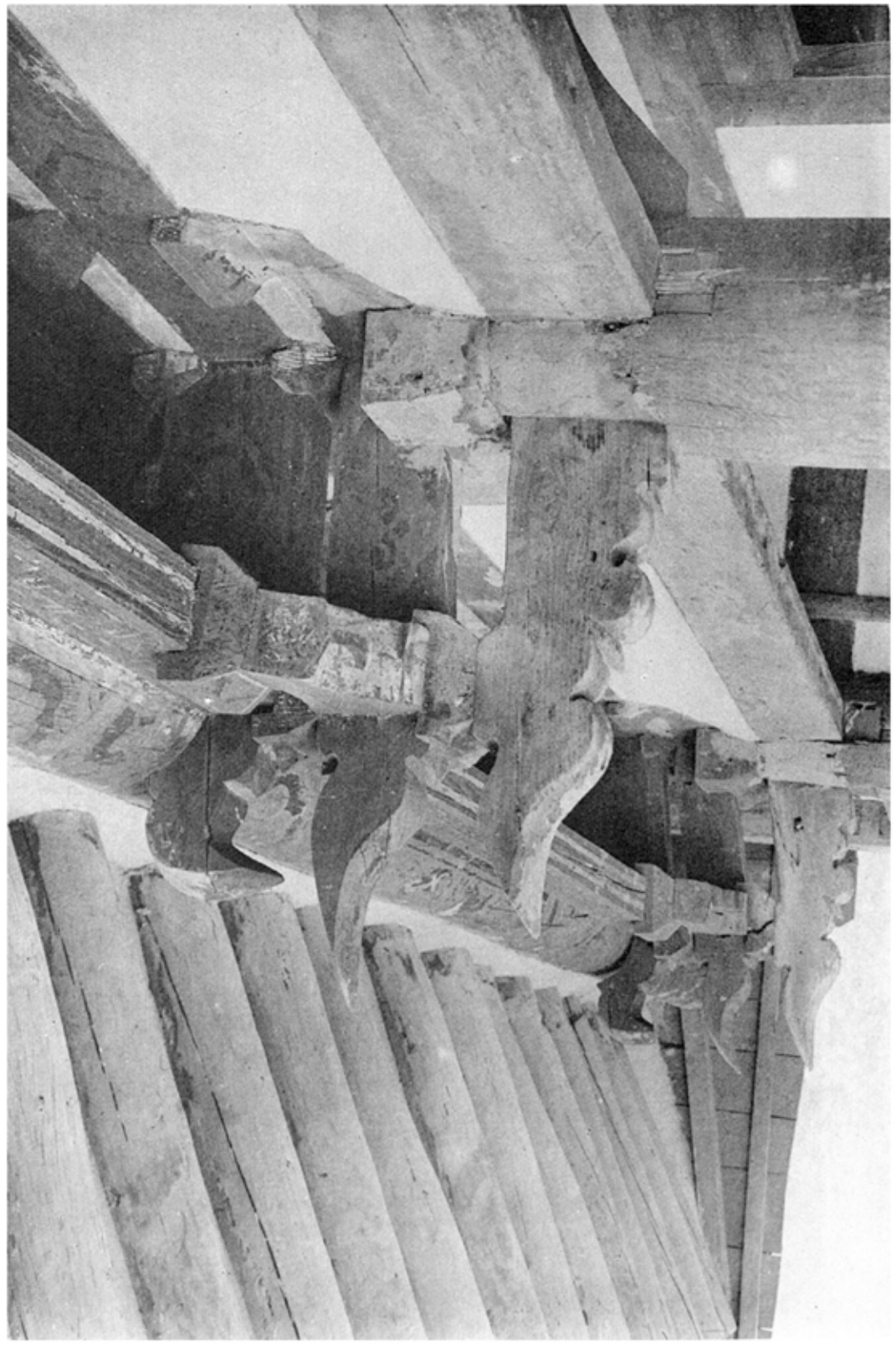

三五六　松原寺下會堂外部斗栱　其二
三五七　同　寺誠法殿前面

（全国、順天郡松光面）



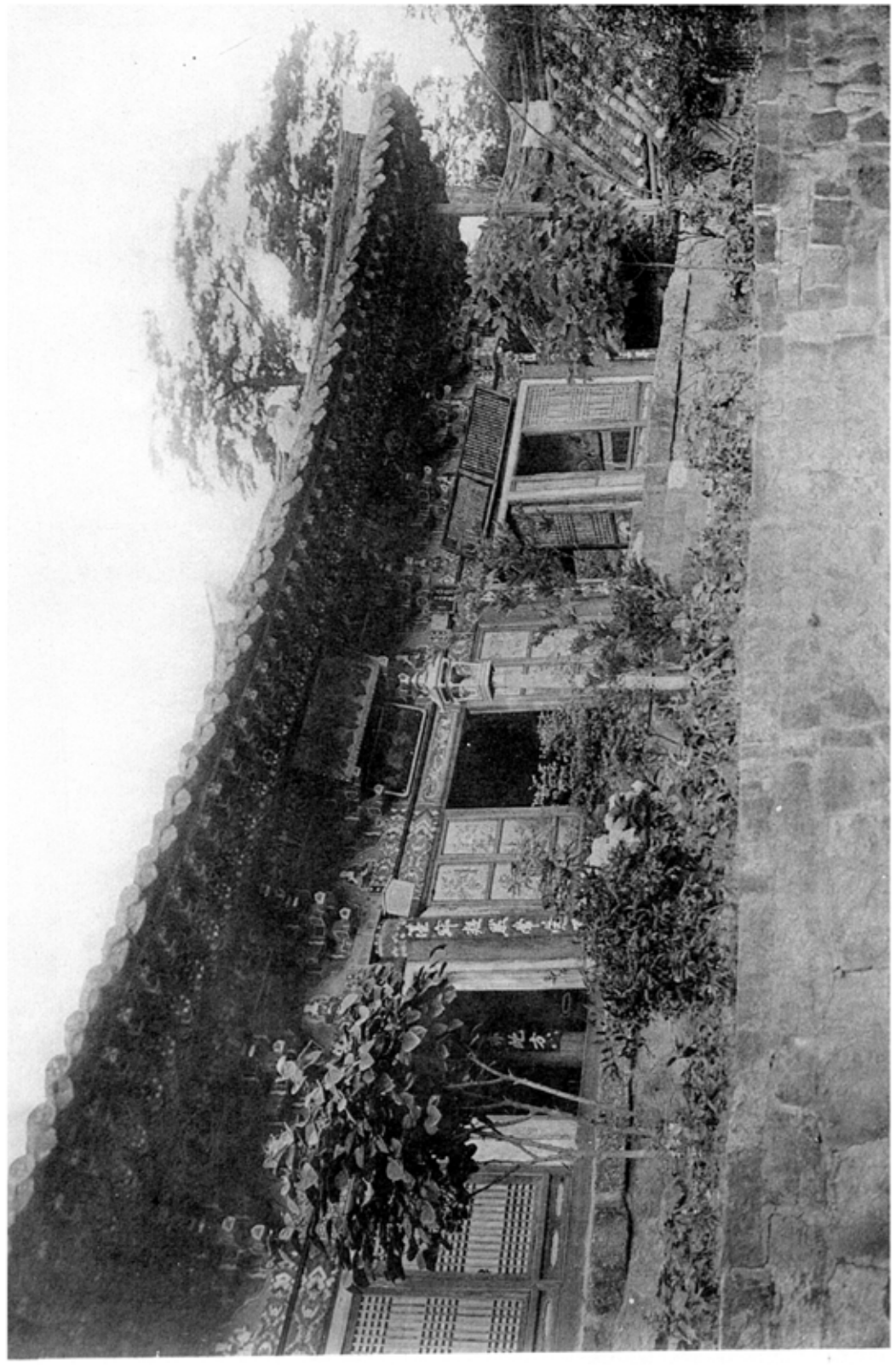

圖版六五

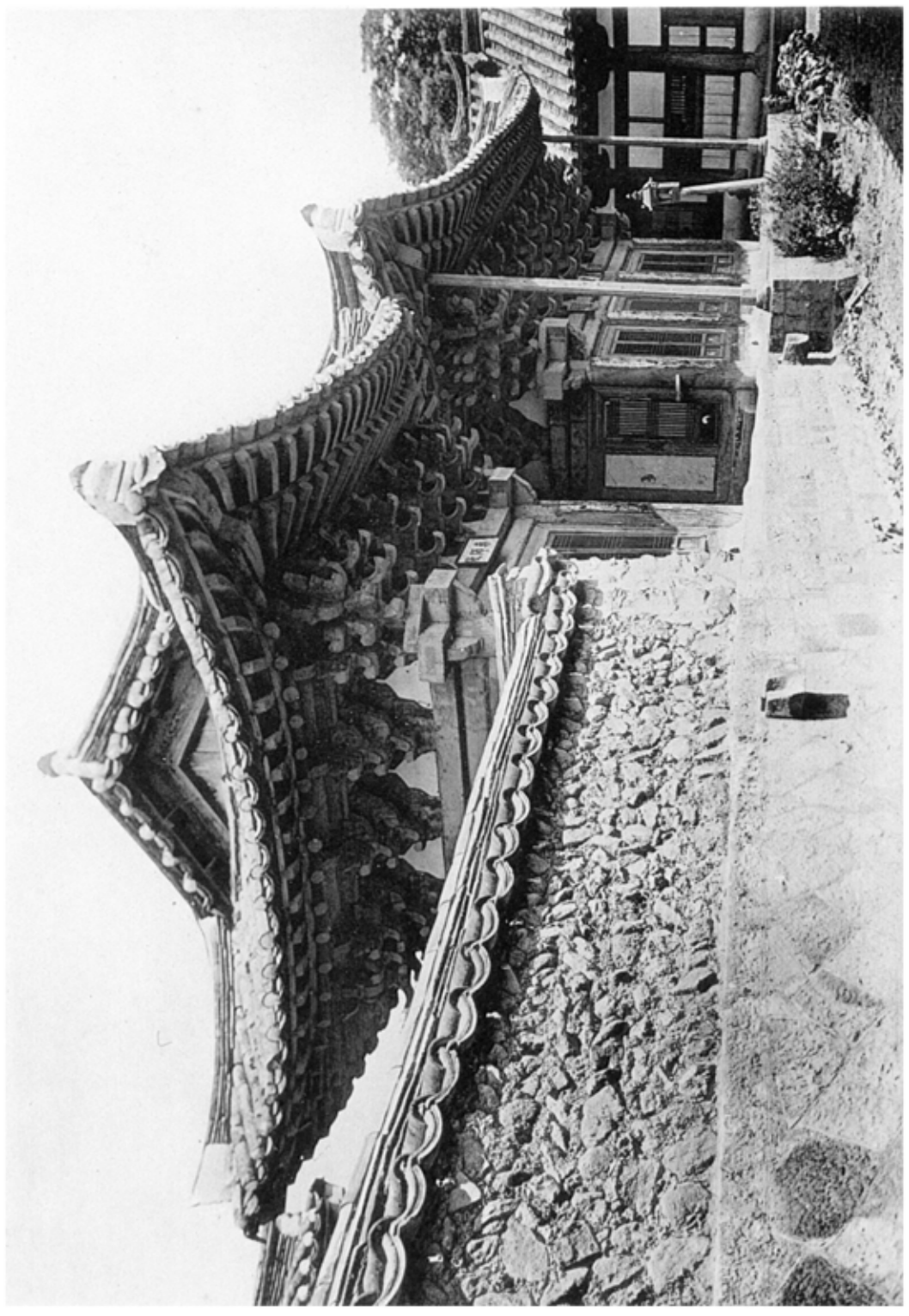

圖版六六　松廣寺藥師殿及靈山殿

圖版六七　同　寺藥師殿軒及斗栱（全南、順天郡松光面）

図KKO

図KK1

図KKO　松源寺嘯山殿外部斗栱
図KK1　同　寺嘯山殿内部斗栱及天井
（全南、順天郡松光面）

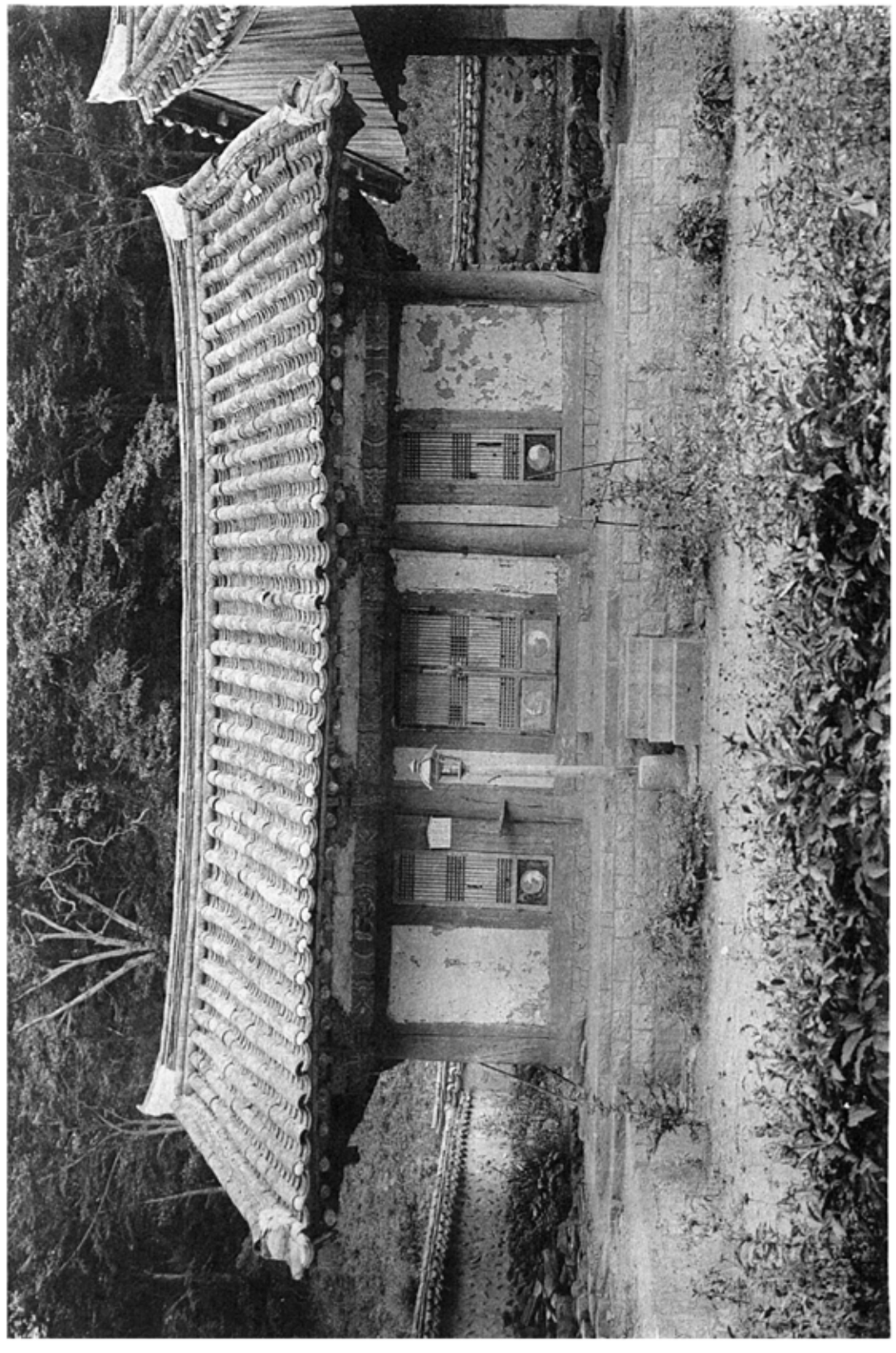

奈参二　松蔭寺佛祖殿正面
奈参三　同　寺佛祖殿外部斗栱
（全南、順天郡松光面）

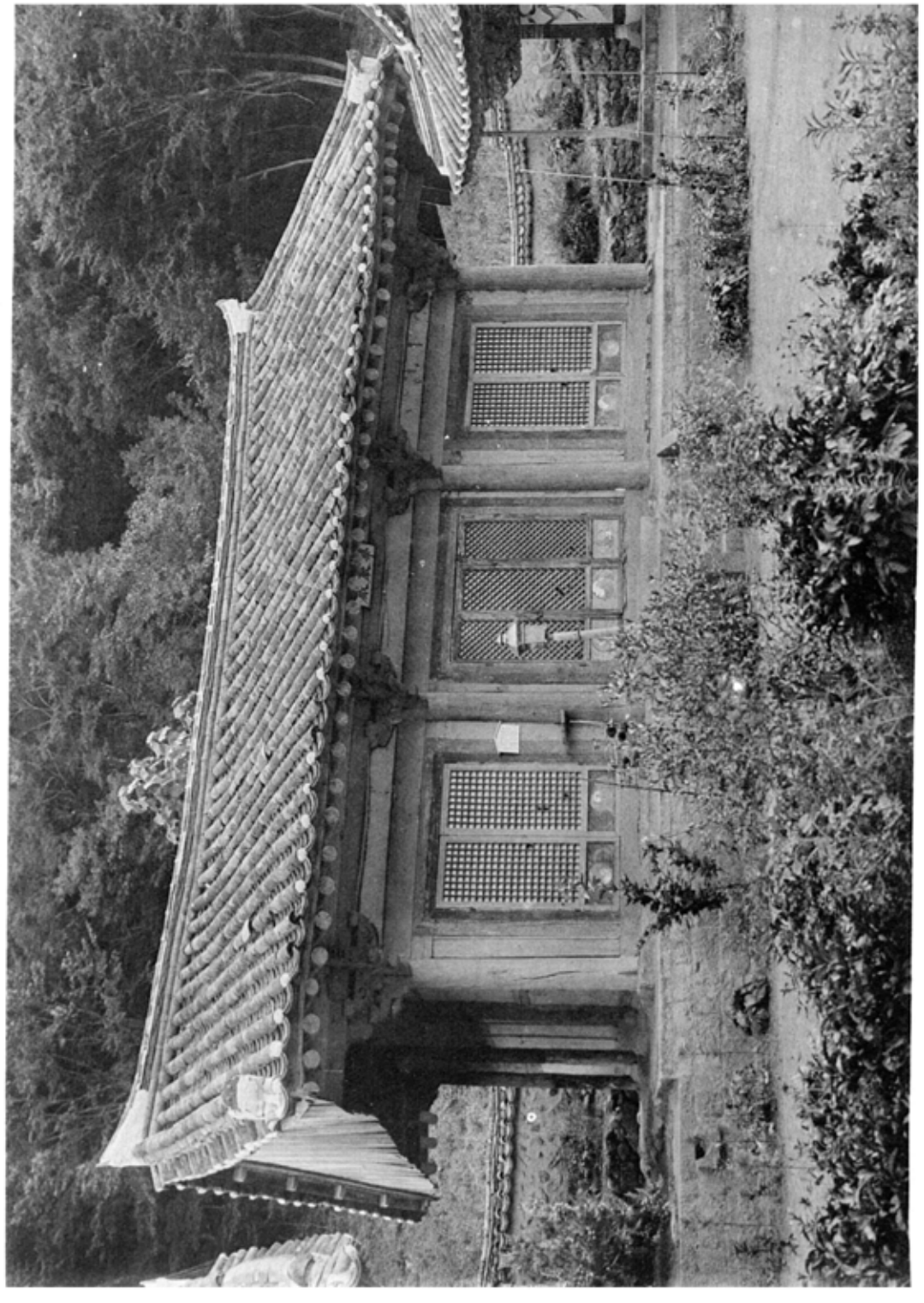

奈良　松嶺寺華厳殿前面
奈良　同　寺華厳殿外部斗栱
（全南、順天郡松光面）



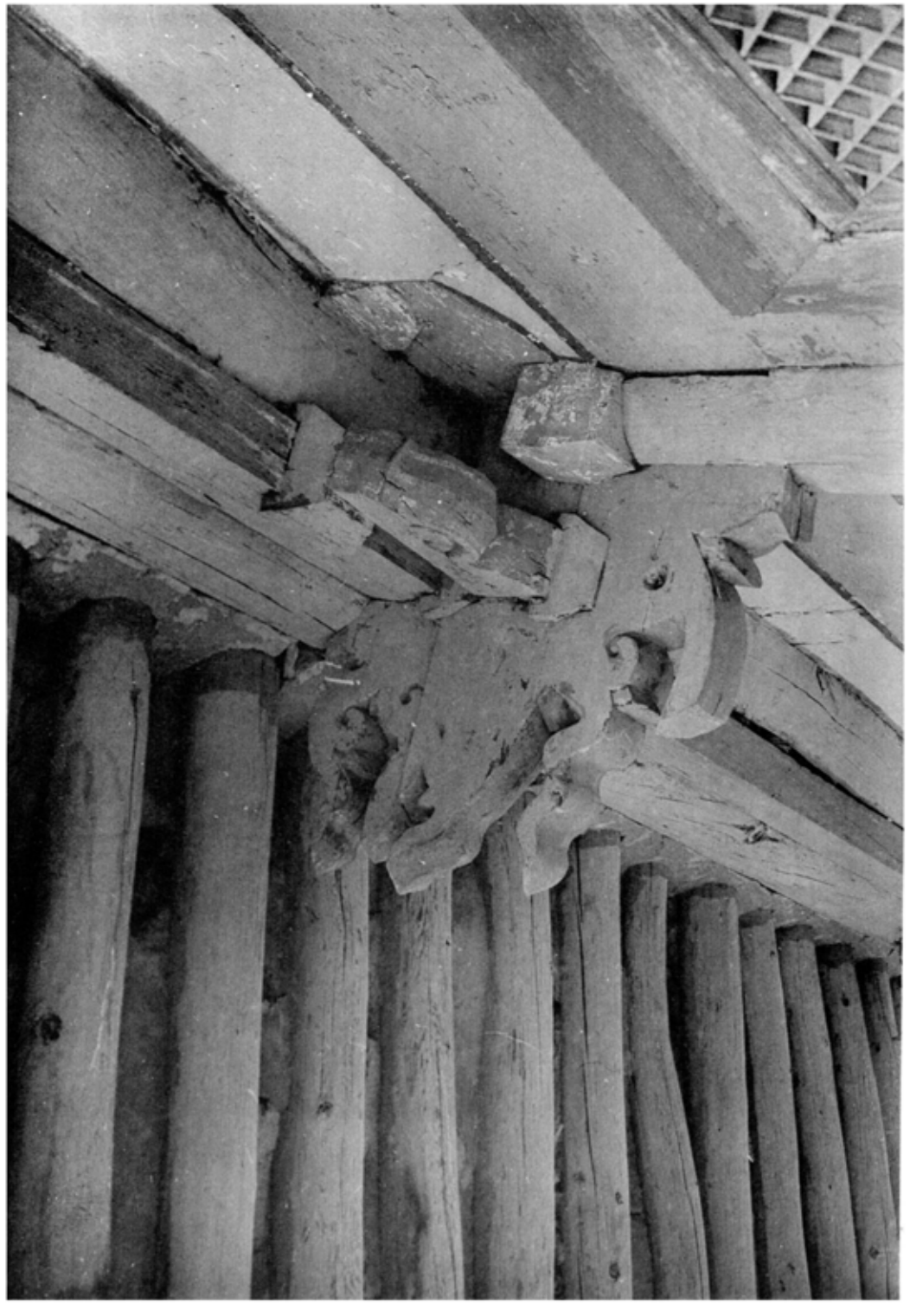

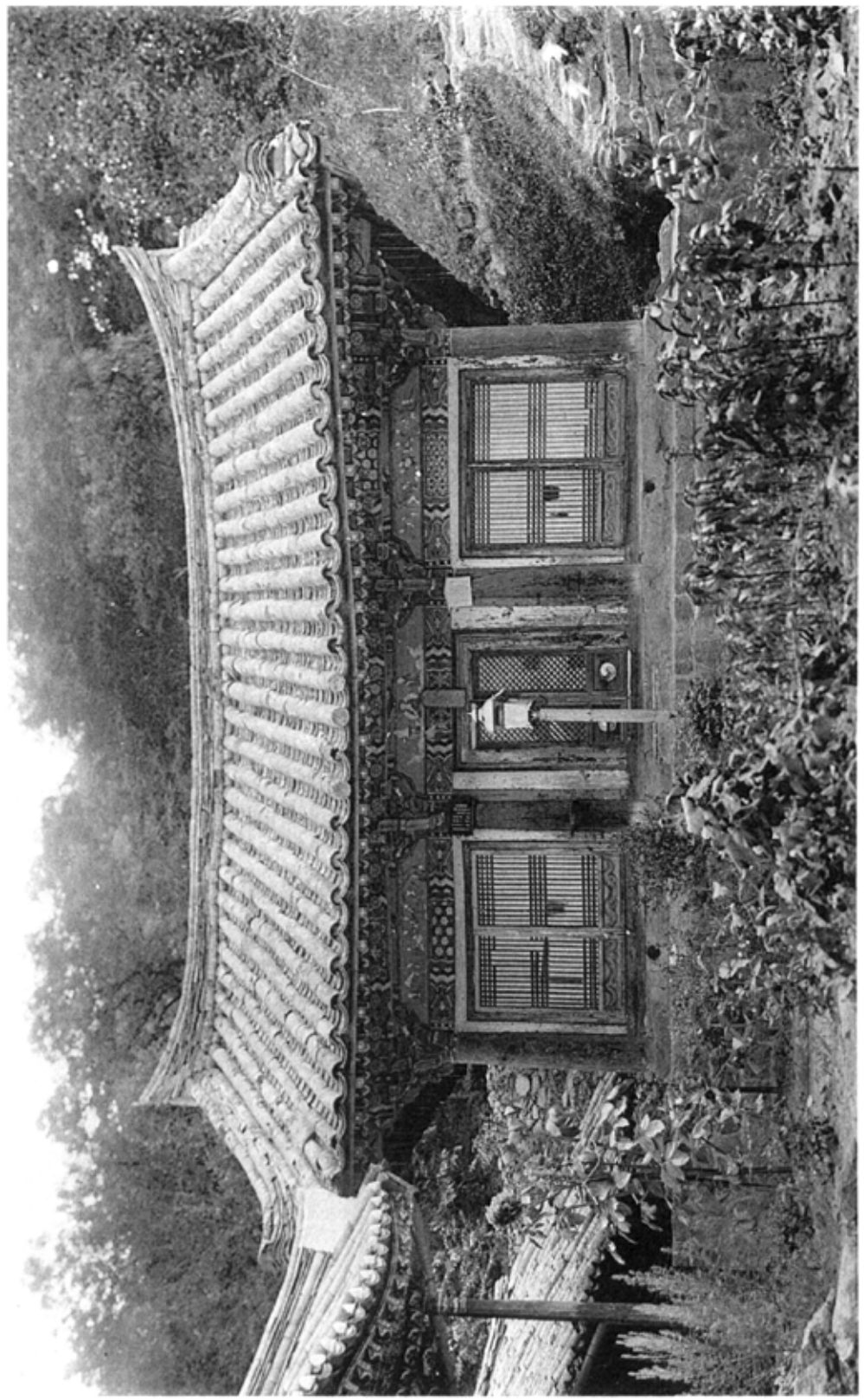

図版二六　松崗寺應眞殿正面
図版二七　松崗寺應眞殿内部
（全南、順天郡松光面）

天保六年

葵公　仙臺城全景　（全図、順天館蔵写真）

五六六九

五六六九　仙巖寺曹溪門正面
五六七〇　同　寺大雄殿正面

（全南、順天郡雙岩面）

五六七〇

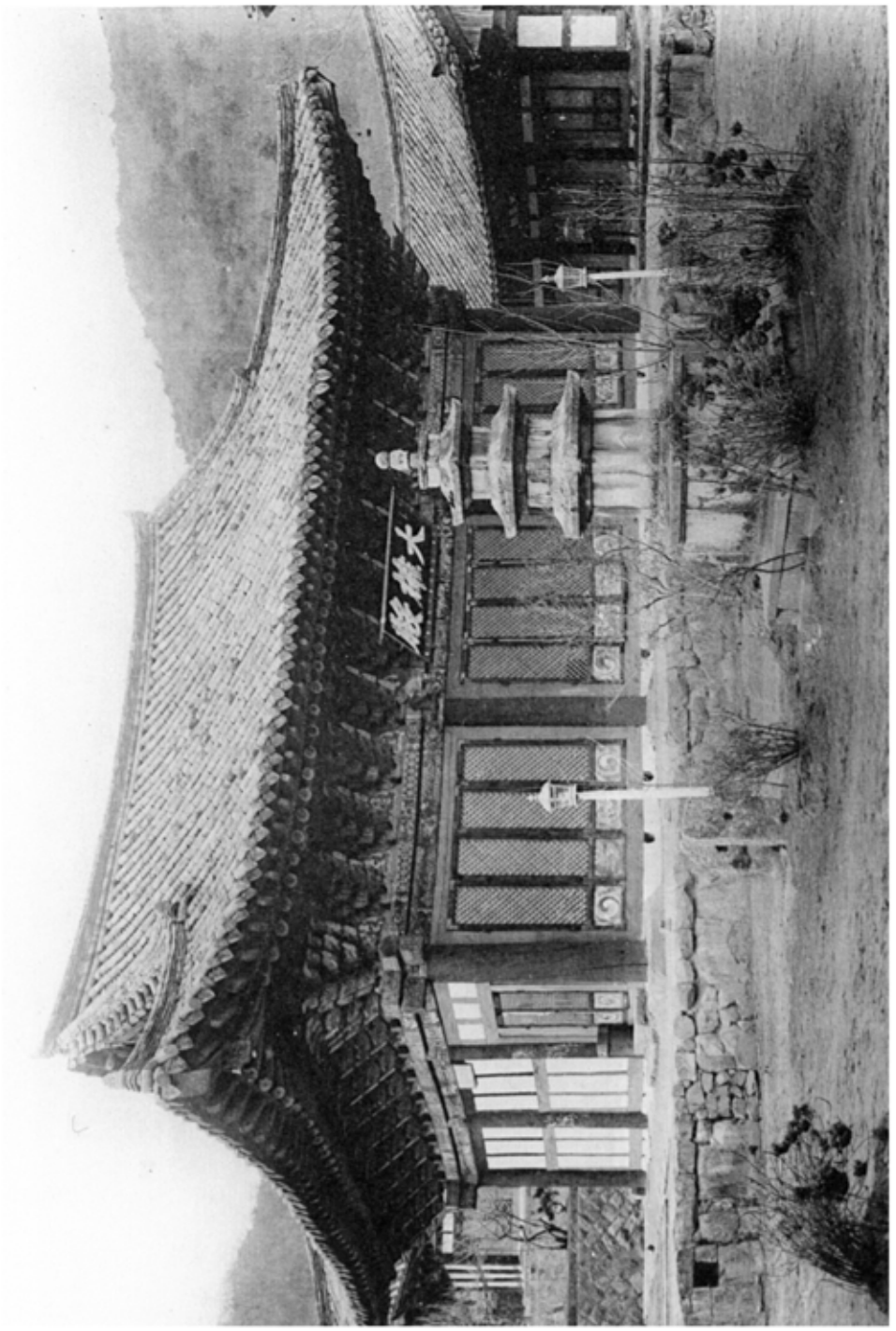

挿図2　仙巌寺大雄殿前面

挿図3　同　寺大雄殿外部斗栱

（全南、順天郡雙巌面）

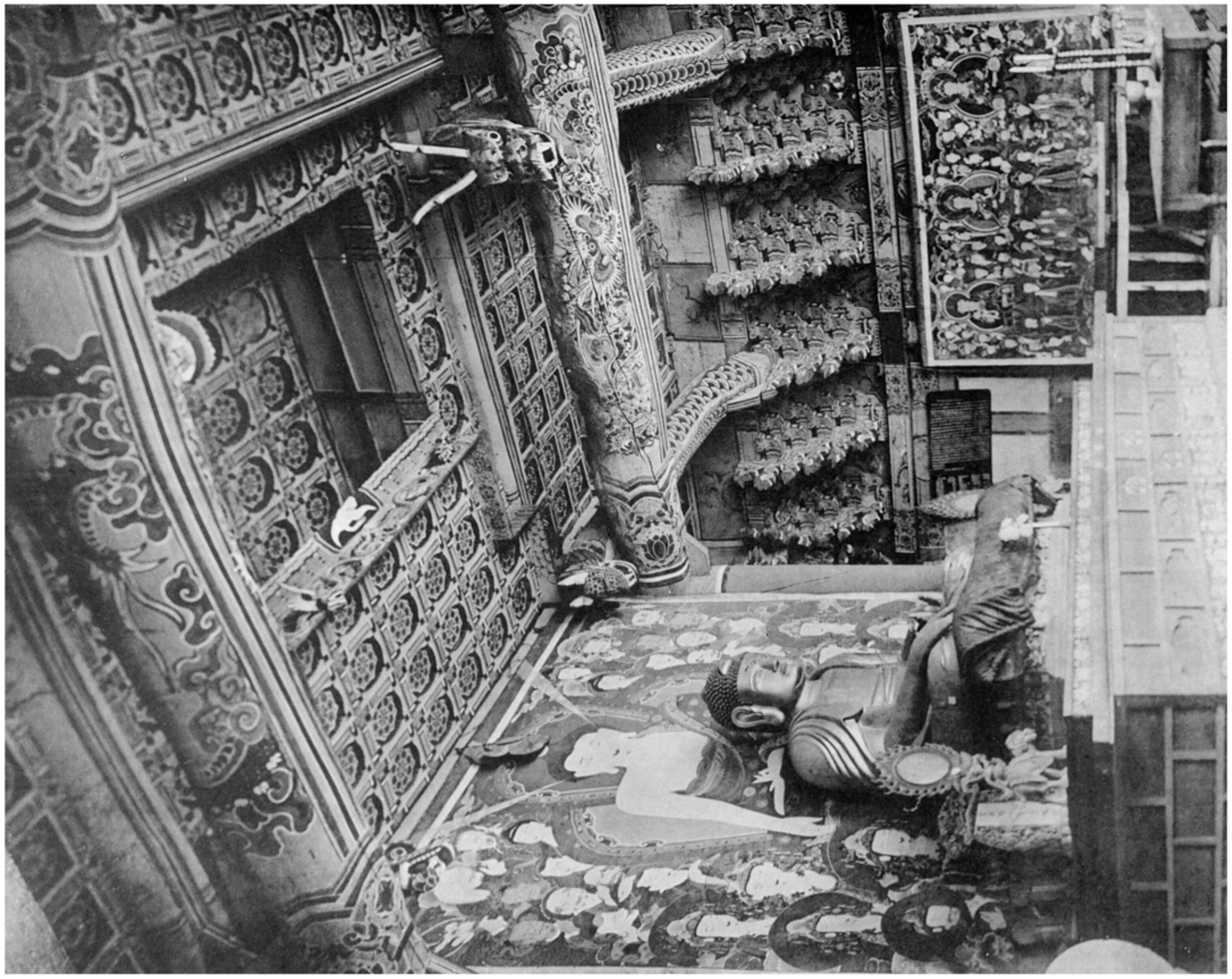

第三章　仙嶽寺大雄殿内部（全南、順天郡雙岩面）

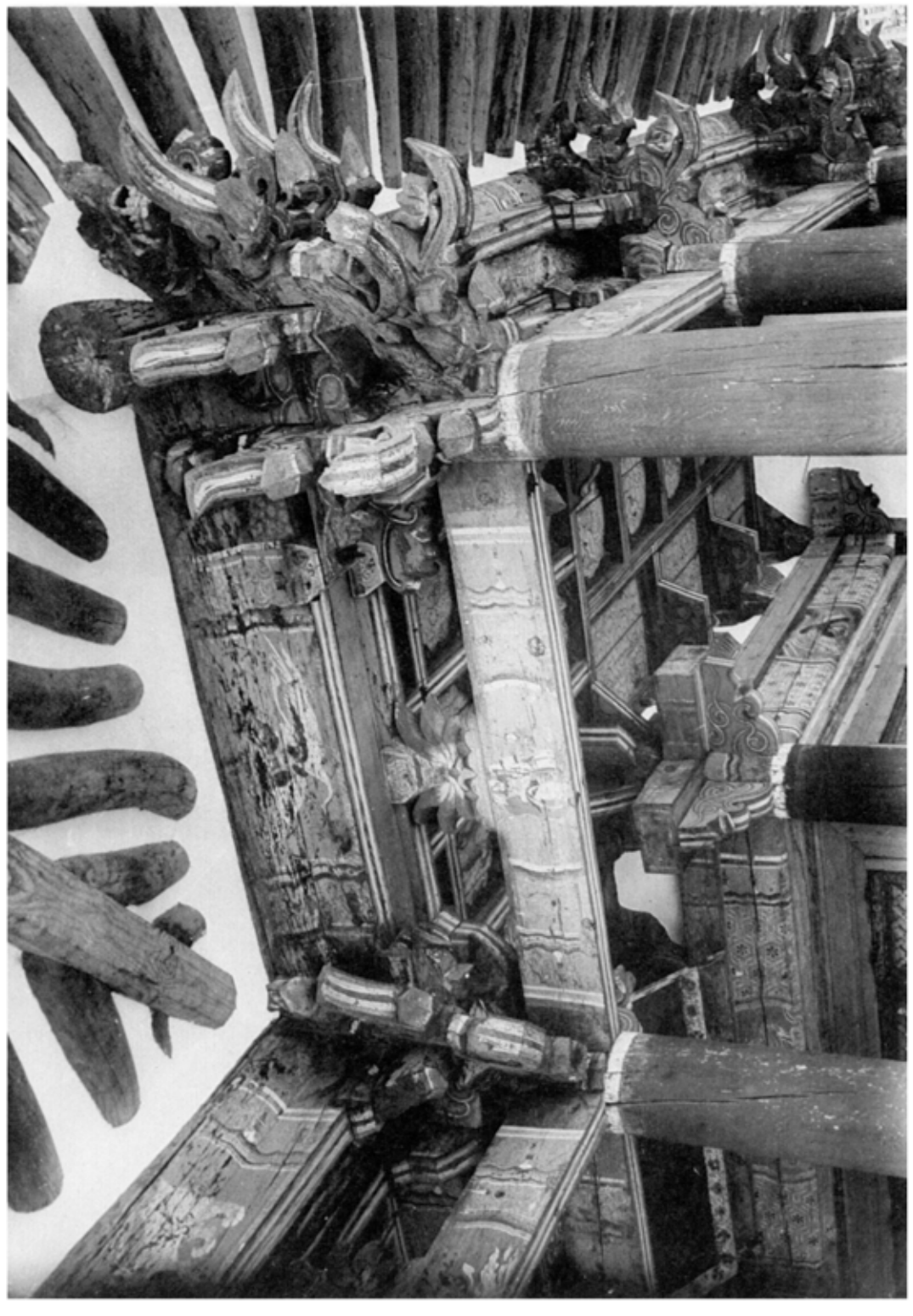

(全面、順天都婆岩面)

図版一三五　仙蔵寺開通殿側面

図版一三六　同　寺開通殿細部

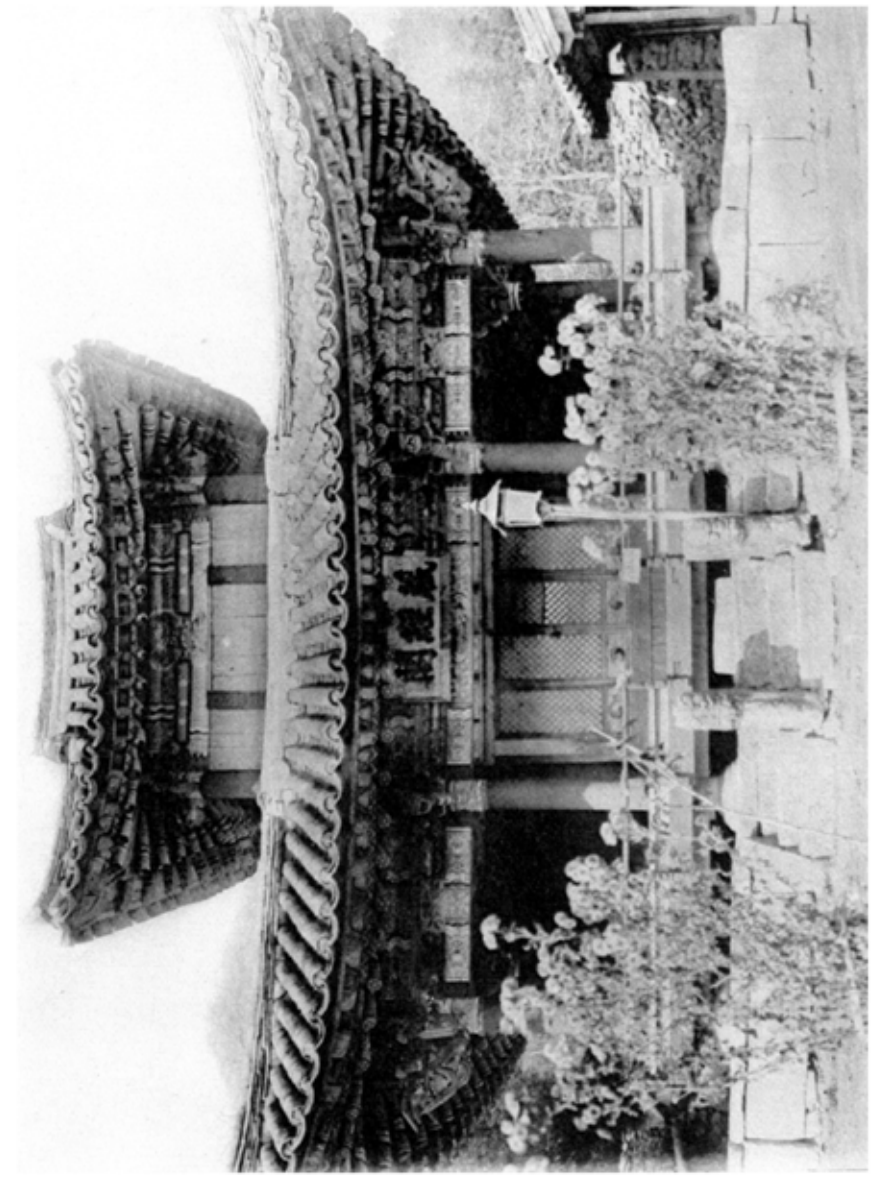

圖版一　仙巖寺藏經閣正面
圖版二　同　寺禪助庵前面
（全南，順天郡雙岩面）

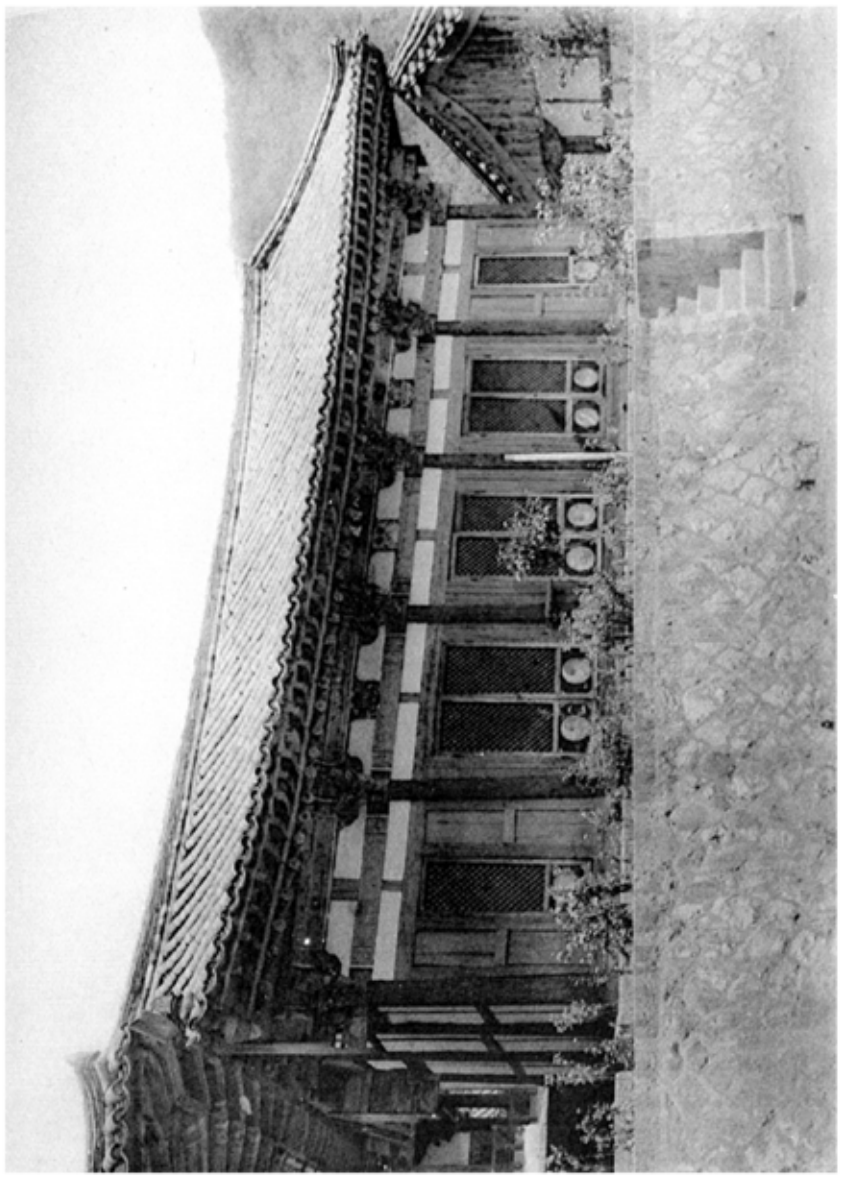

圖版三　仙巖寺八相殿正面
圖版四　同　寺八相殿外部斗栱
（全南，順天郡雙岩面）

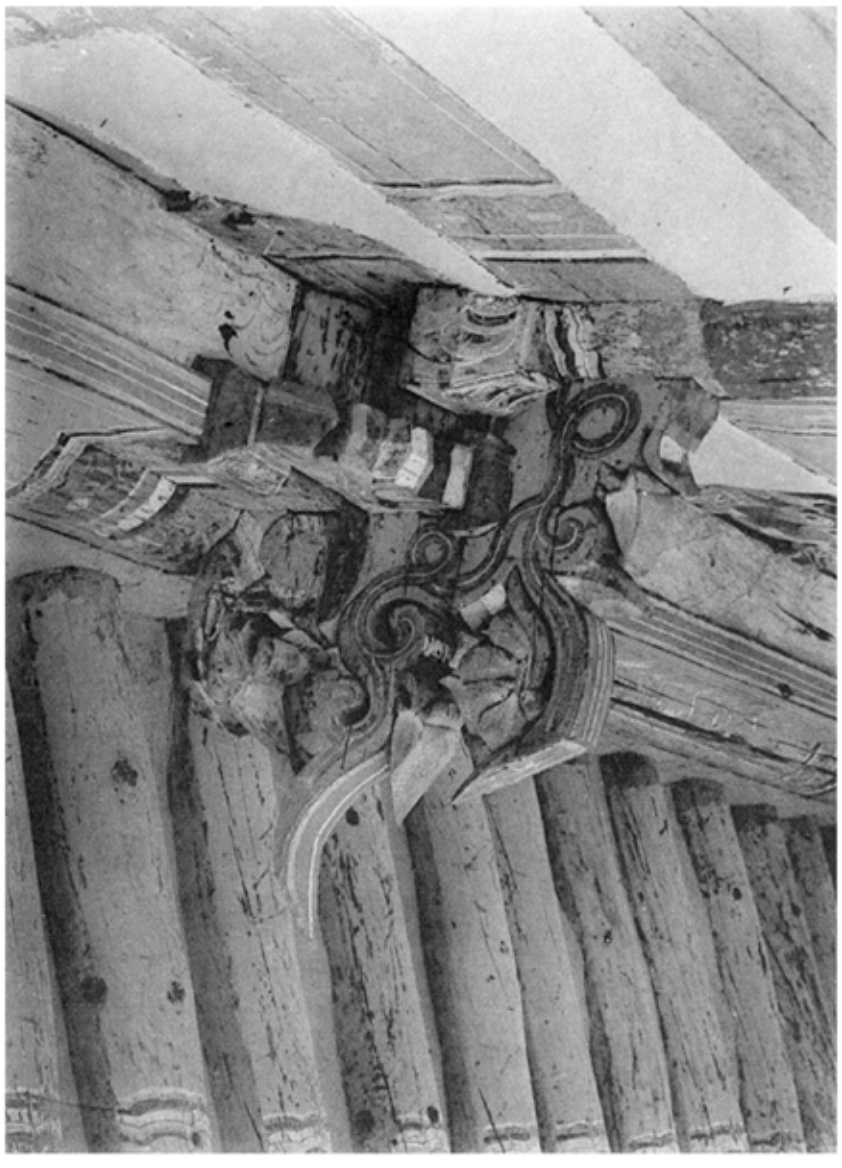

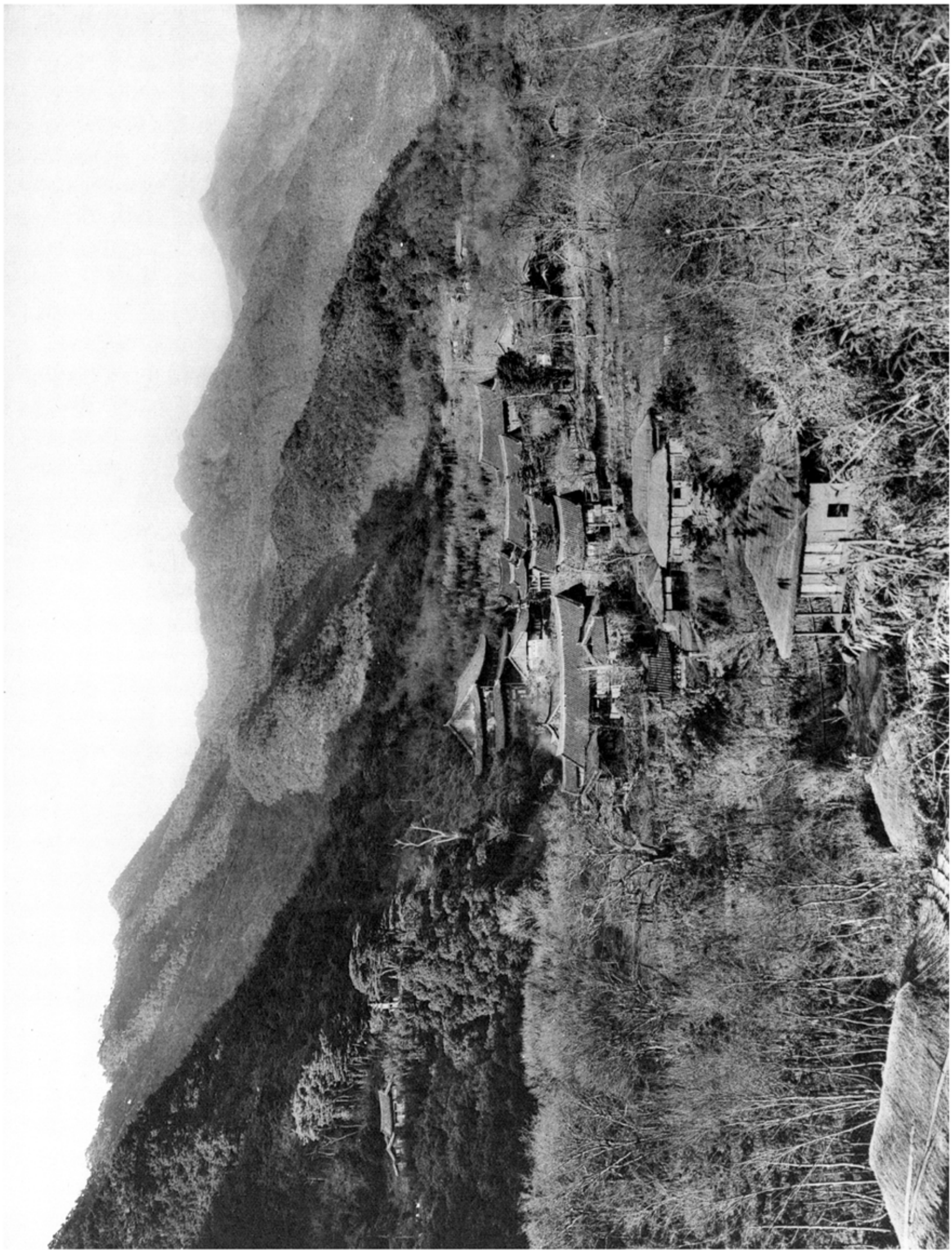



図六〇　薬師寺全景　（金南、来禽都馬山面）

第六圖　華嚴寺一柱門正面
第六圖　同　寺一柱門軒及斗栱
（全南、求禮郡鳥山面）



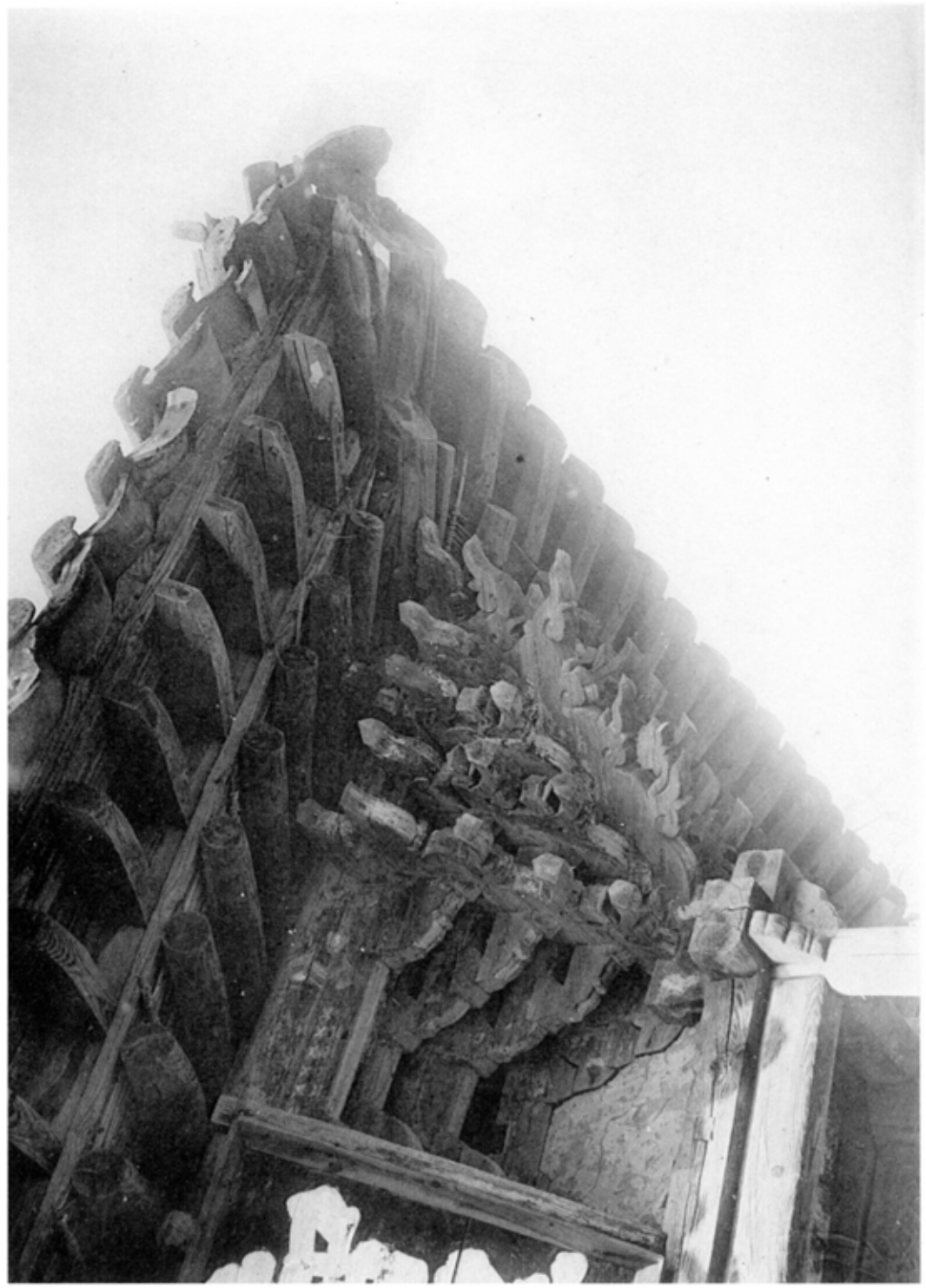

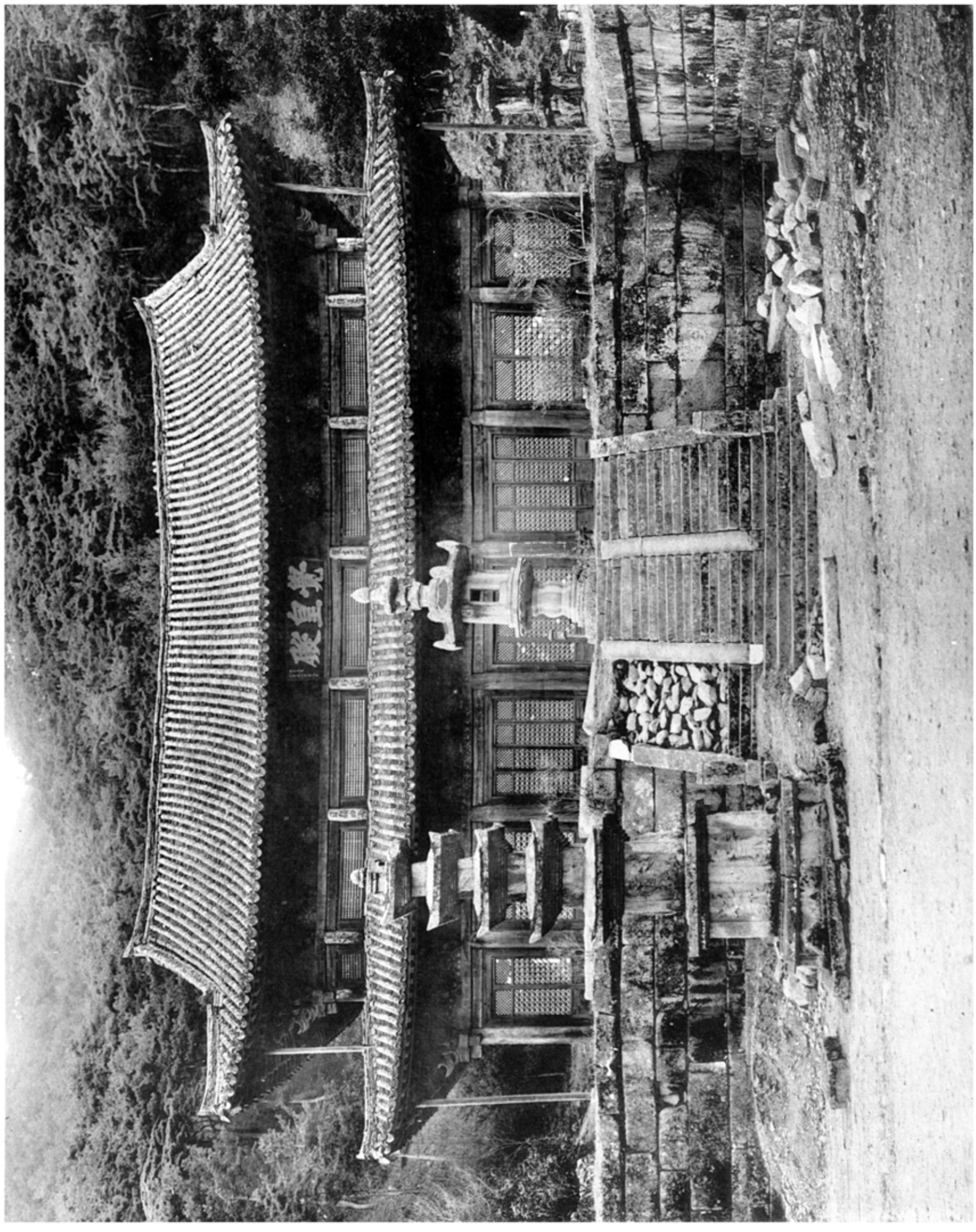

圖版六　華嚴寺唐式殿正面　（全圖、米澤都島山面）

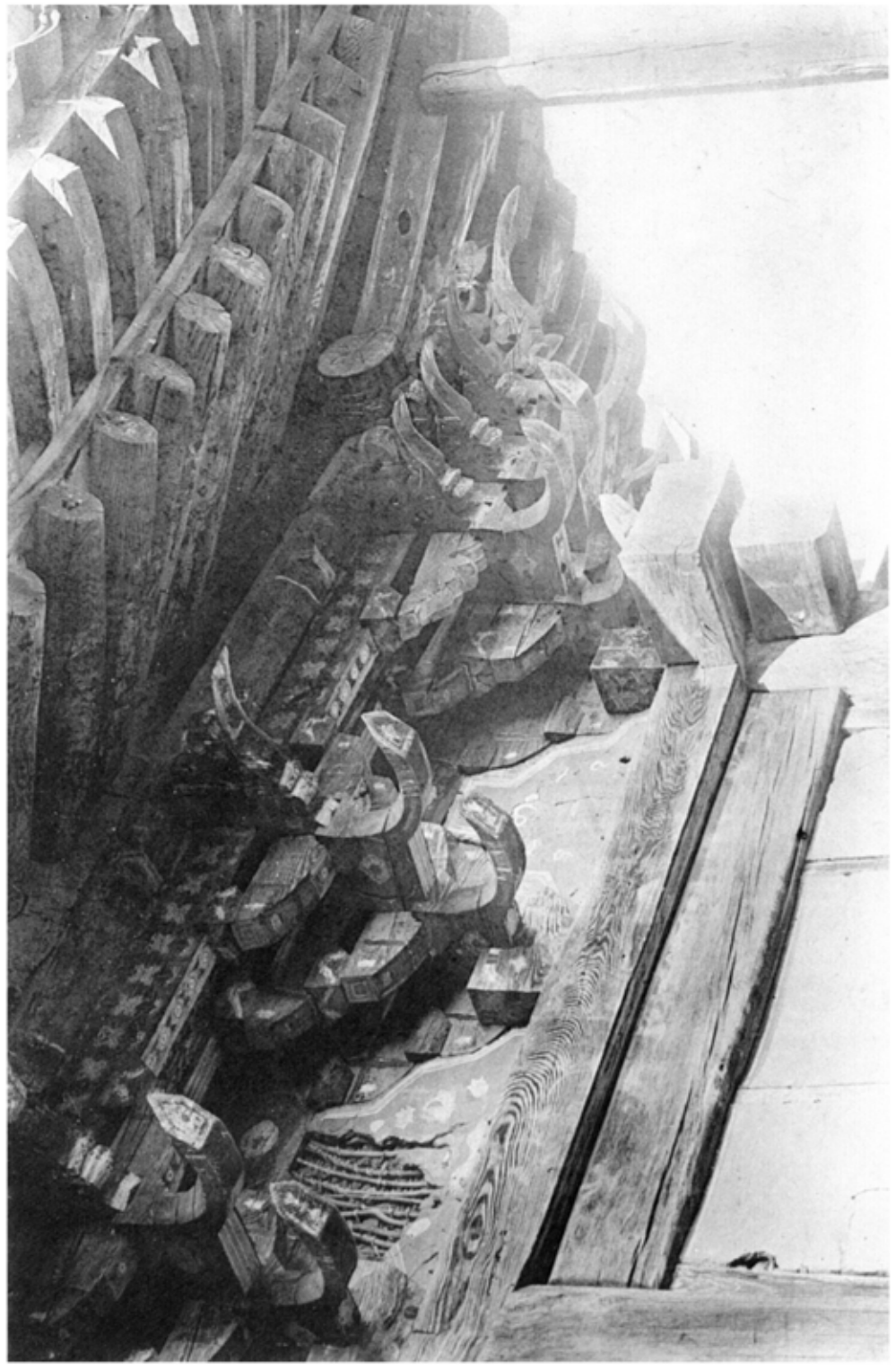

三六四　薬師寺禅定殿軒及斗栱

三六五　同　寺禅定殿内部　其一

（全面、来禮都馬山面）



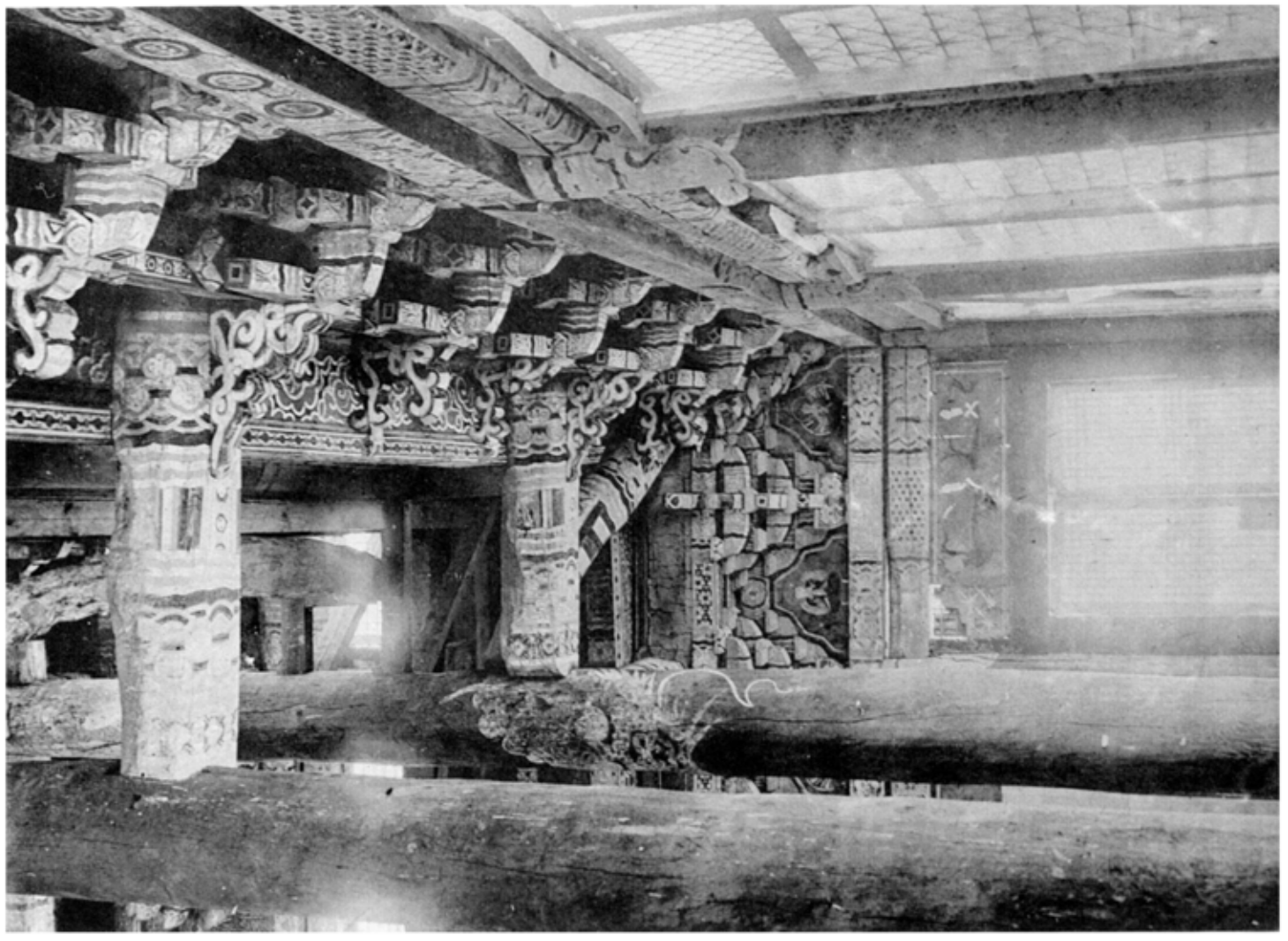

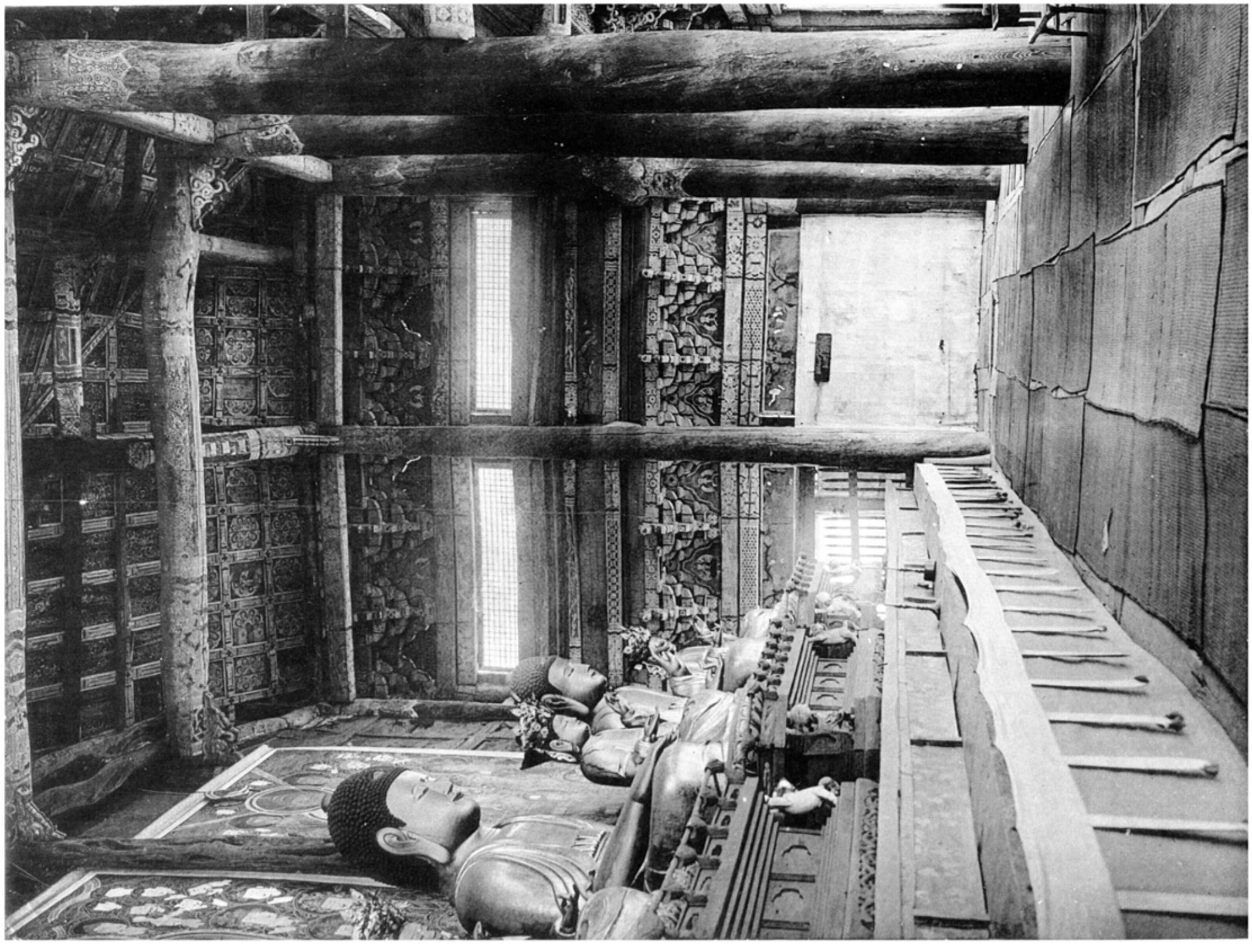

三六　華嚴寺覺皇殿內部　其二

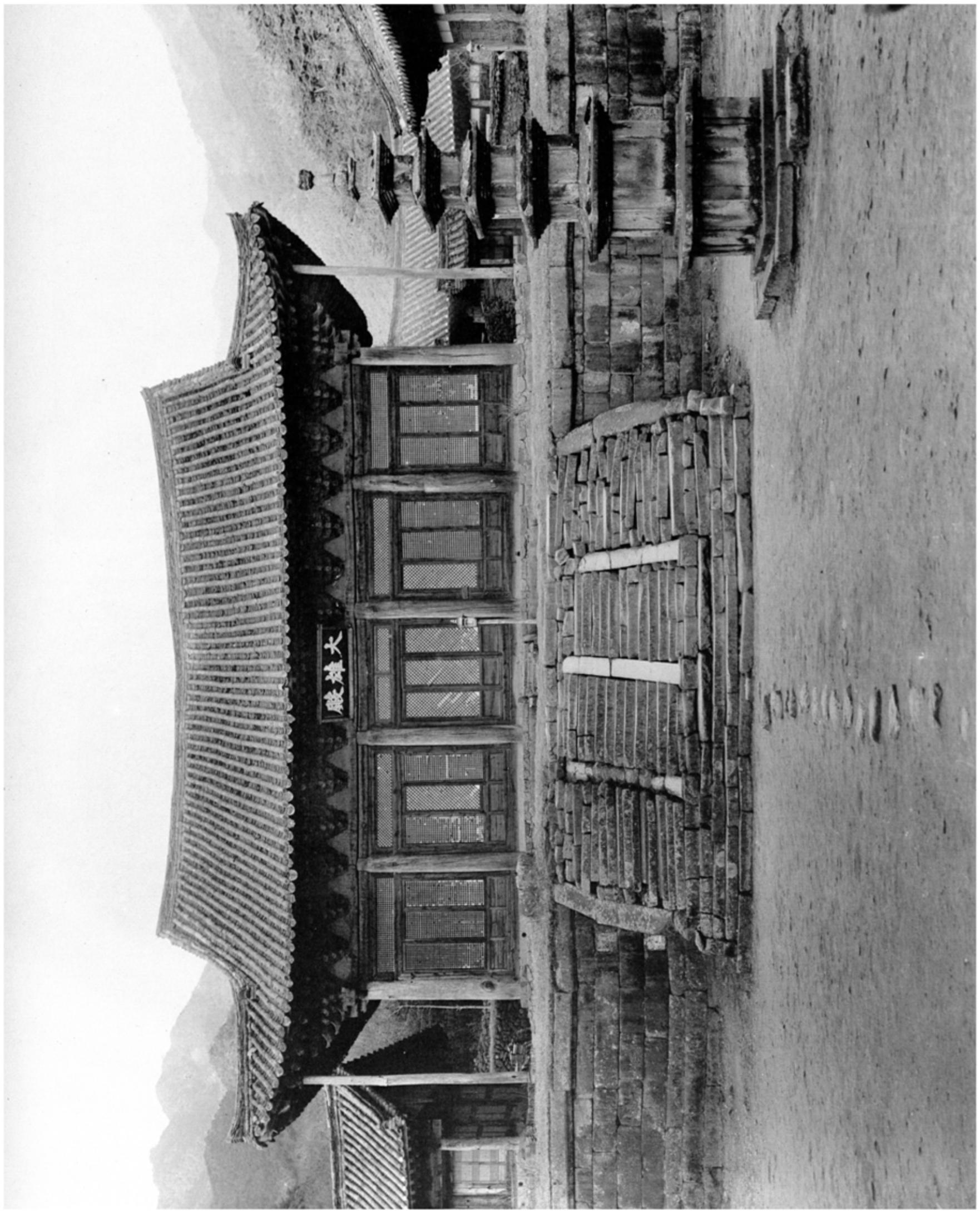


五六八七　善峰寺大雄殿正面　（全南、求禮郡馬山面）

圖六六　薬師寺大雄殿軒及斗栱
圖六九　同　寺大雄殿内部斗栱及天井
（全南、求禮郡馬山面）



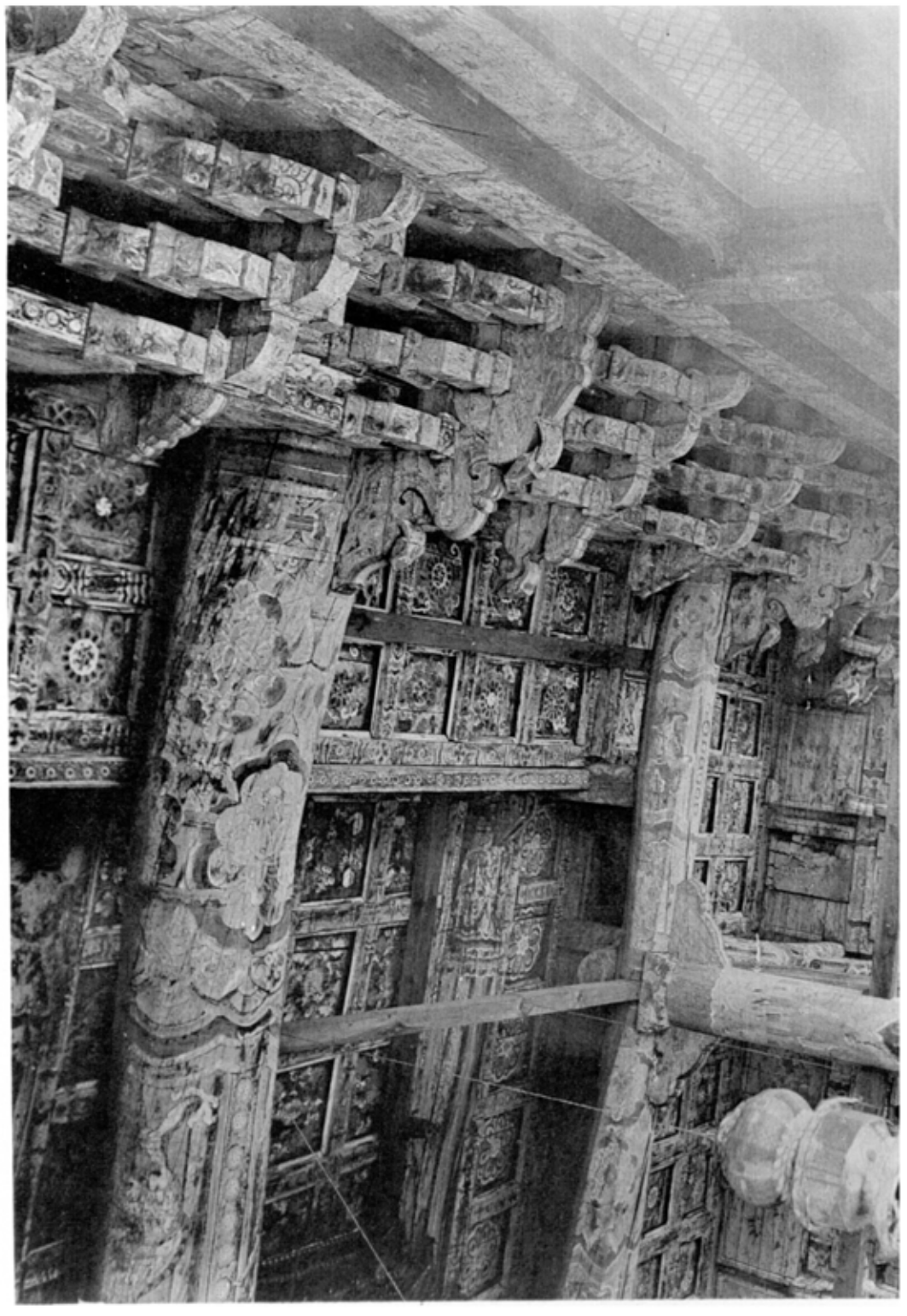

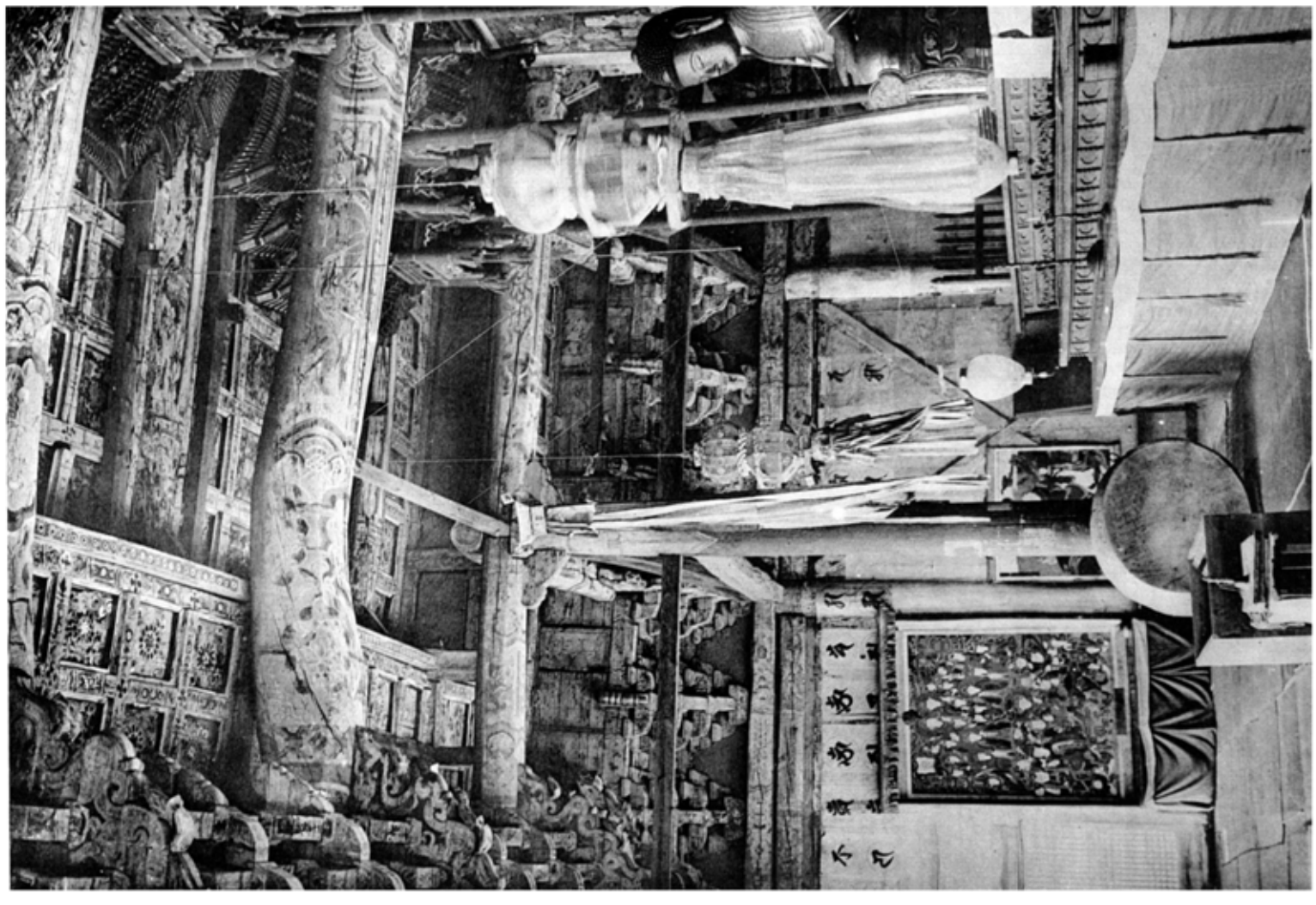

図20

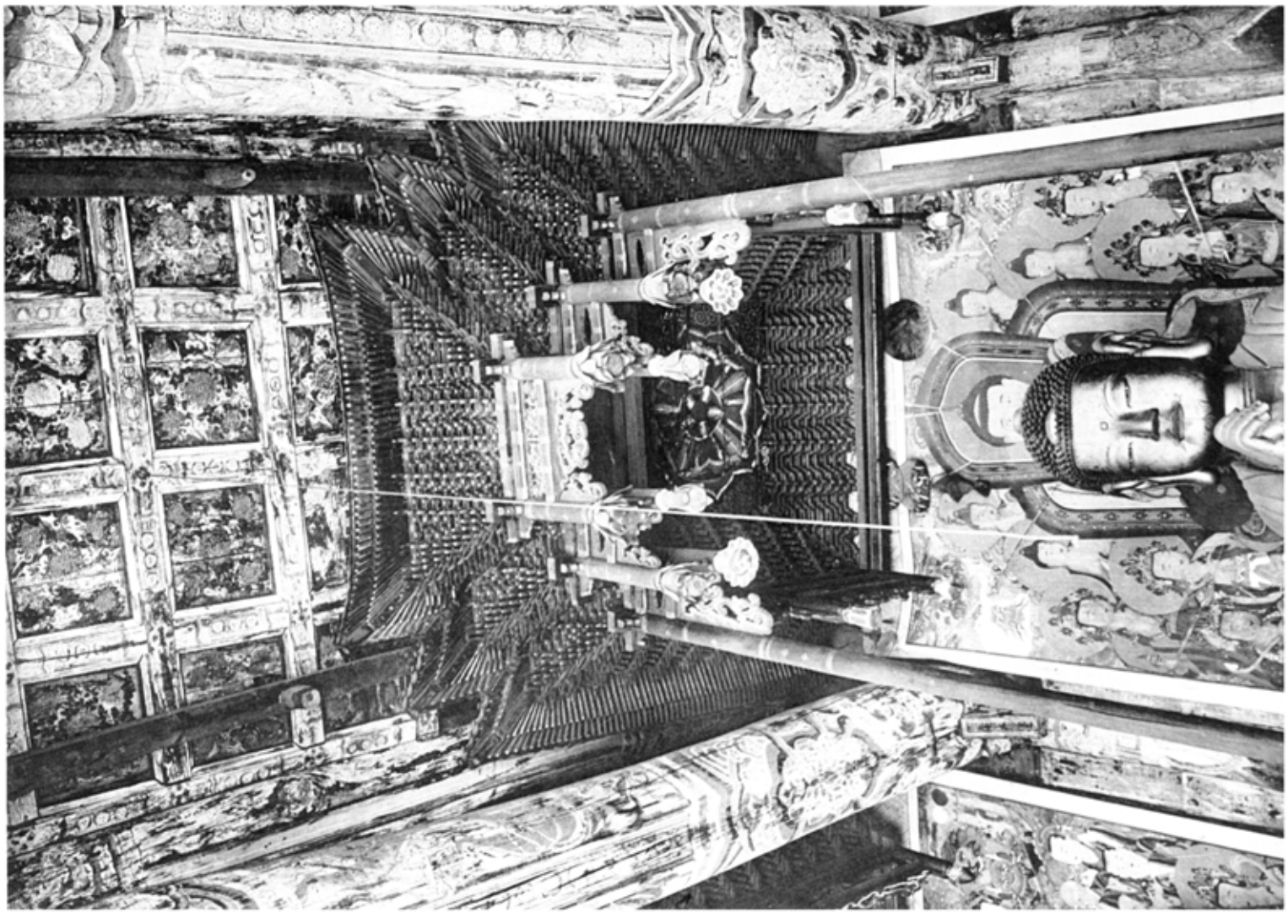

図21

図20　薬殿寺大雄殿内部
図21　同　寺大雄殿天蓋

（全岡、永禮郡馬山面）

三六　華厳寺大雄殿及び灯籠殿
三七　同　寺鐘楼香閣及び回通殿
（全図、水澤部馬山面）



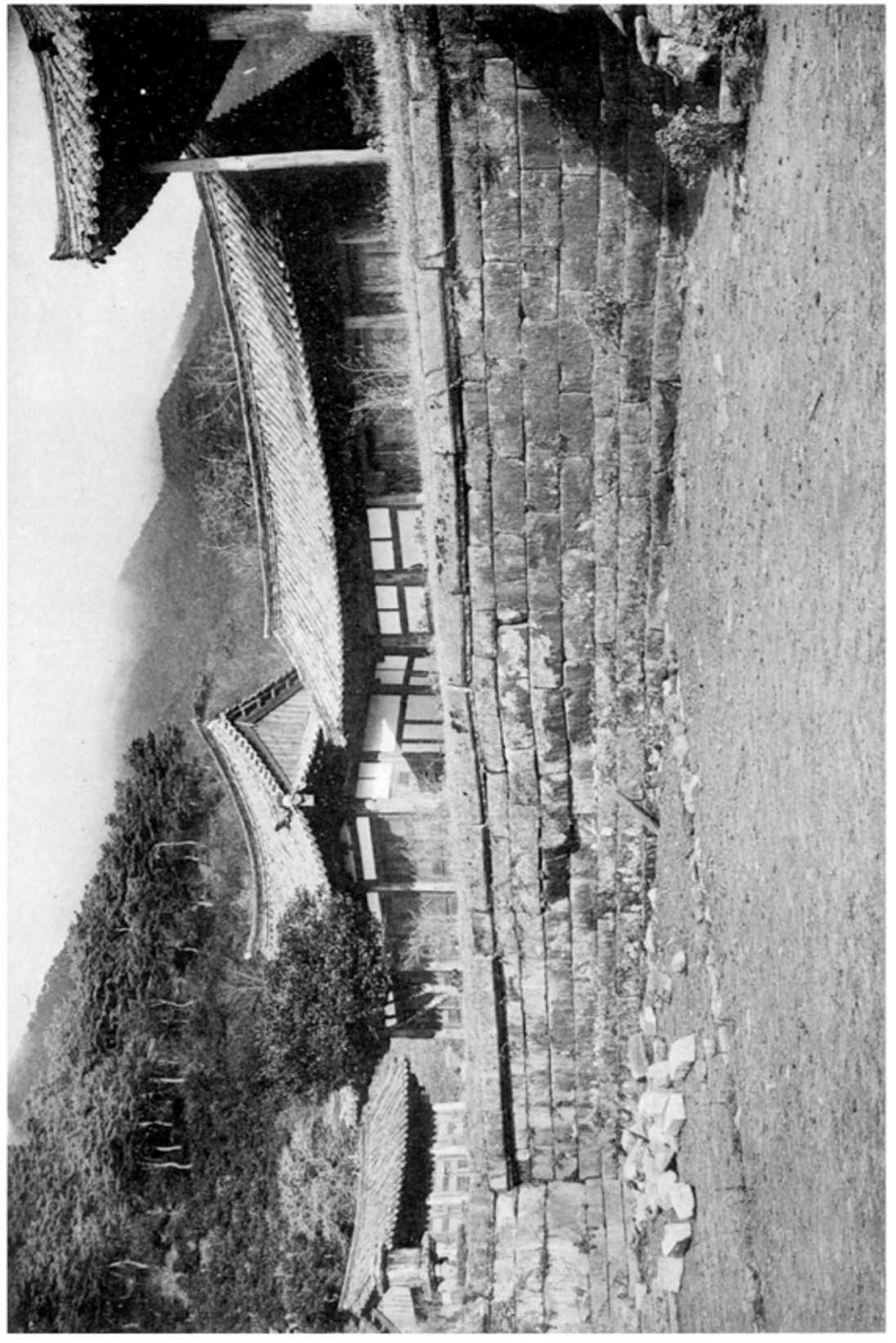

五六九四　佛甲寺天王門前面
五六九五　同　寺天王門內部（全南、靈光郡佛岬面）

五六九四

五六九五

五六九六　佛甲寺萬歲樓內面
五六九七　同　寺萬歲樓外面（全南、靈光郡佛岬面）

五六九七

五六九六

図版一八七　佛甲寺萬歲樓外部斗栱
図版一八八　同　寺天王門外部斗栱
（全面、靈光殿佛壇面）

第00

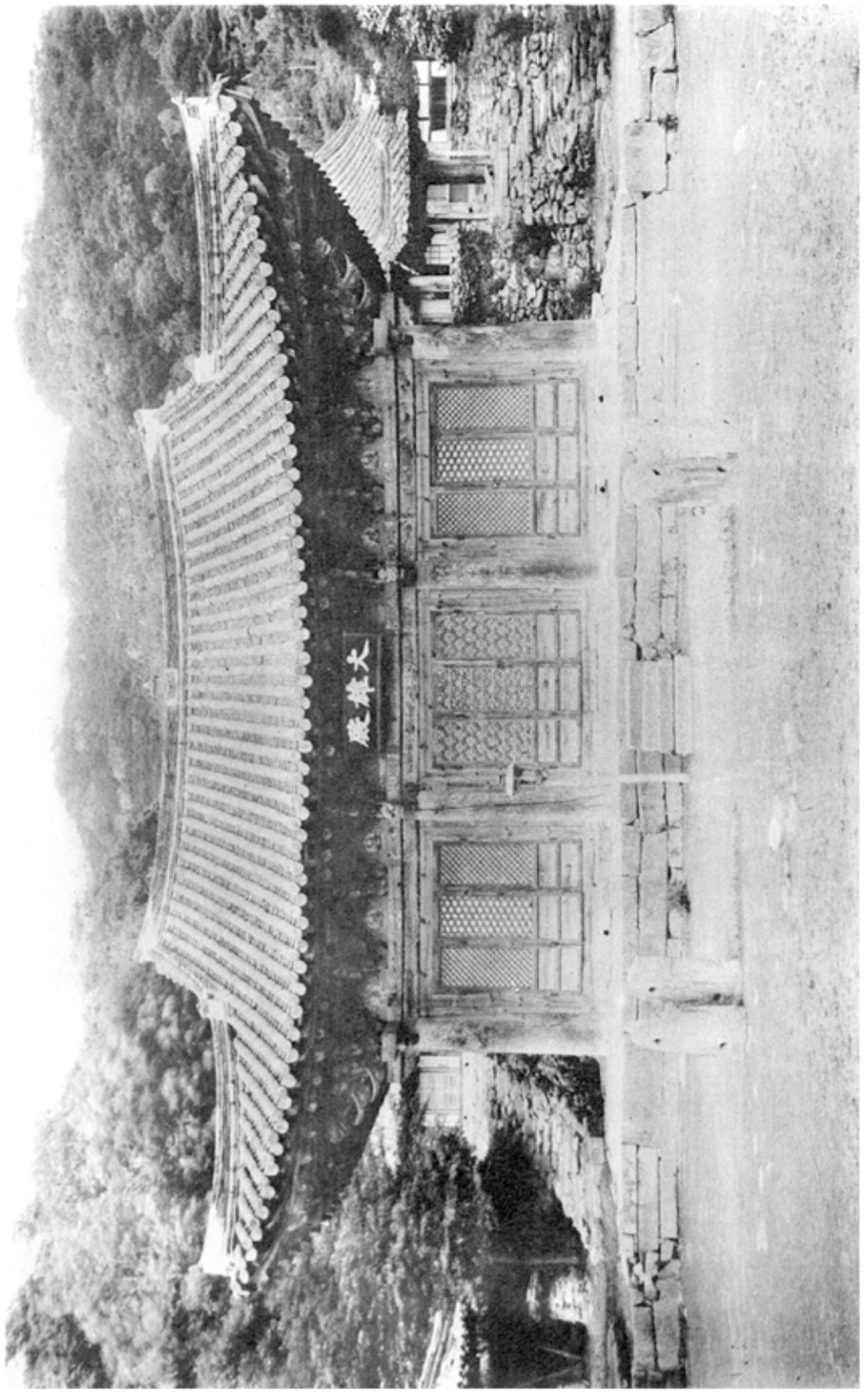

第01

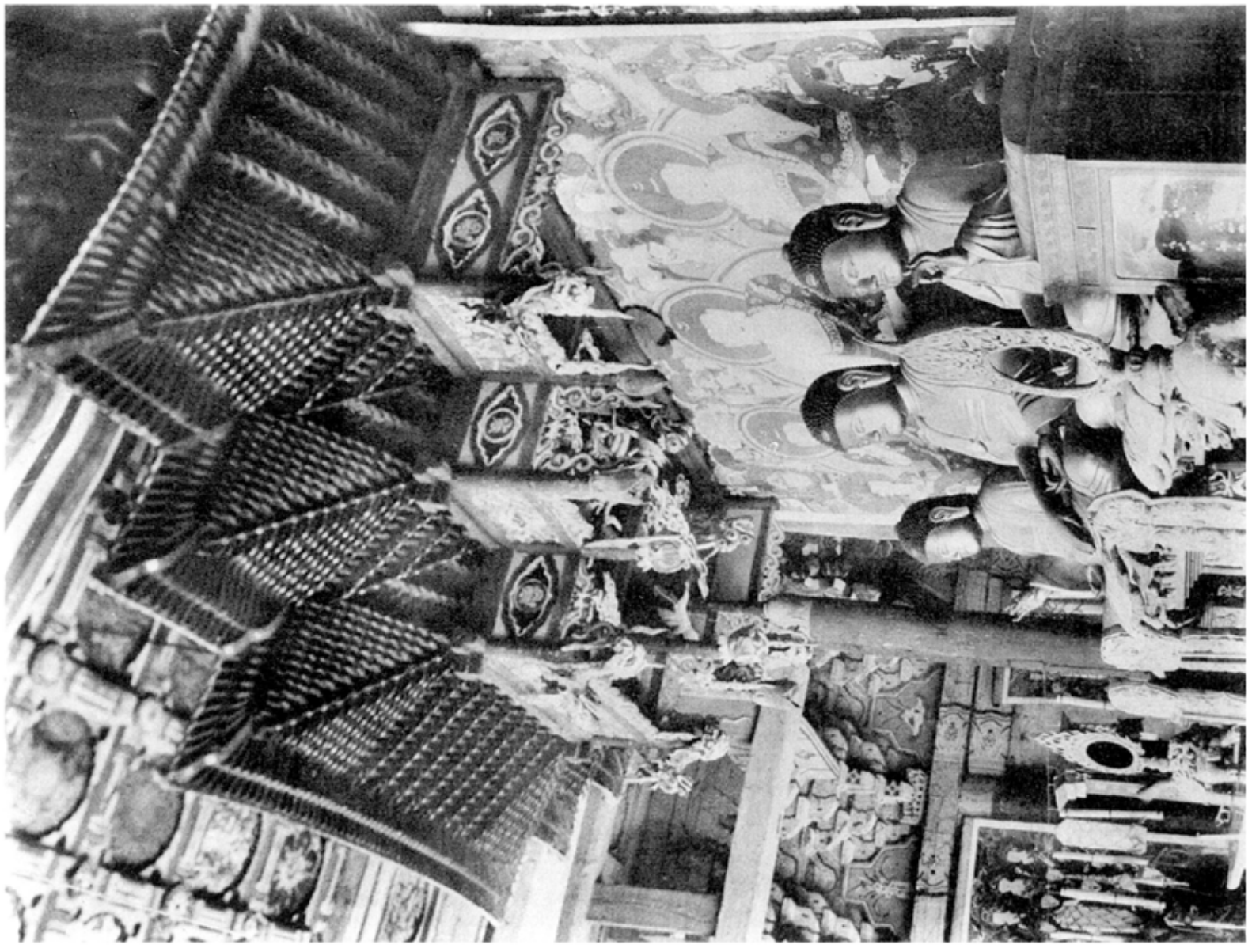

第00　佛日寺大雄殿正面
第01　同　寺大雄殿天蓋
（全面、靈光郡佛岬面）

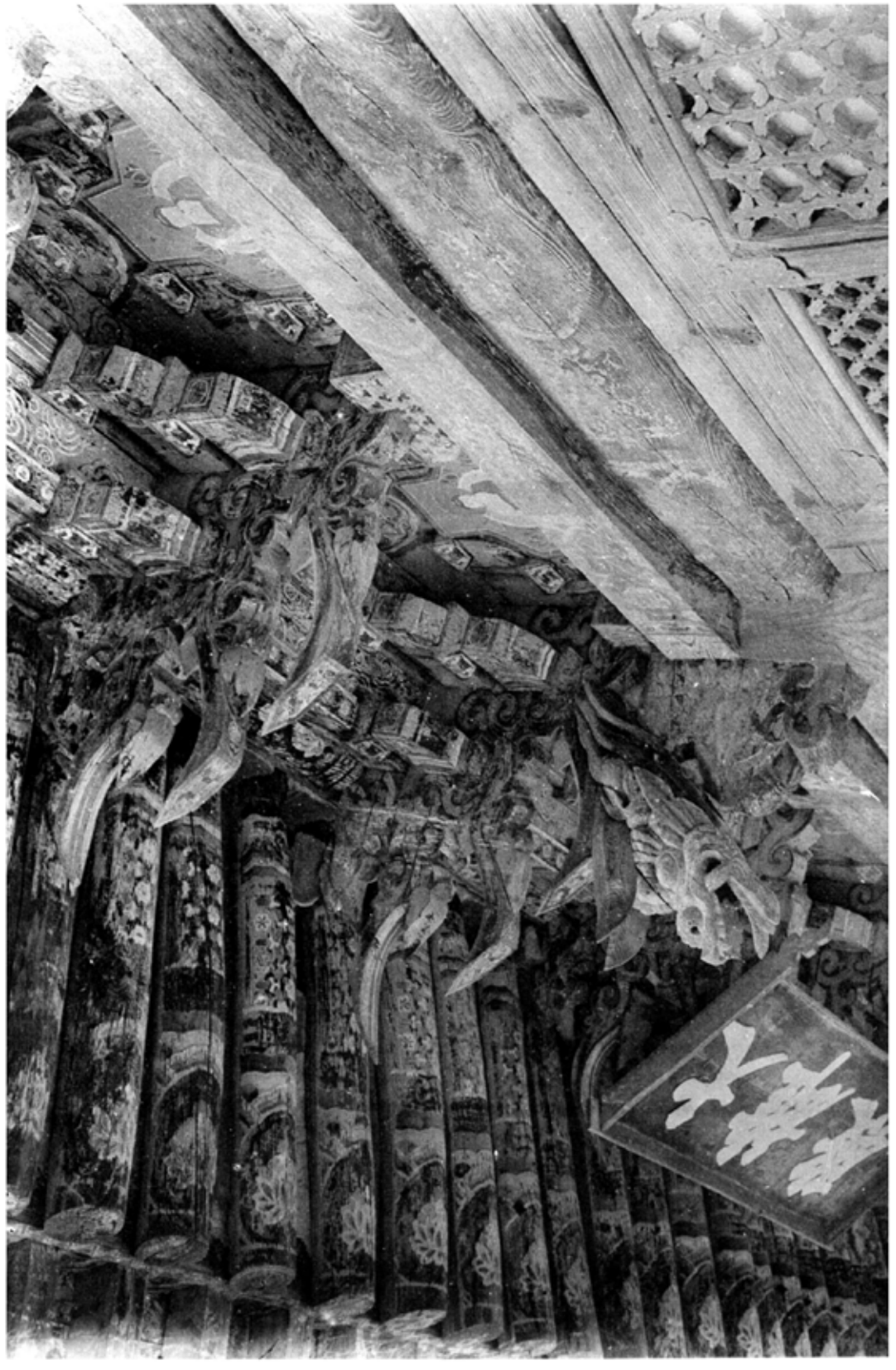



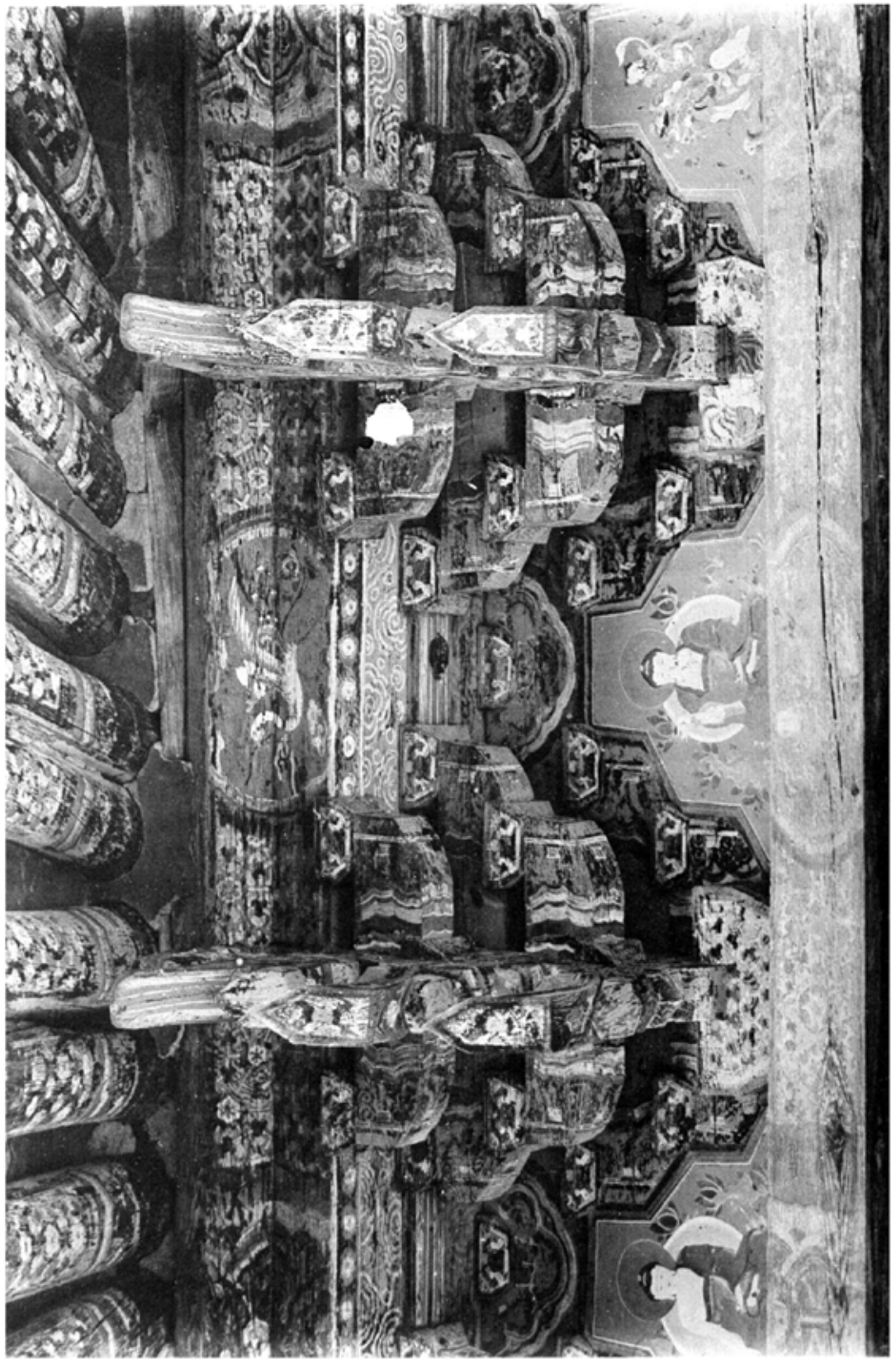

五七〇三　同　佛甲寺大雄殿外部斗栱　其二

五七〇四　同　佛甲寺大雄殿外部斗栱　其一

（介首　靈光郡佛岬面）

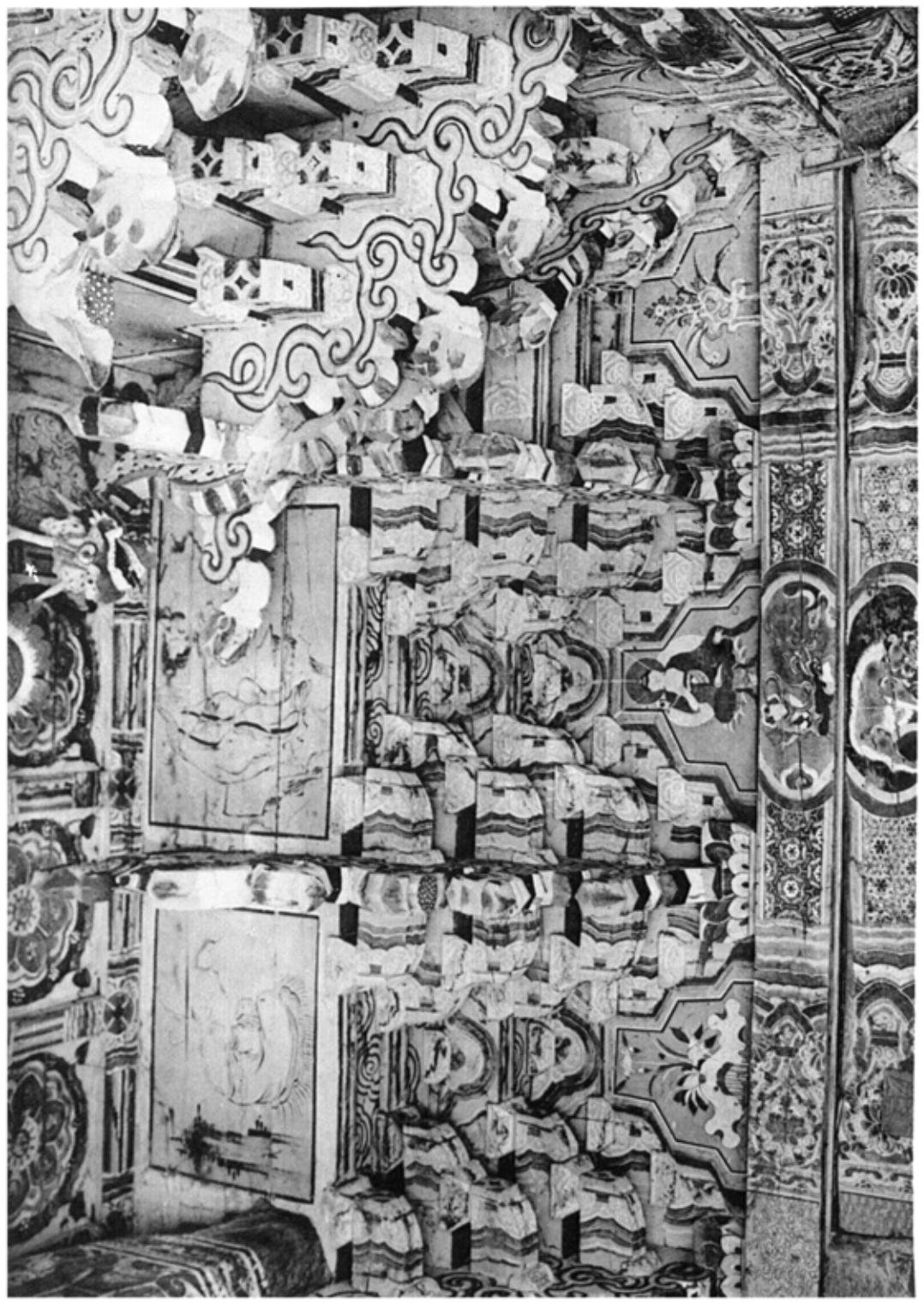

五七〇四　同　佛日寺大雄殿內部斗栱　其一
五七〇五　同　佛日寺大雄殿內部斗栱　其二

（全南　寶光郡佛岬面）



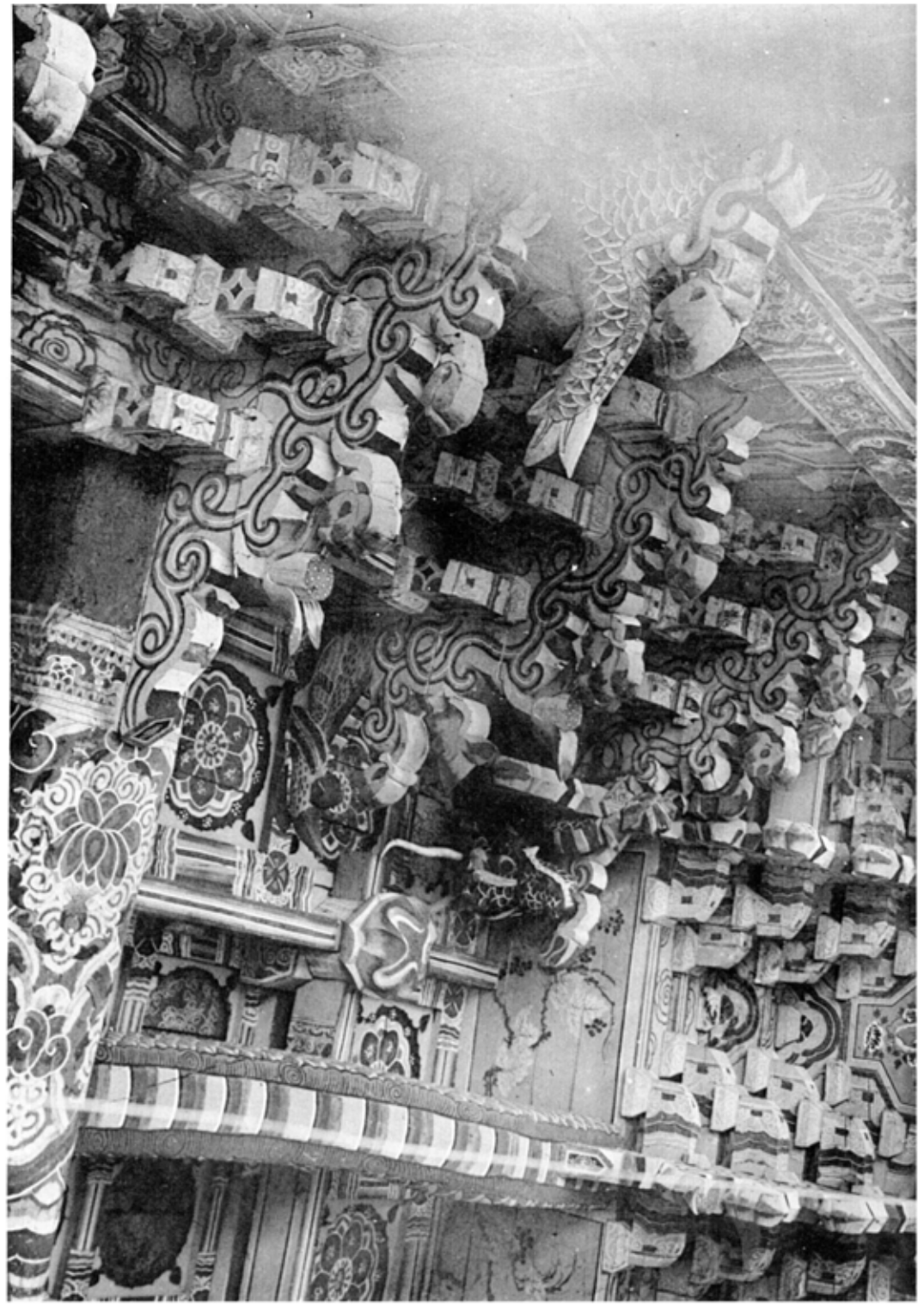

五七〇六　佛甲寺八相殿前面

五七〇七　同　寺八相殿外部斗栱（全南、靈光郡佛岬面）

五七〇八　佛甲寺冥府殿前面

五七〇九　同　寺七星閣前面（全南、靈光郡佛岬面）

第10

第11

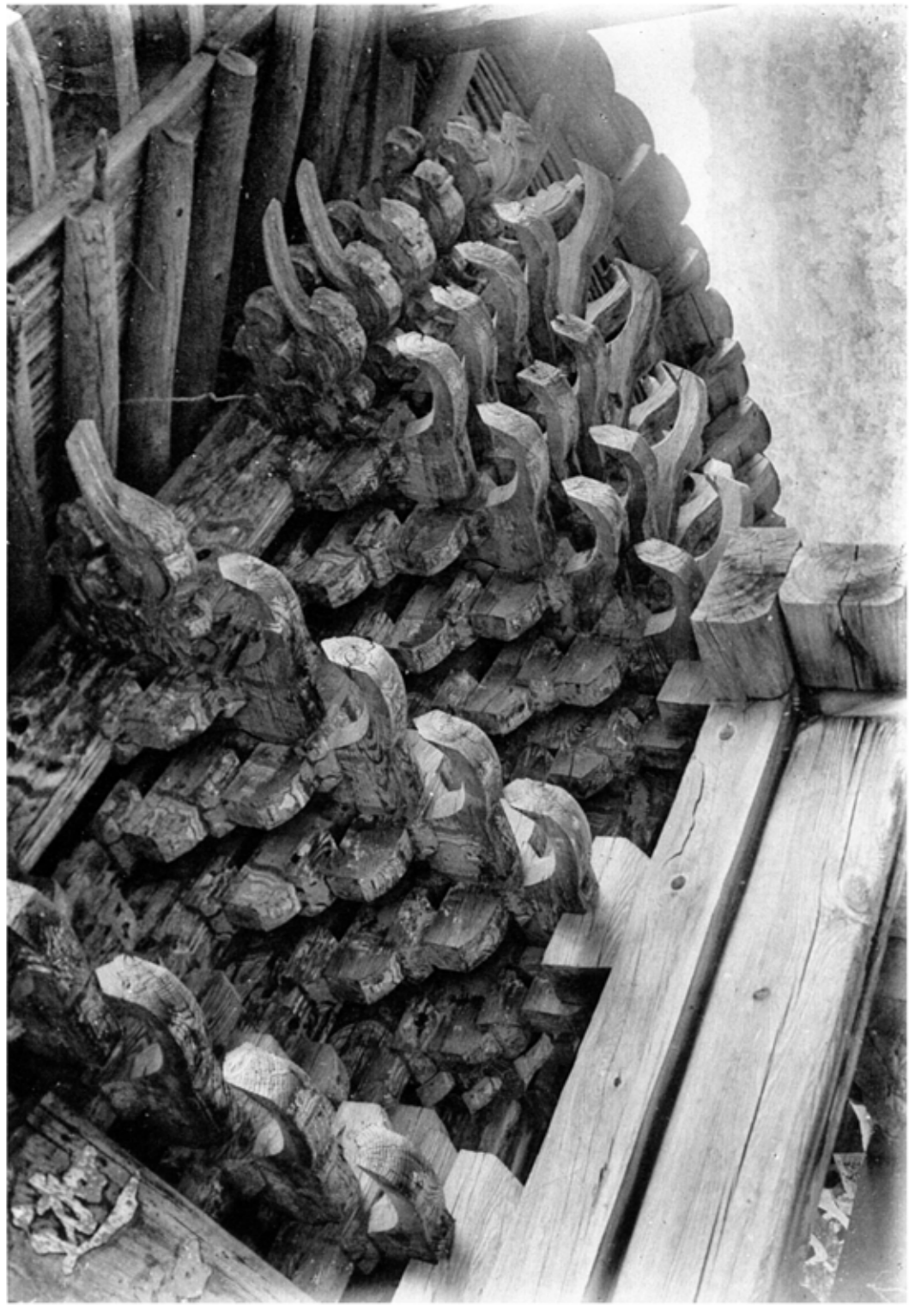

第10　資林寺外腰門正面
第11　同　寺外腰門外部斗栱　（全面、長厩都有治面）

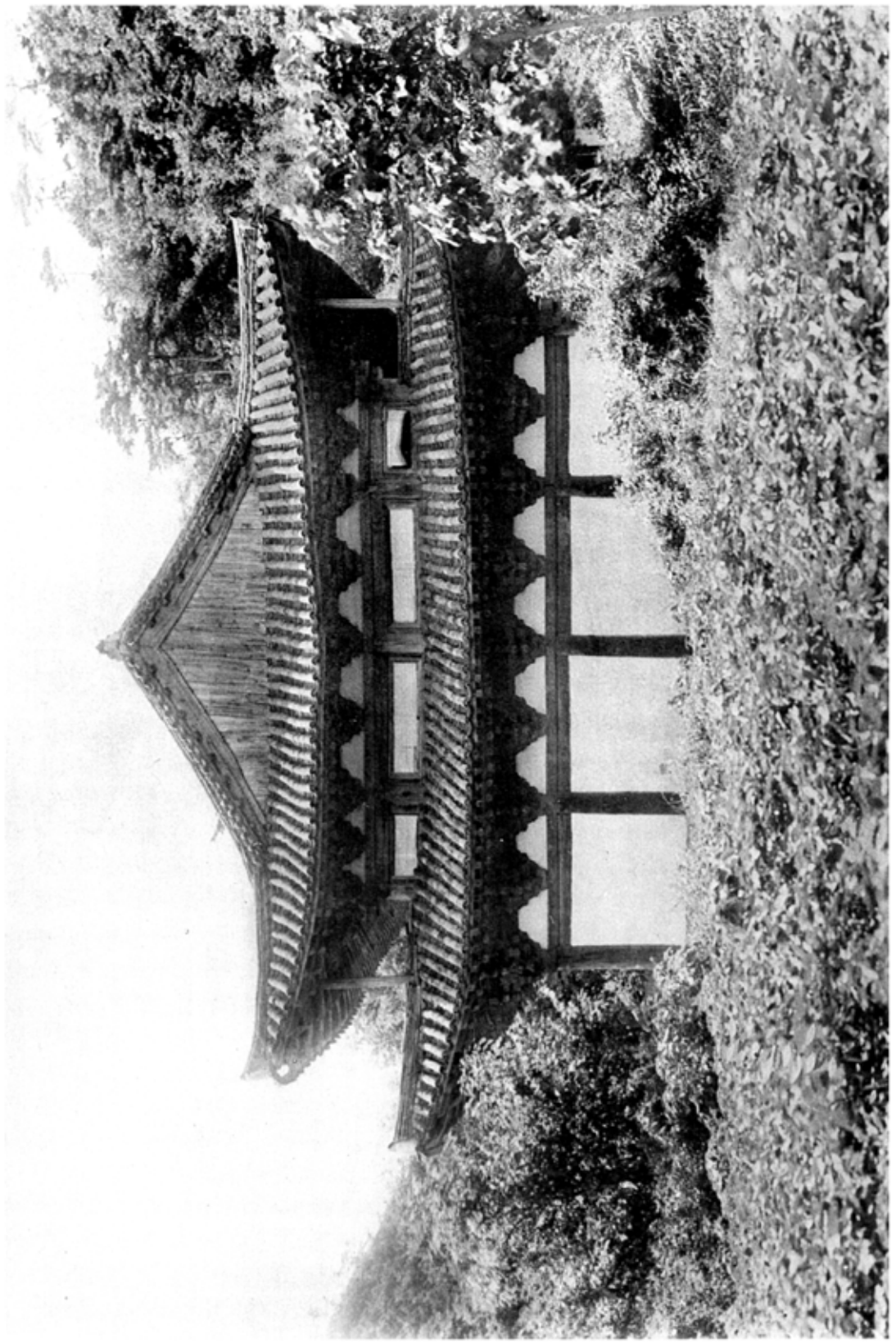



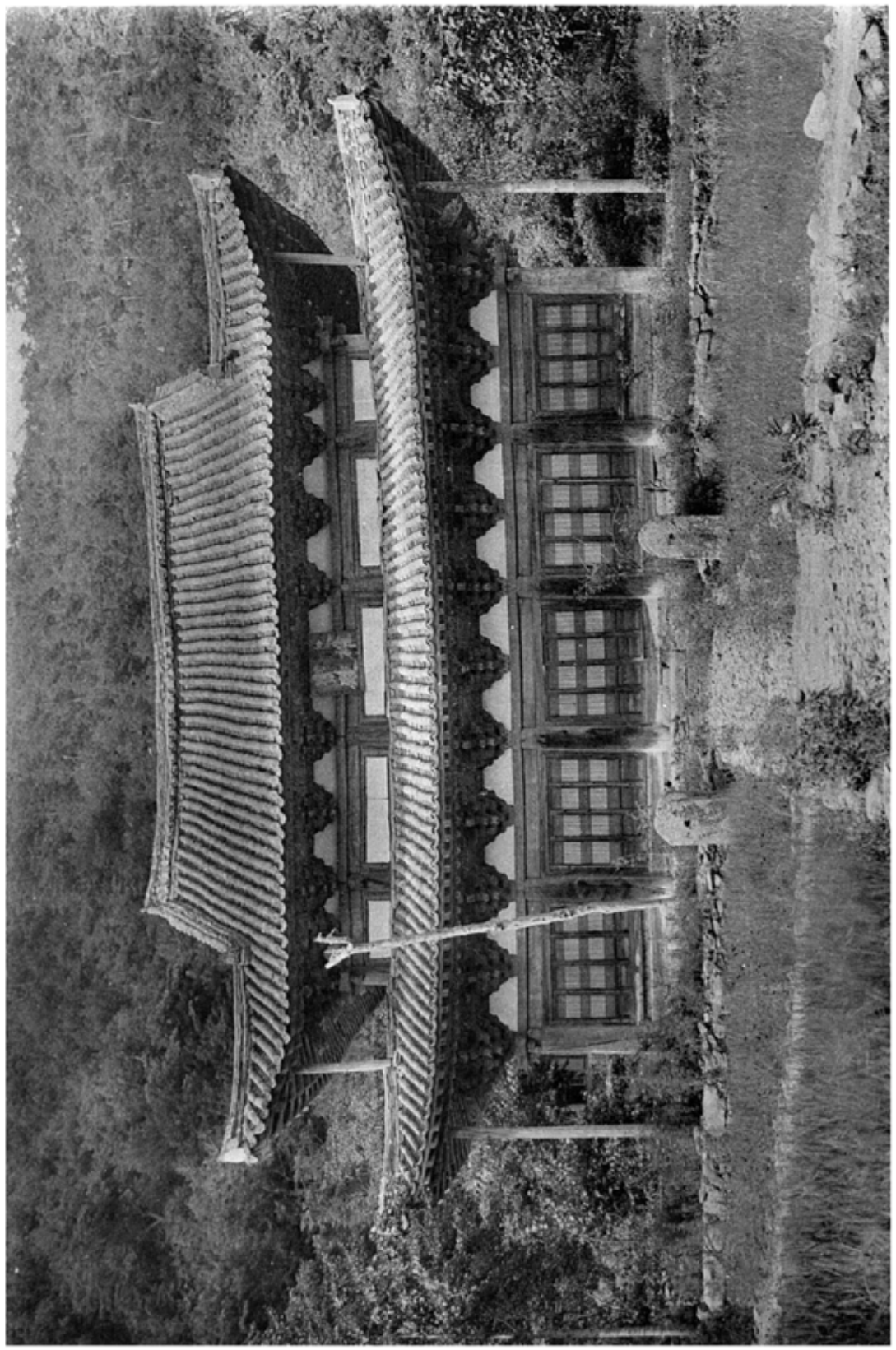

第二十一圖　寶林寺大雄殿正面（全南　長興郡有治面）
第二十二圖　同　寺大雄殿側面

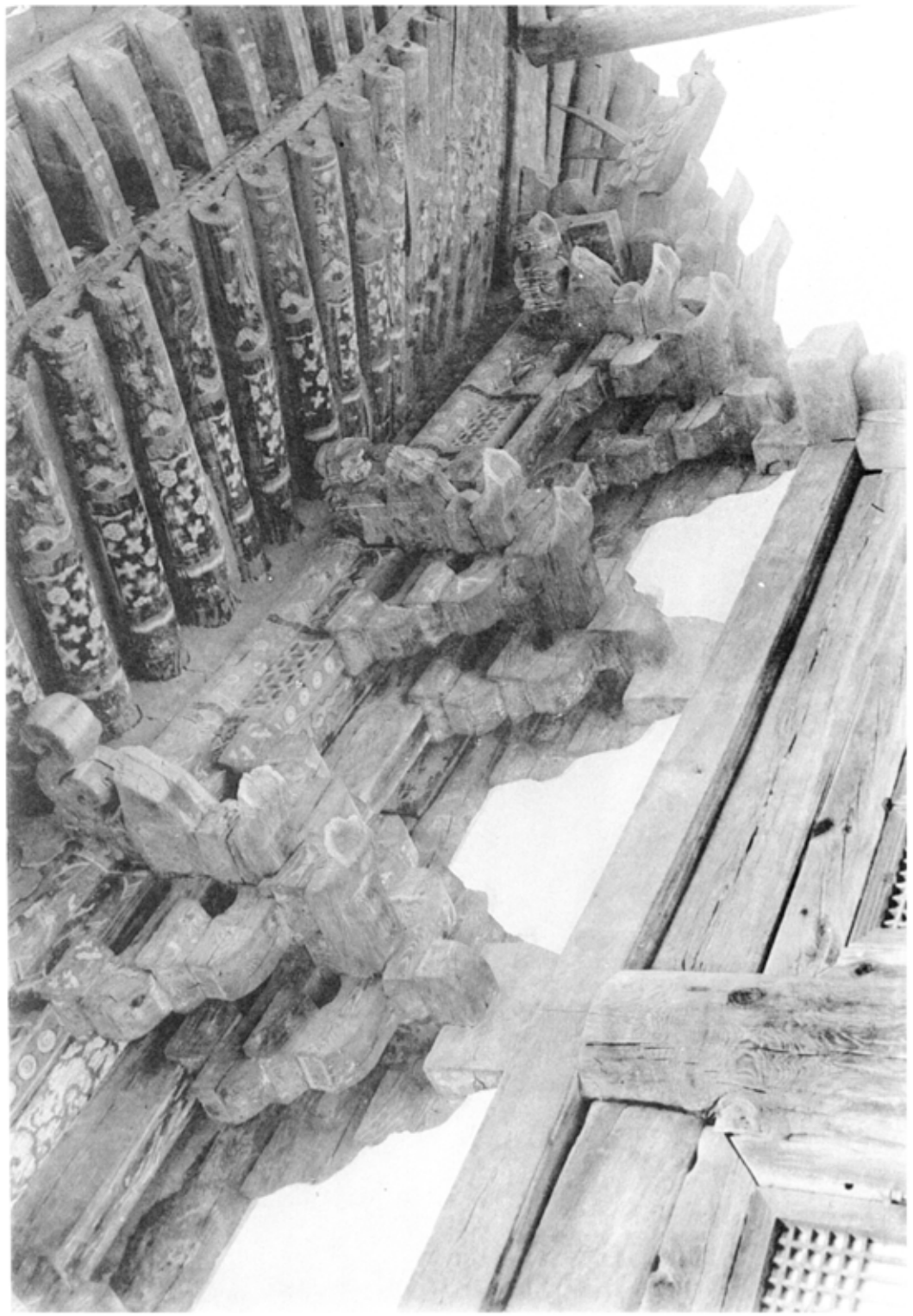

五七一四　同　寶林寺大雄殿殿內部斗栱其二（全南　長興郡有治面）

五七一五　同　寺大雄殿殿內部斗栱其一



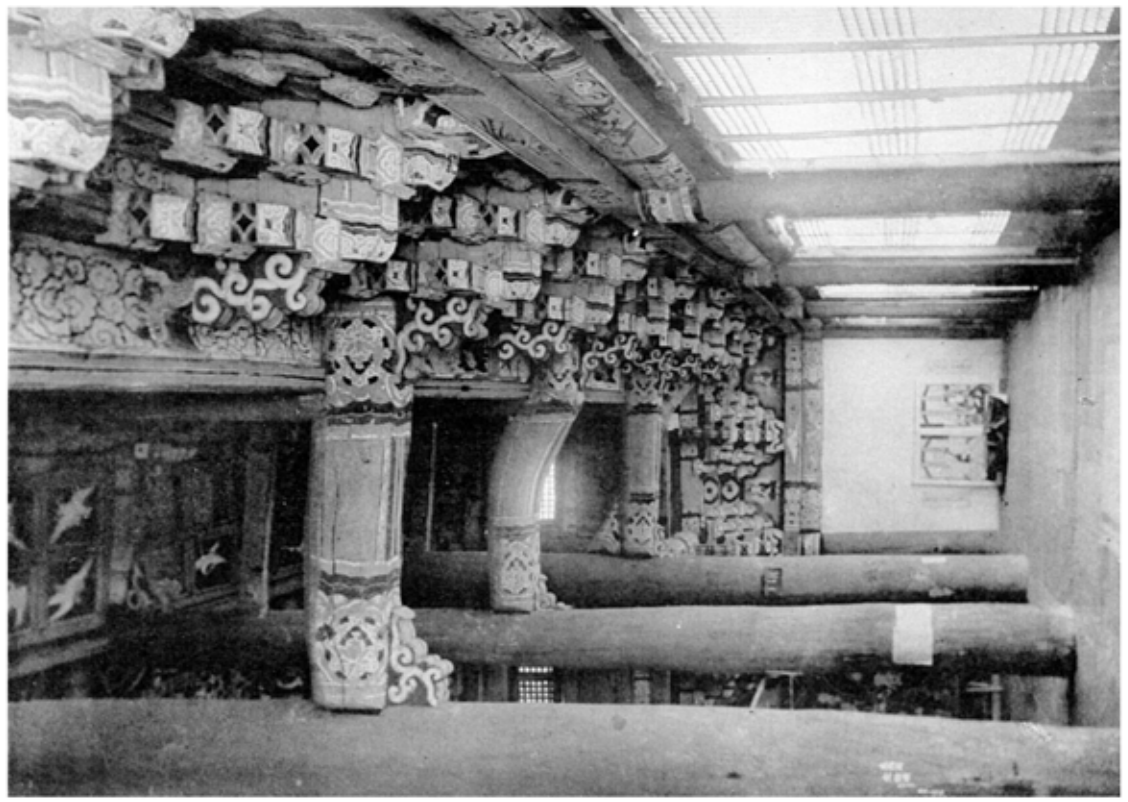

五七一六　同

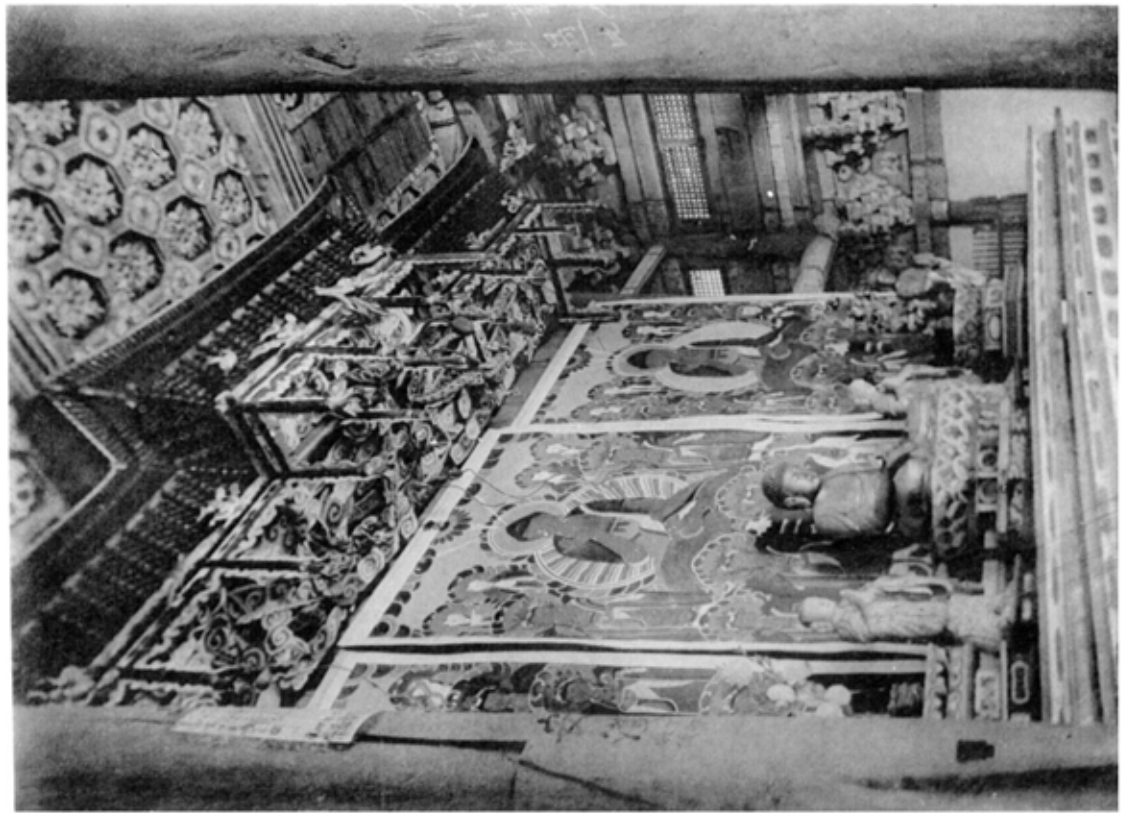

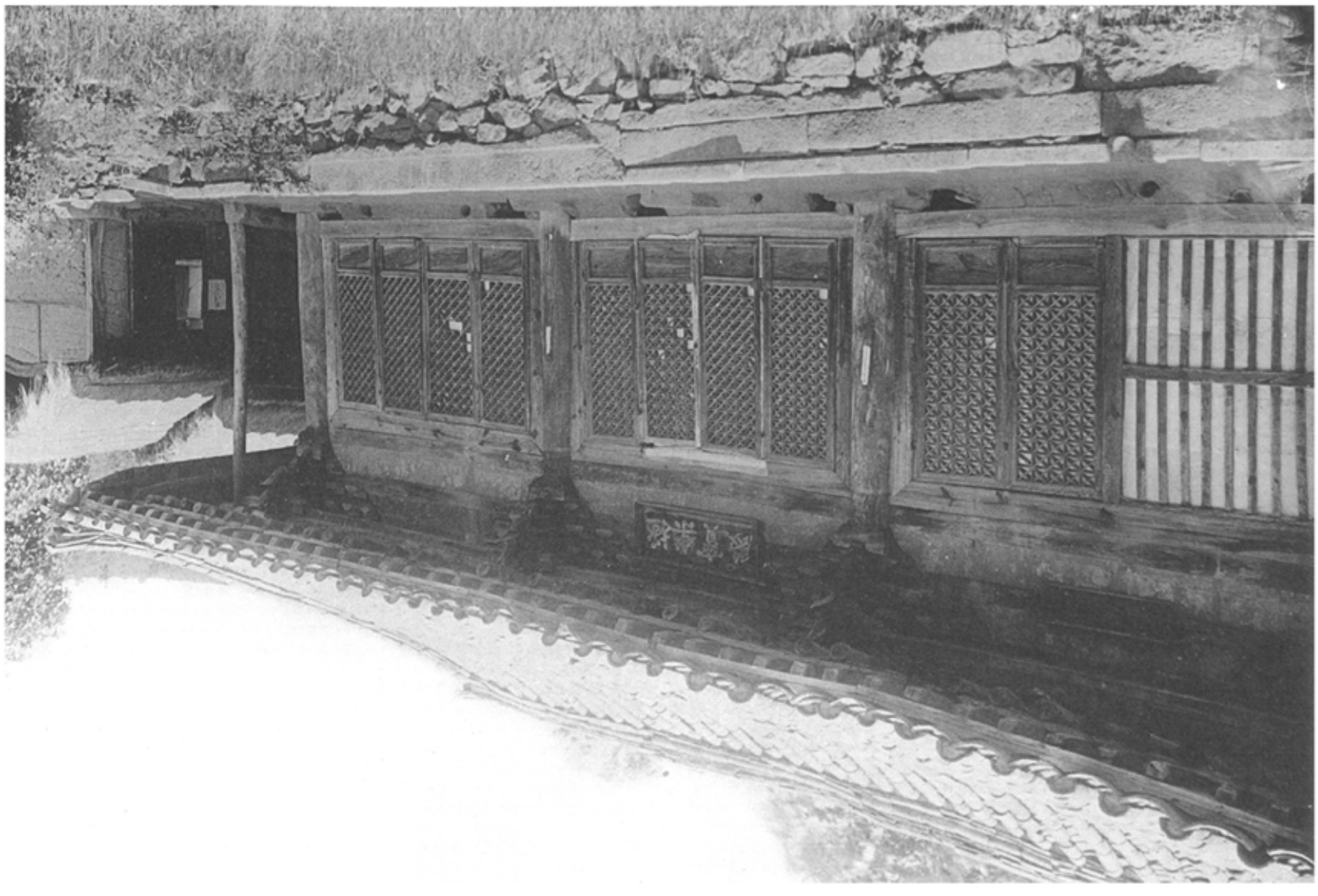

第七一七　無窓寺禅堂殿正面
第七一八　同　寺禅堂殿軒及斗栱　（全背　旅津郡城田面）

第10

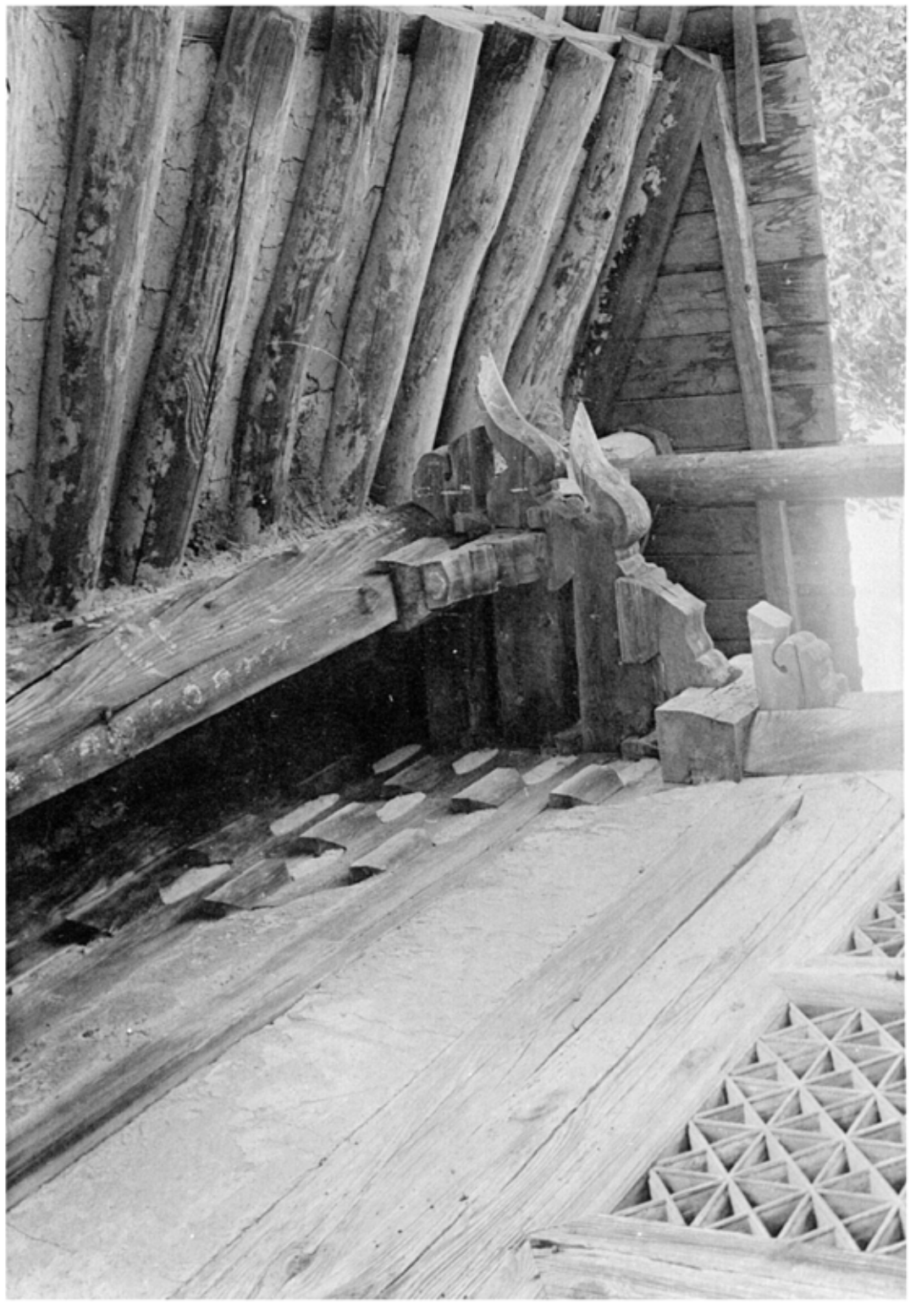

第12

五七一九　無爲寺極樂殿外部斗栱　其一
五七二〇　同　寺極樂殿外部斗栱　其二
（奈良　磯城郡田原本町）

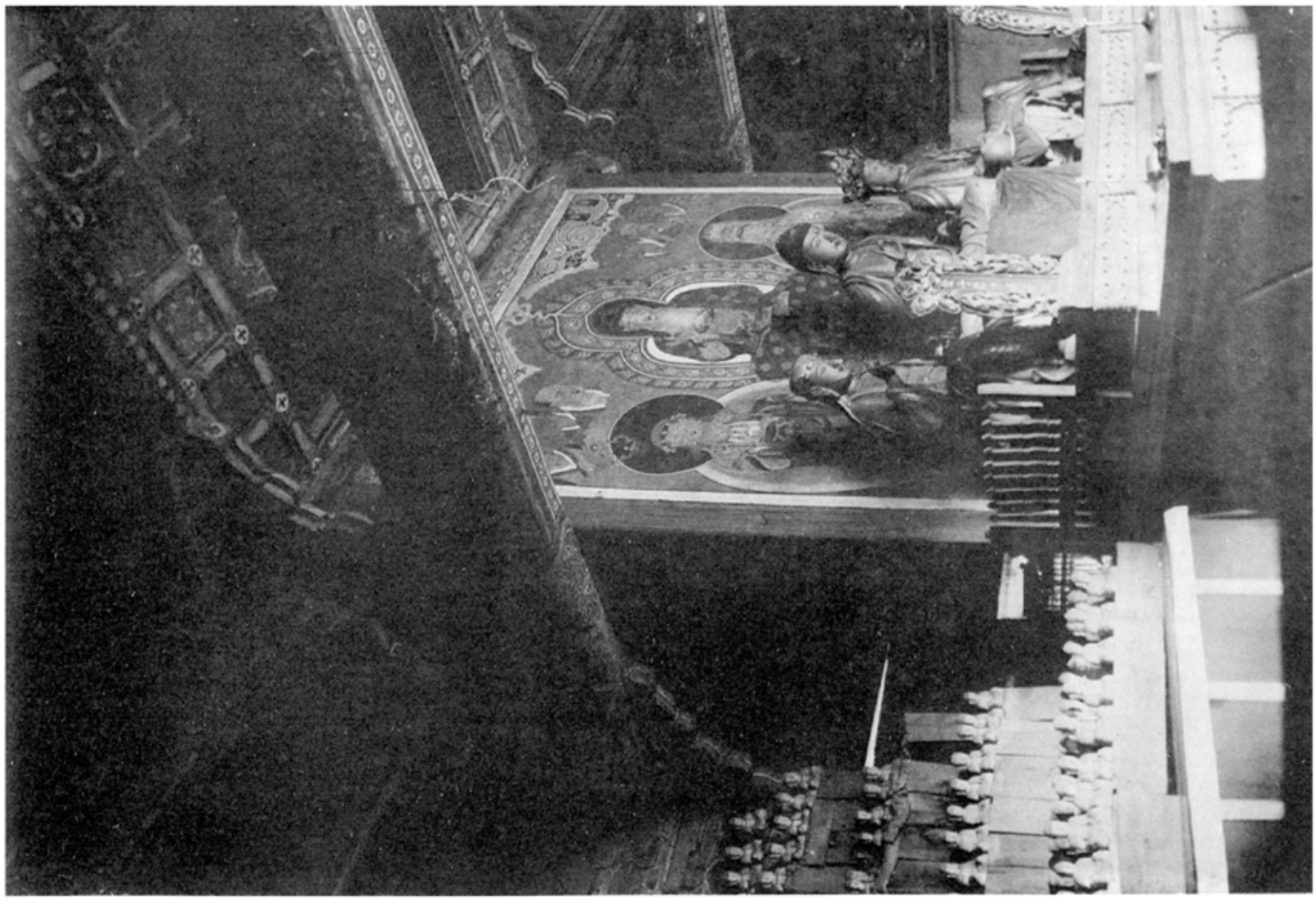

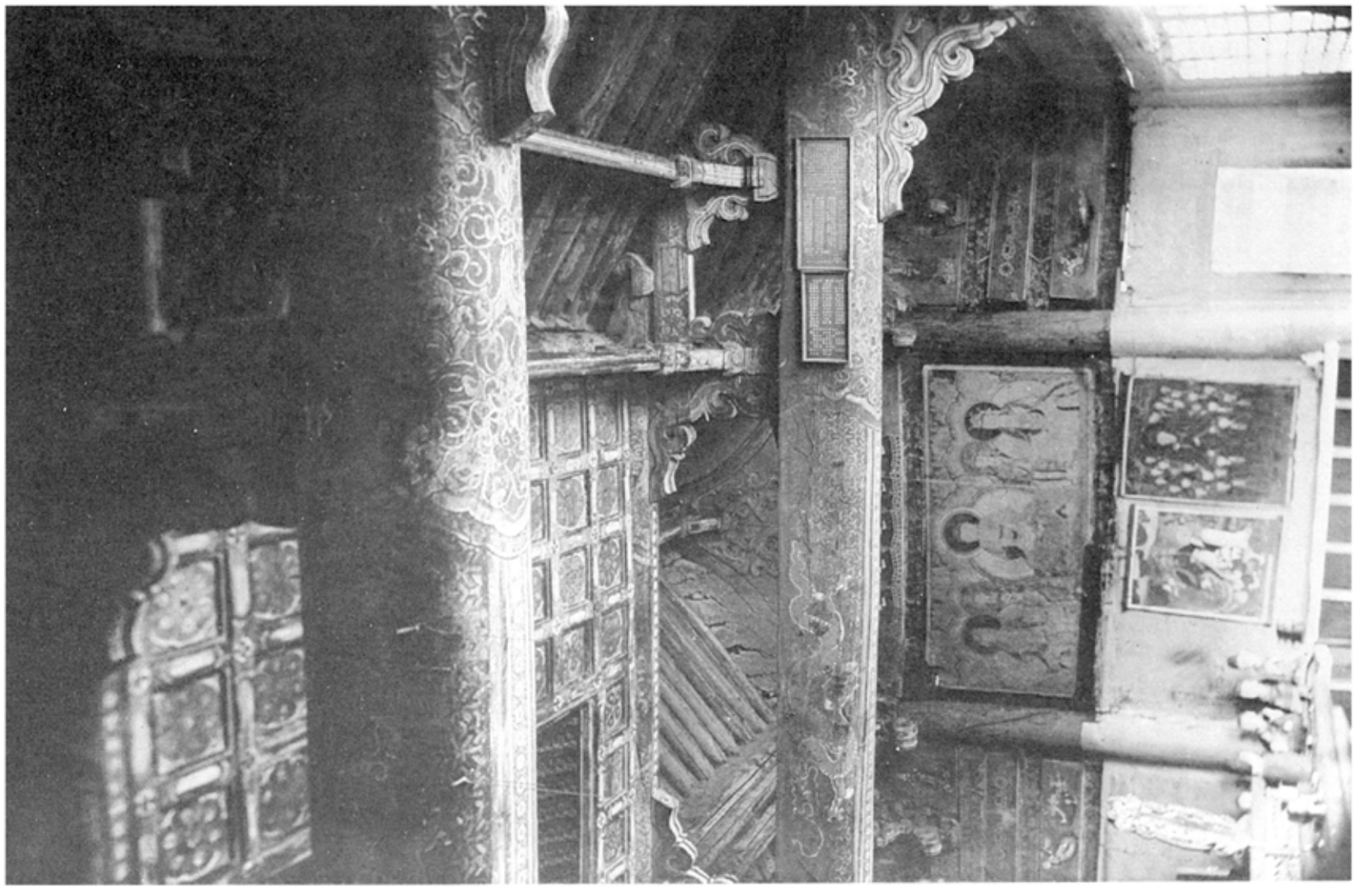

五七二　無爲寺極樂殿内部　其一
五七三　同　寺極樂殿内部　其二

（全南、康津郡城田面）

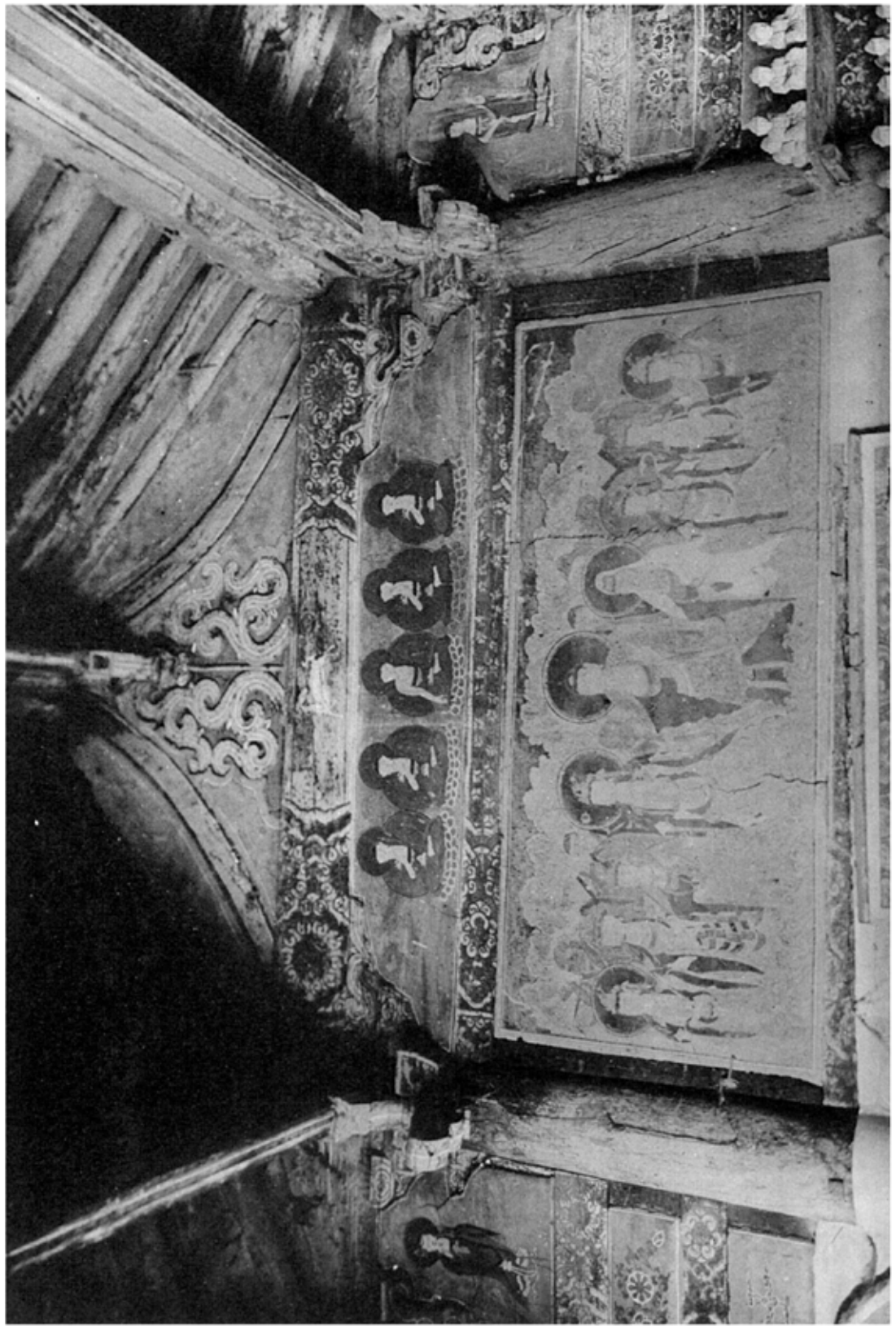

五七三　無為寺極楽殿内部東面



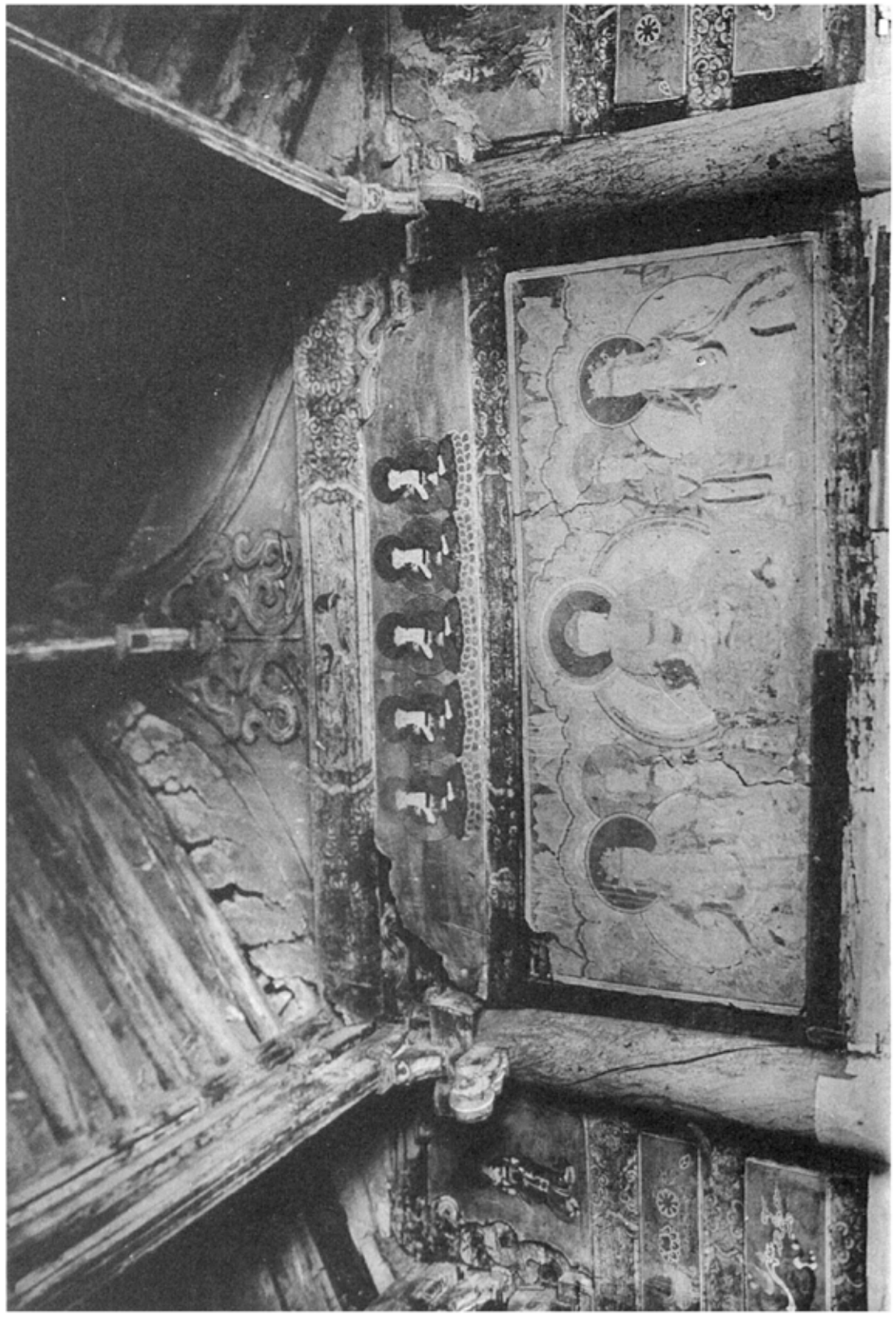

五七四　同　寺極楽殿内部西面（全南　康津郡城田面）

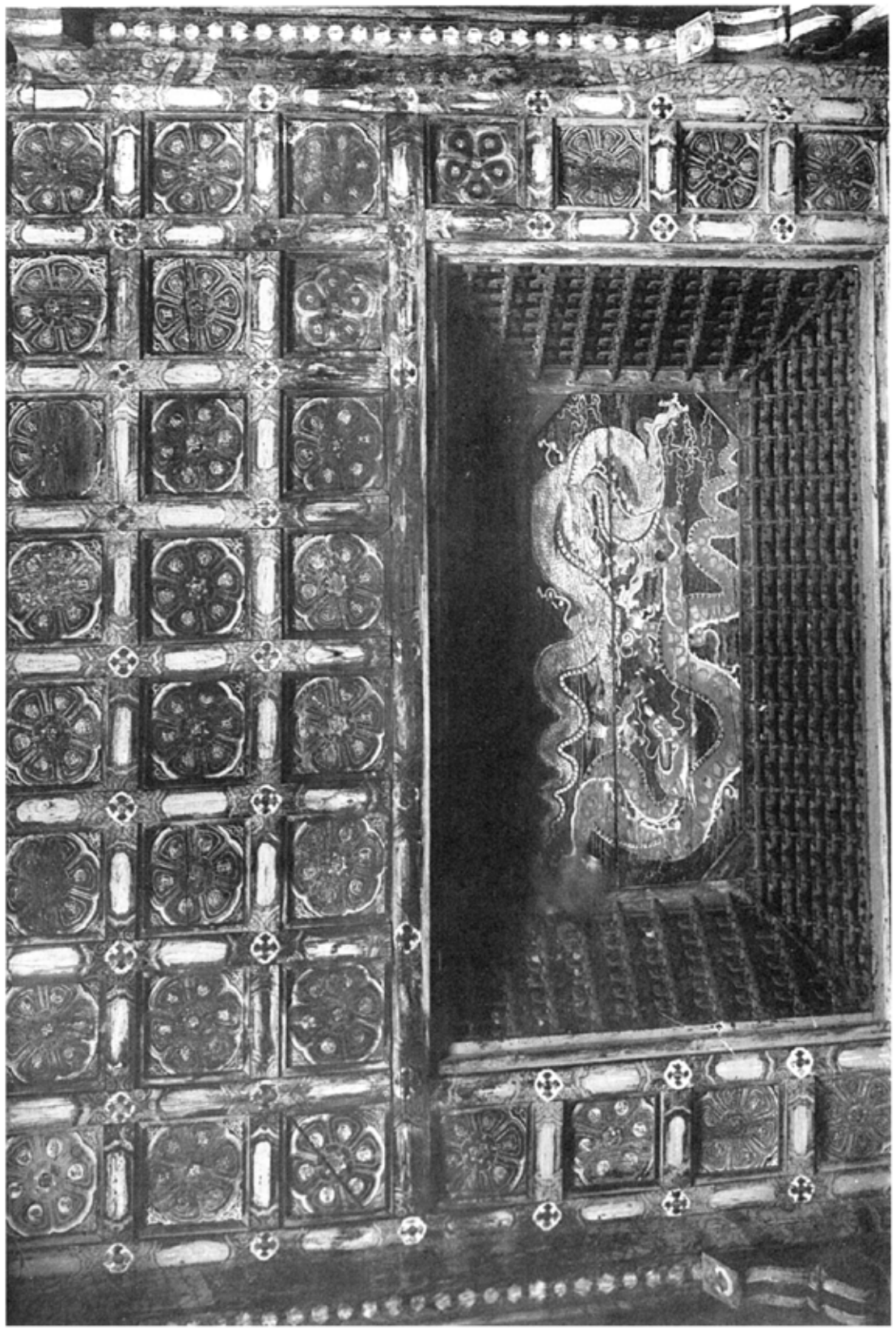

五七五　無為寺梵鐘殿天井
五七六　同　寺梵鐘殿佛壇
（全南、康津郡城田面）

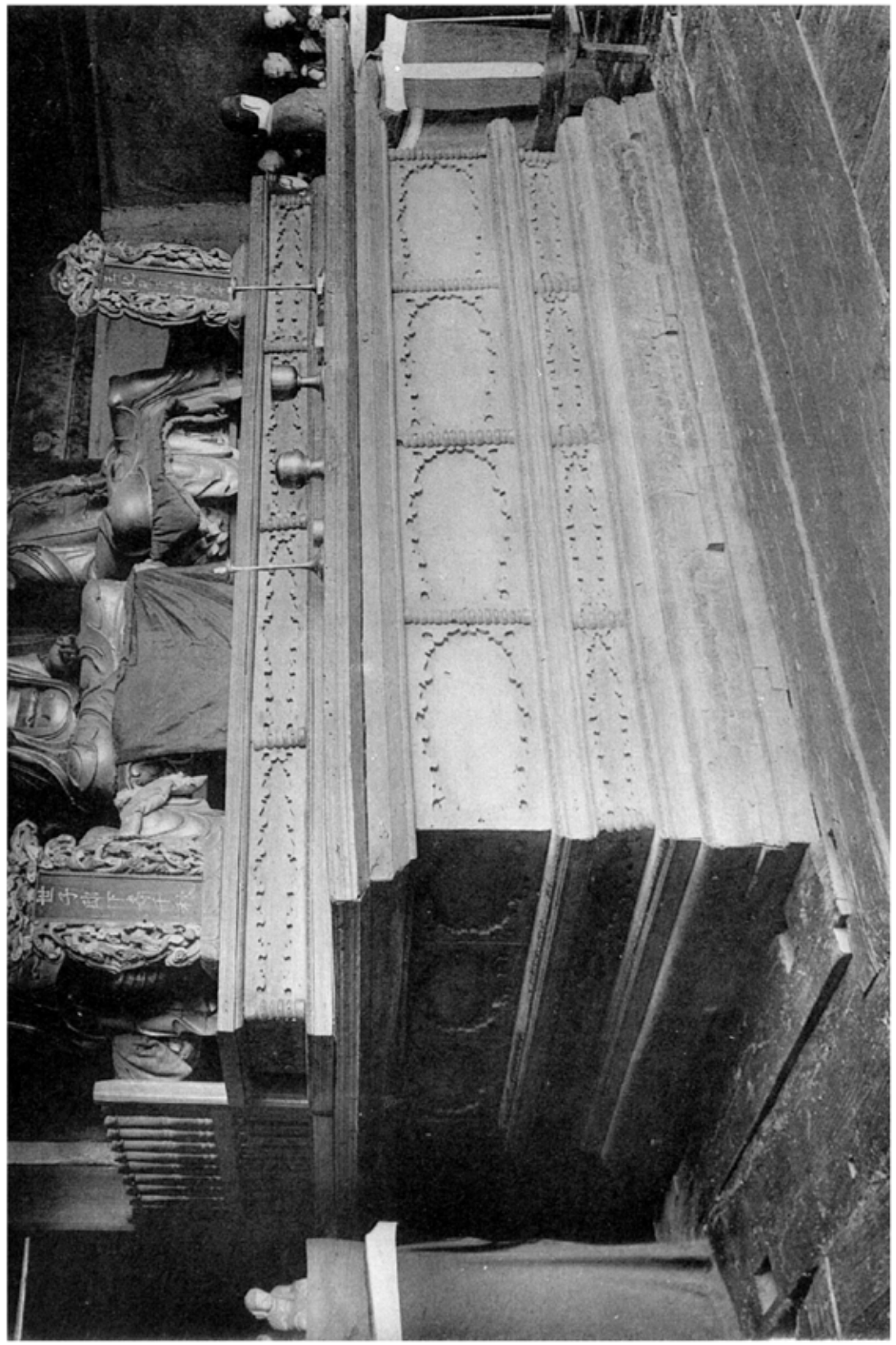

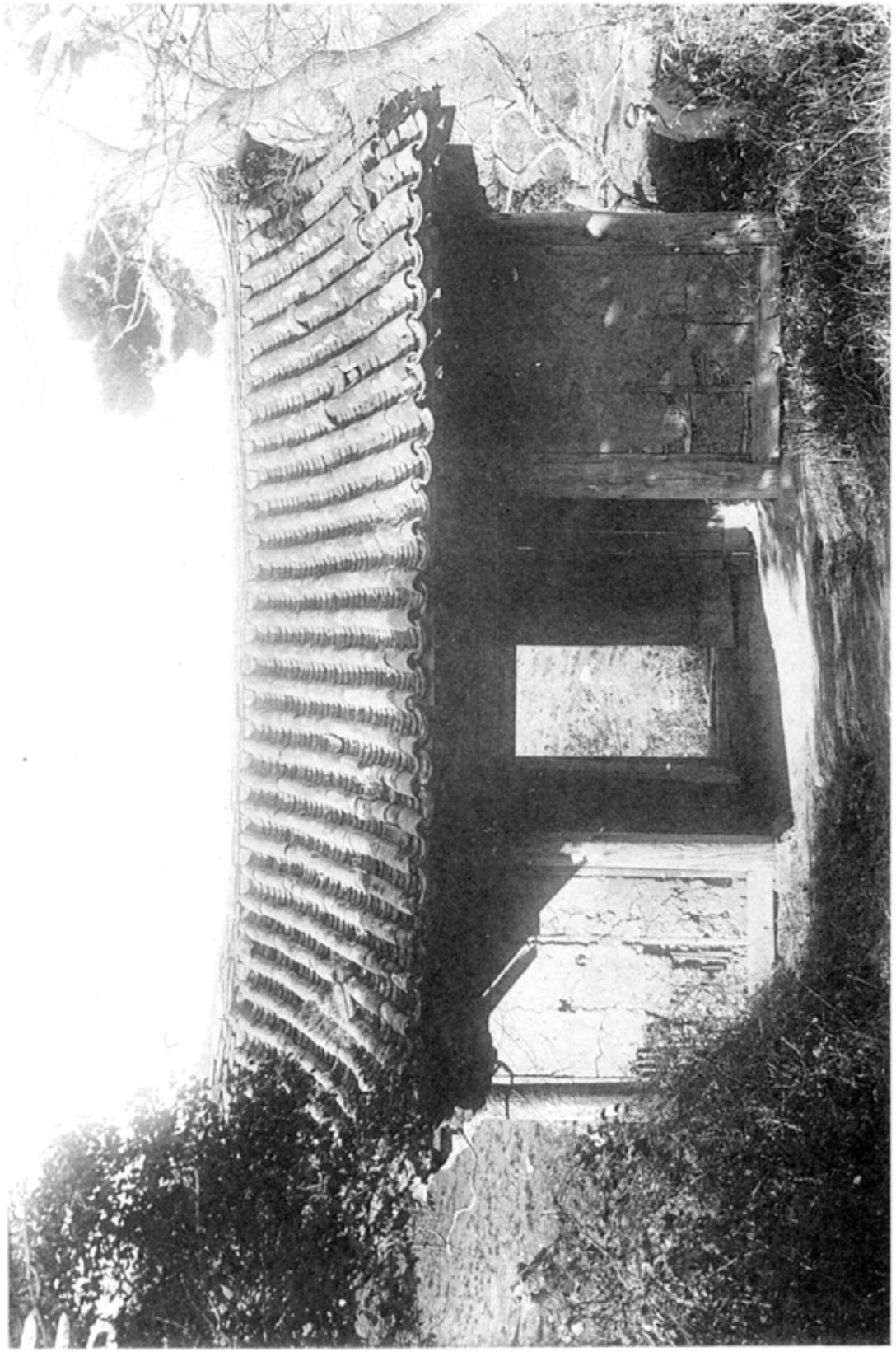

第七十六　同　道明寺解脱門平面細部　其一（本南、寶殿都西面）
第七十七　同　道明寺解脱門平面（寶殿都西面）

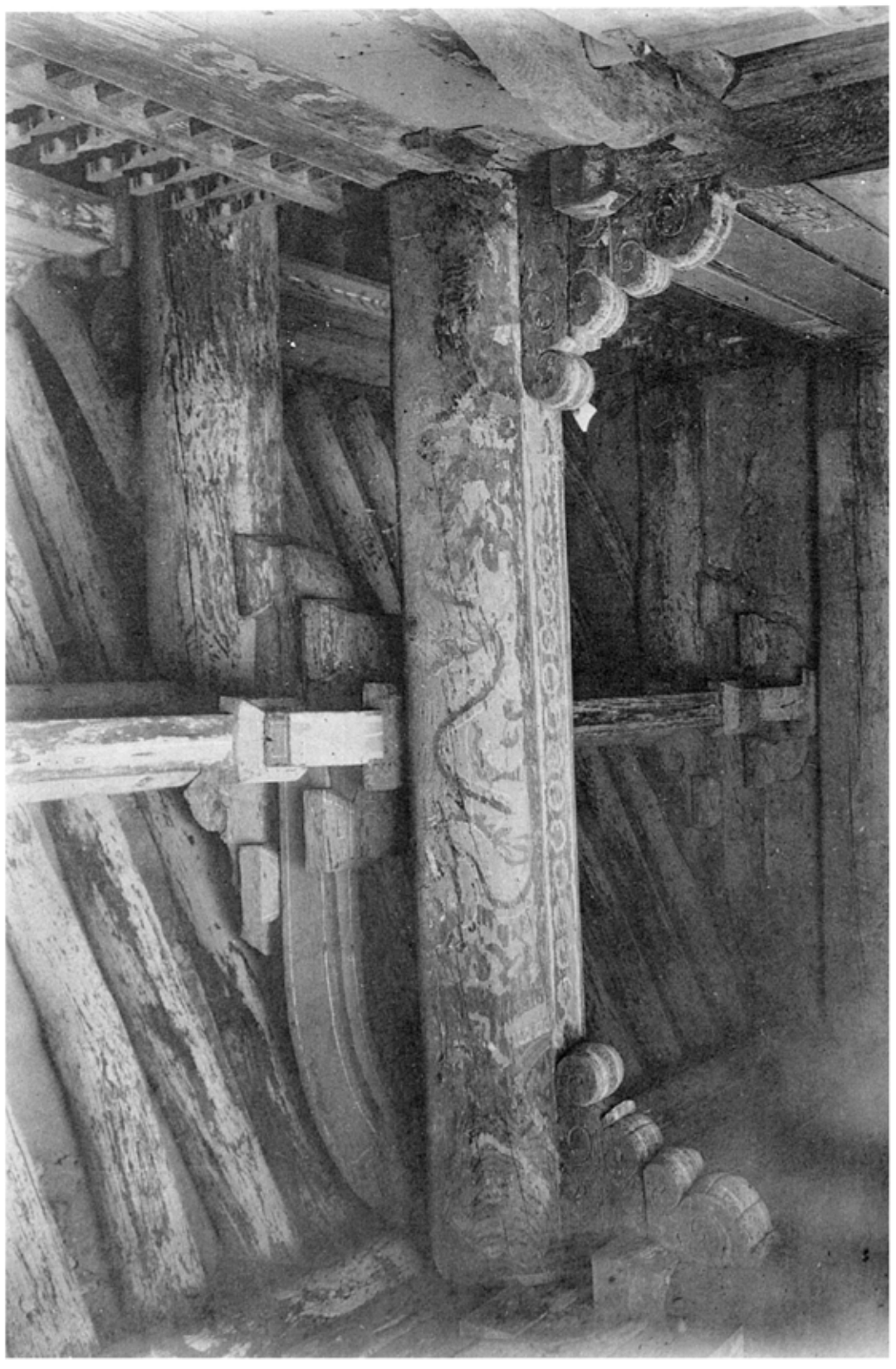

五七九　道明寺解脱門細部其二（令南、鐘楼部西面）

五八〇　同　寺解脱門細部其三

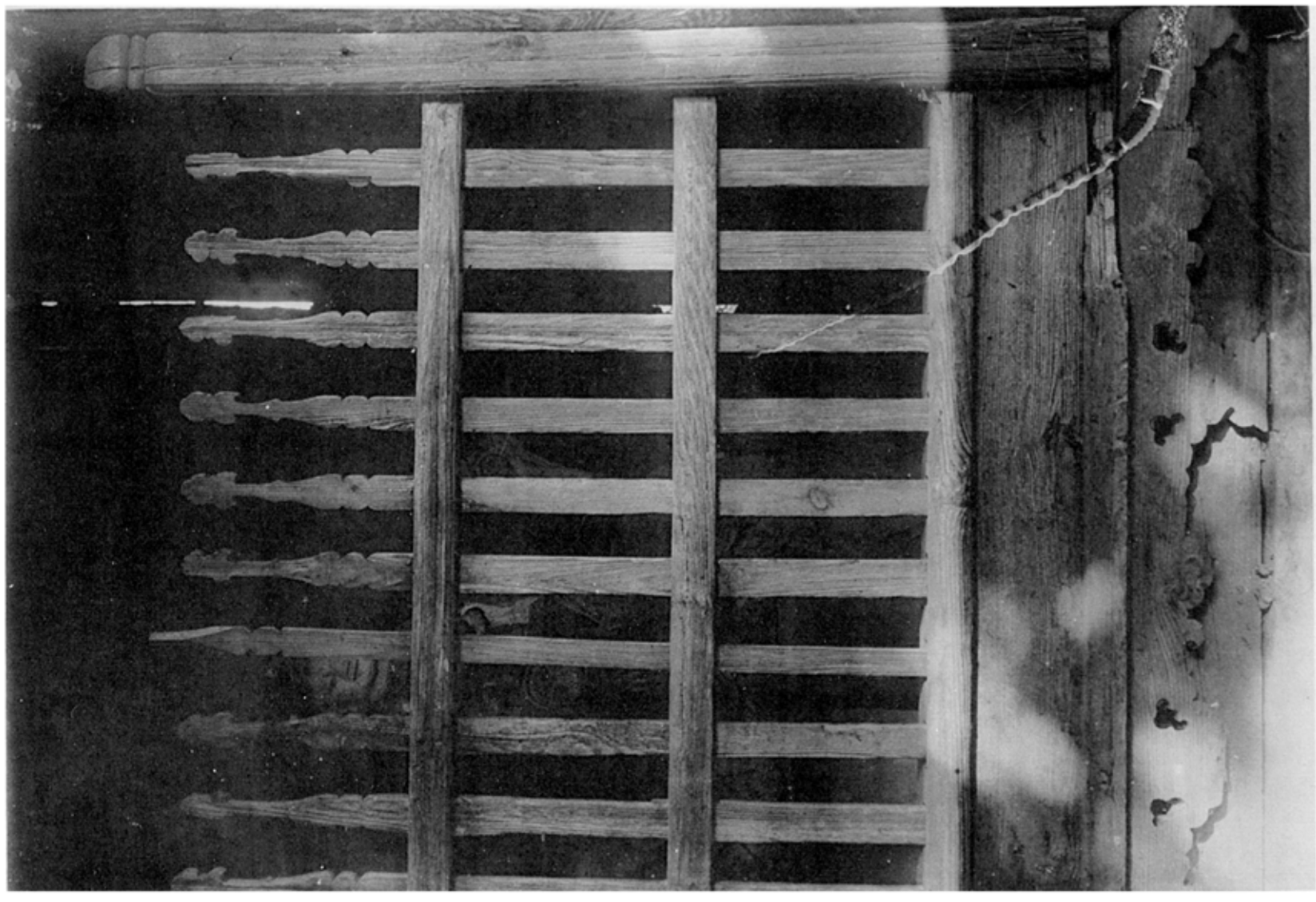



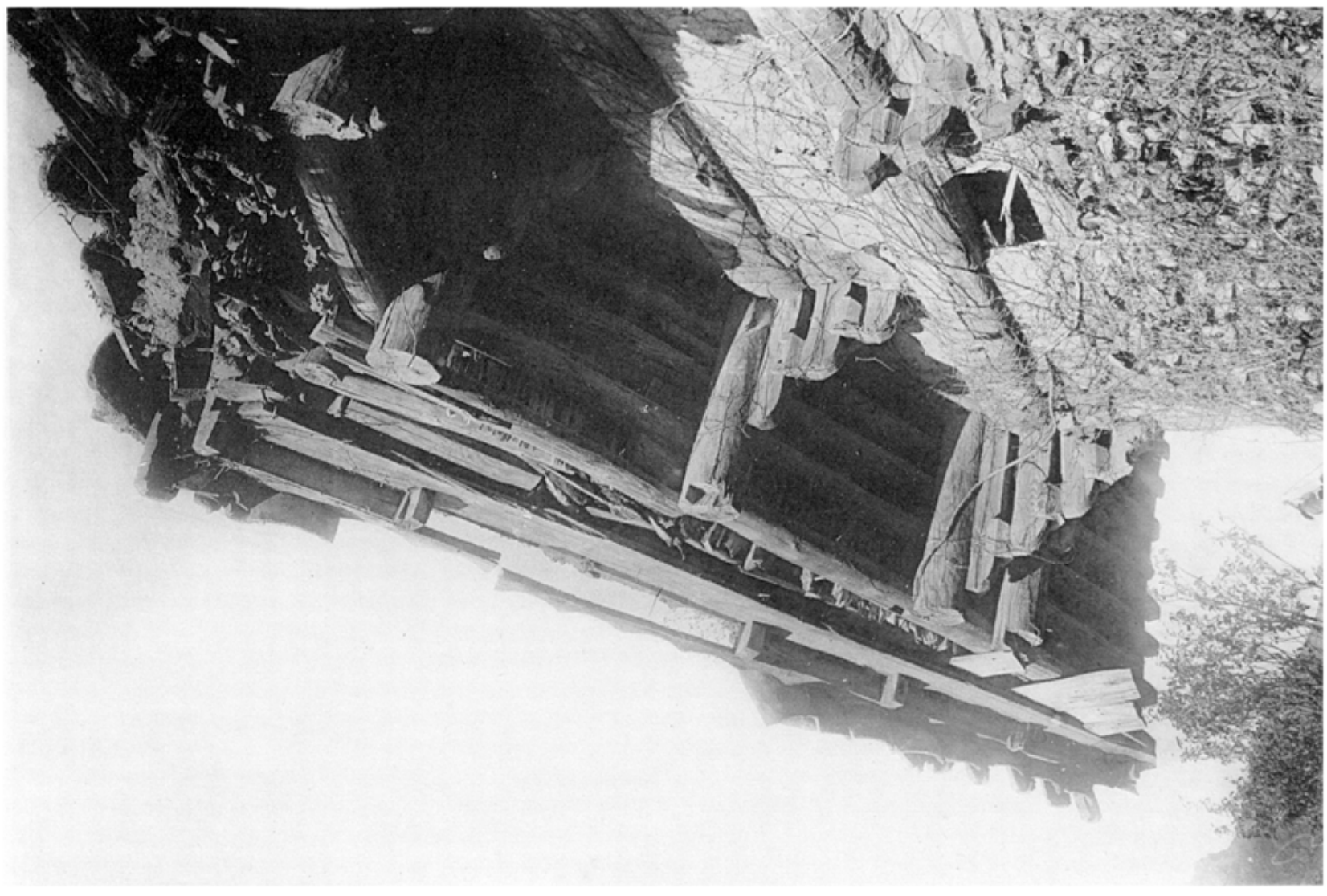

五七二一　道成寺解脱門金剛柵（全南　霊巌郡西面）
五七二二　同　寺解脱門側面

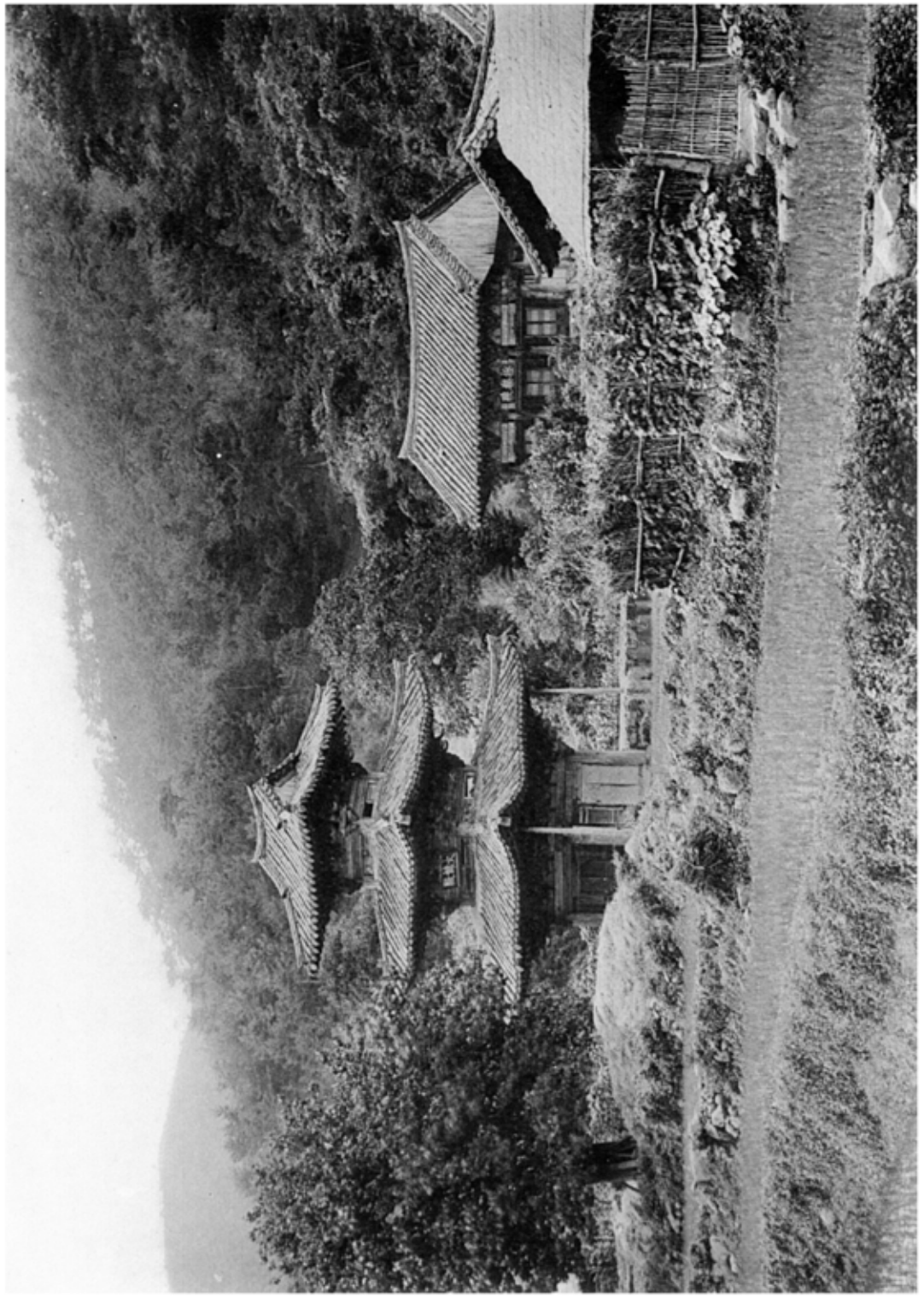

五七三三　同　雙峰寺金堂大雄殿及極樂殿（全南　和順郡道林面）

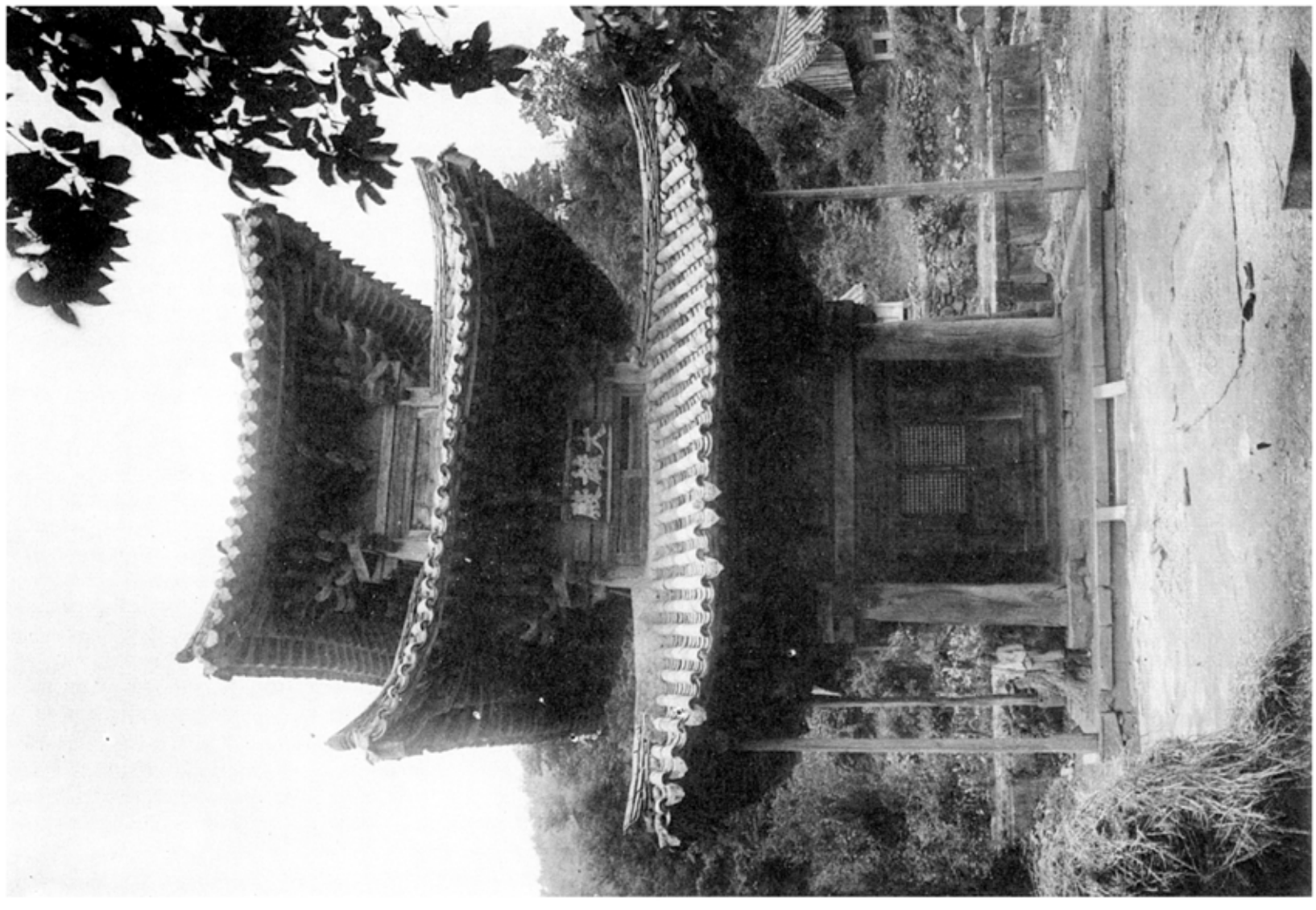

五七三五　同　雙峰寺大雄殿東南面

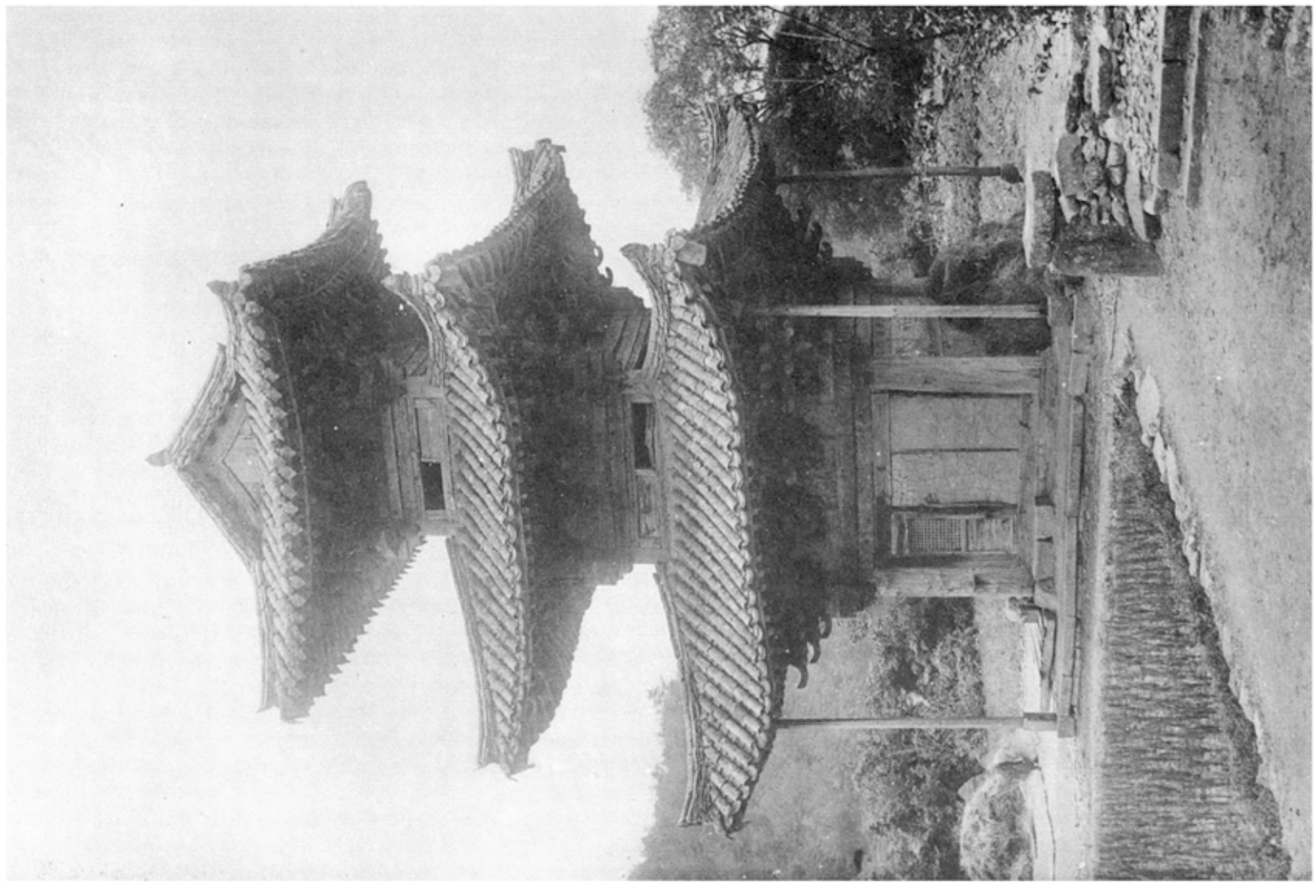

五七三六　雙峰寺大雄殿東南面（全南　和順郡道林面）

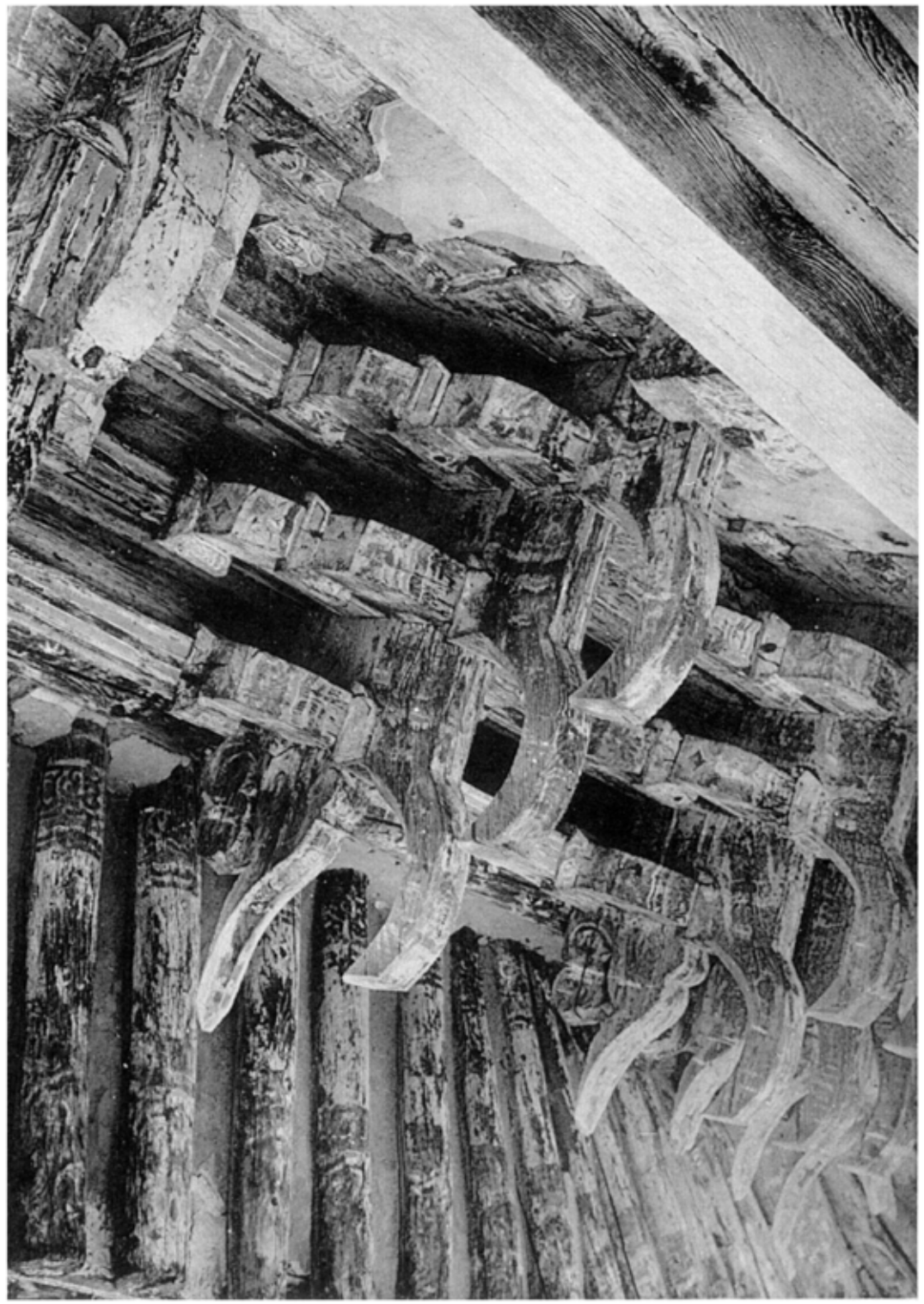

同　雙蜂寺大雄殿初層外部斗栱　其二



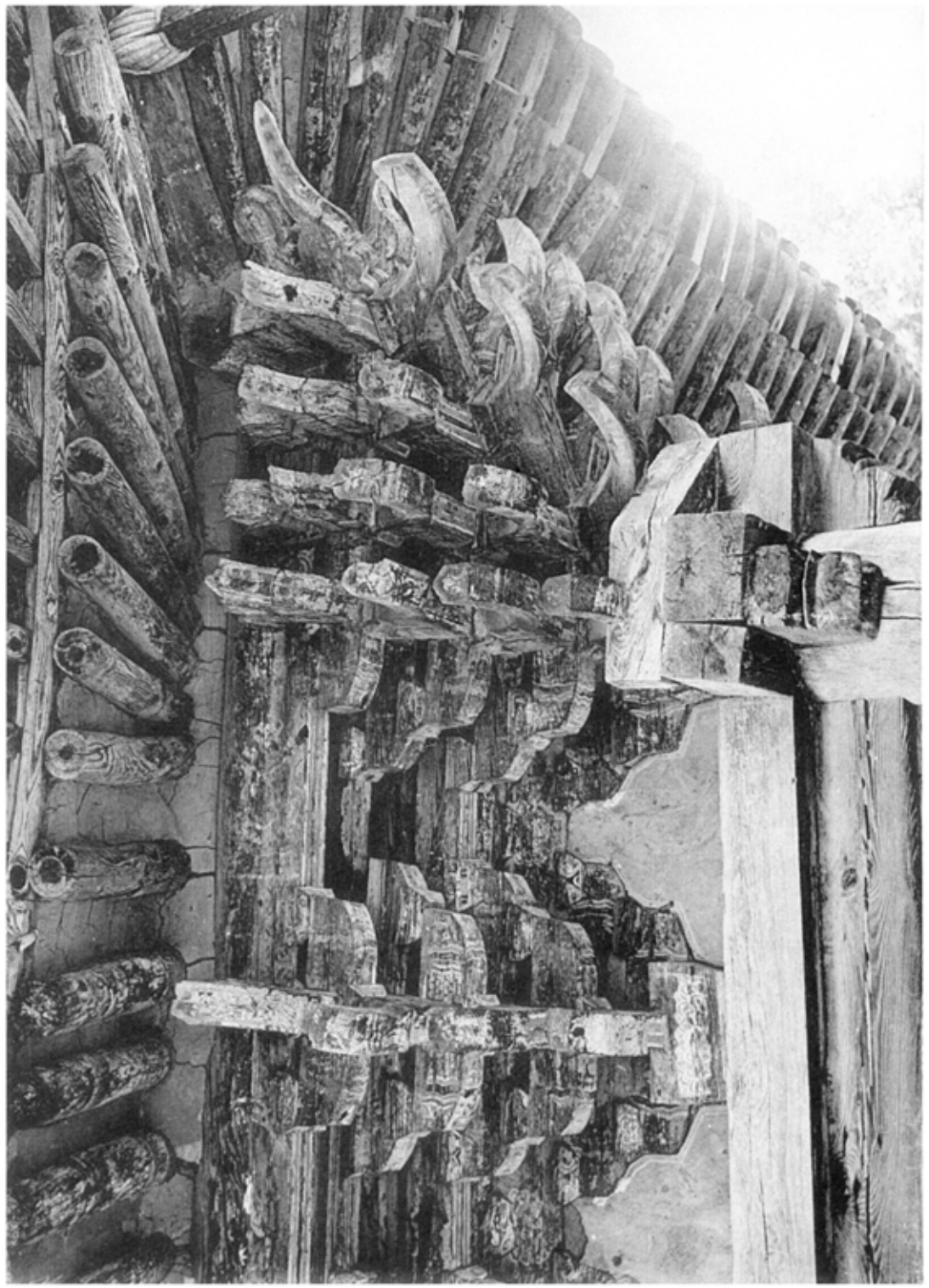

同　雙蜂寺大雄殿初層外部斗栱　其一

（奈良　和順郡道林面）

五七四〇　同　雙峰寺大雄殿内部斗栱及天井見上

五七三九　雙峰寺大雄殿内部斗栱（李南和順郡道林面）



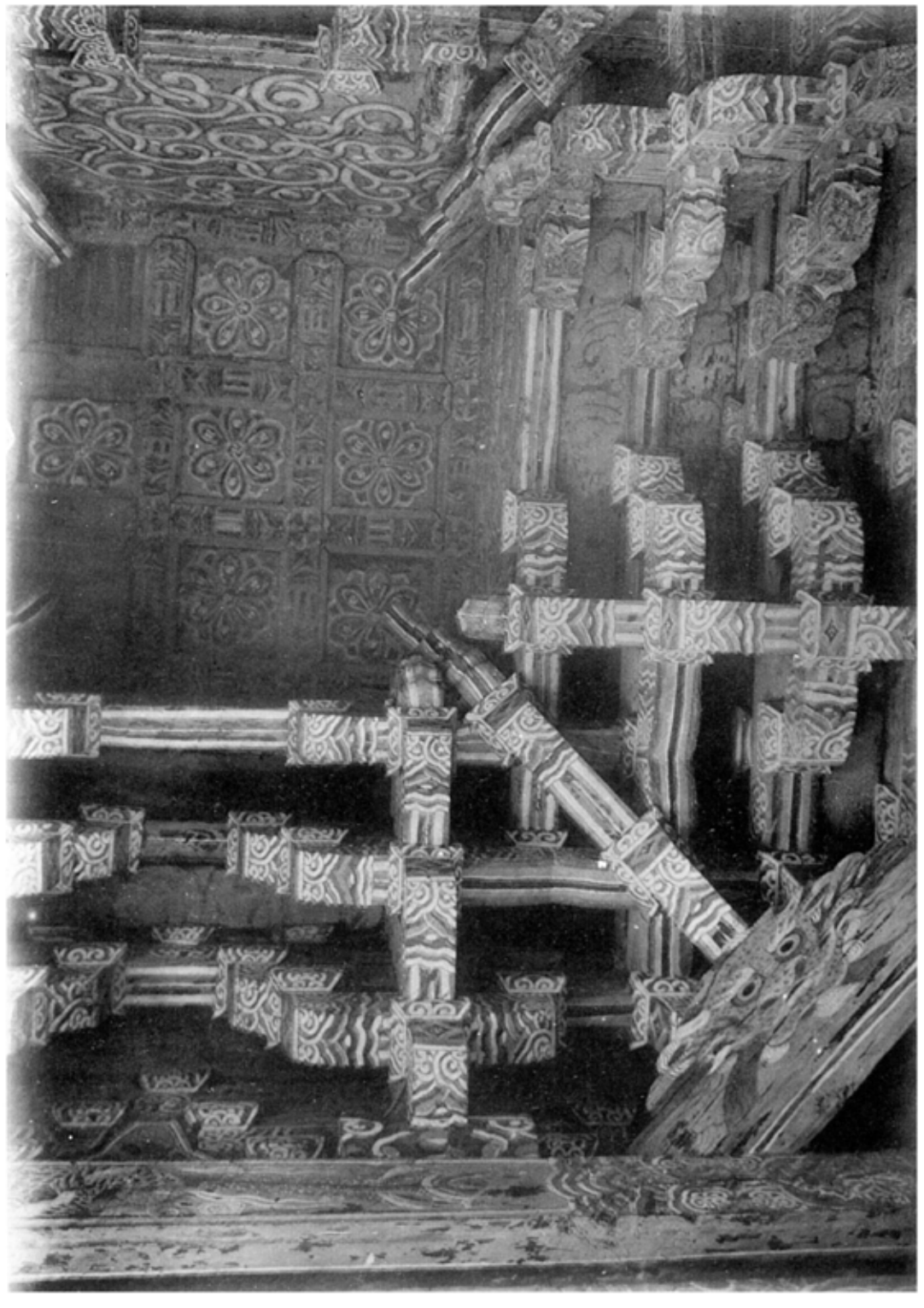

五七四一　雙峰寺護聖殿正面
五七四二　同　寺護聖殿側面
（全南、和順郡道林面）

五七四一

五七四三　同　雙峰寺護聖殿內外部斗栱及天井

五七四四　雙峰寺護聖殿內部斗栱及天井（余前和順都道林面）

五七四五　雙峰寺極樂殿前面
五七四六　同　寺五百殿前面

（全南、和順郡道林面）

五七四九　同　雙峰寺五百殿殿內外部斗栱（今南　和順郡道林面）

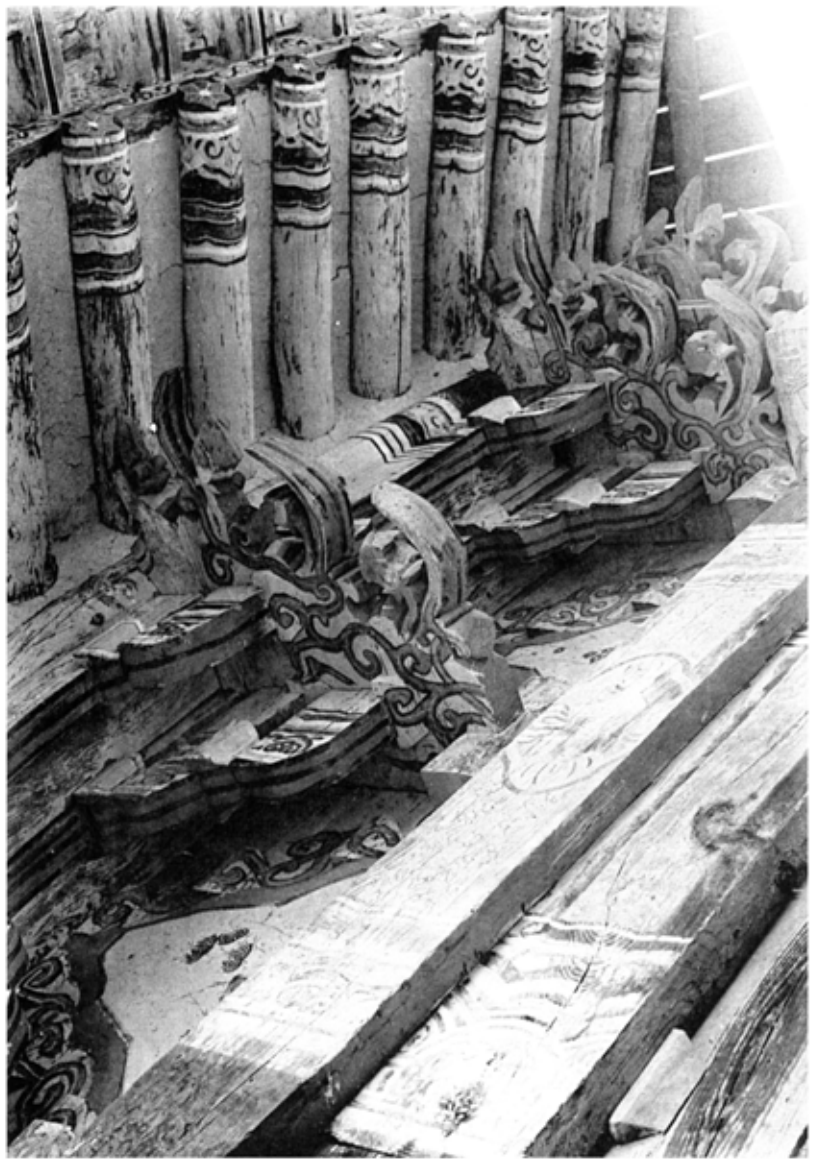



五七四八　同　雙峰寺極樂殿殿內外部斗栱（今南　和順郡道林面）

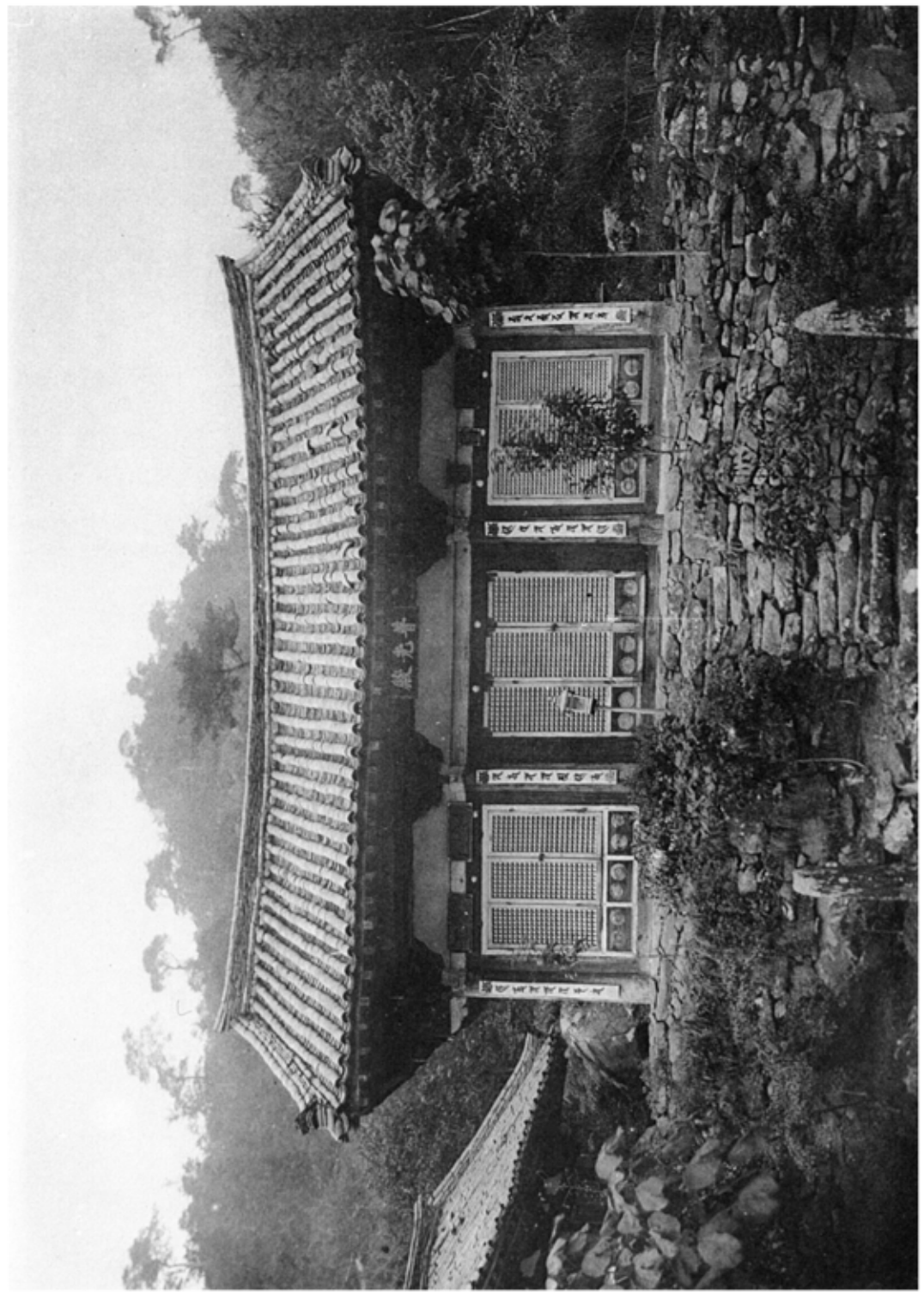

五七五一　同　道林寺普光殿正面斗栱及天井（全南谷城郡谷城面）

五七五二　同　道林寺普光殿內部斗栱及天井

五七五三　道林寺普光殿外部斗栱
五七五四　同　寺普済楼外部斗栱

（奈良県　谷城郡谷城面）

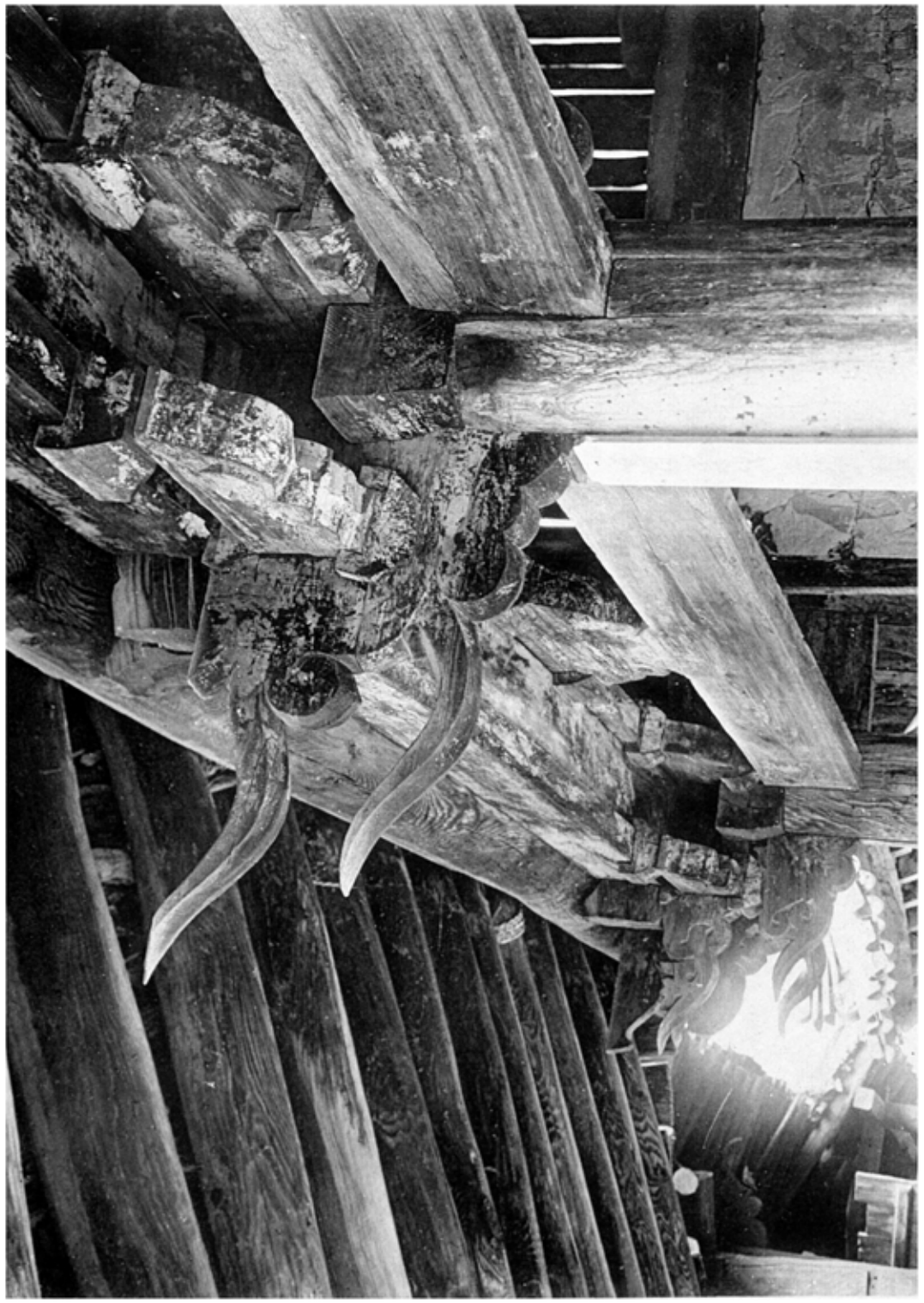

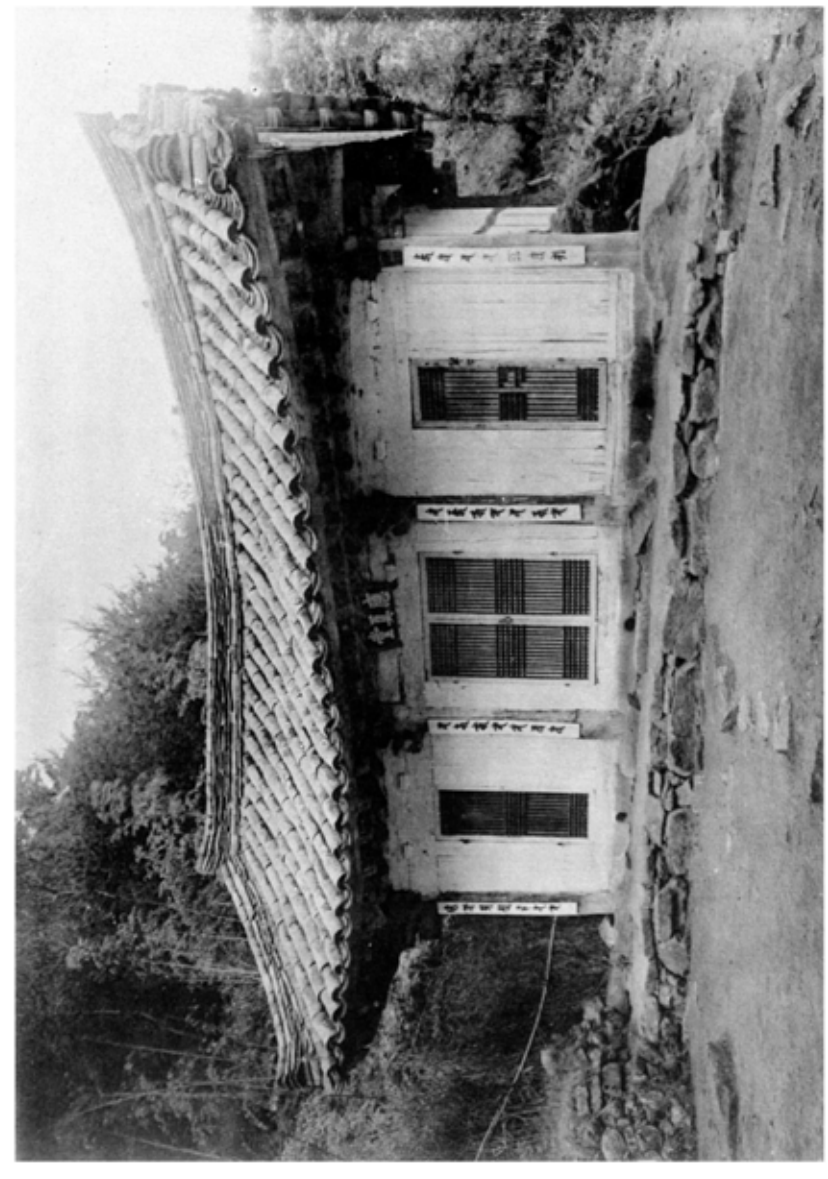

圖版

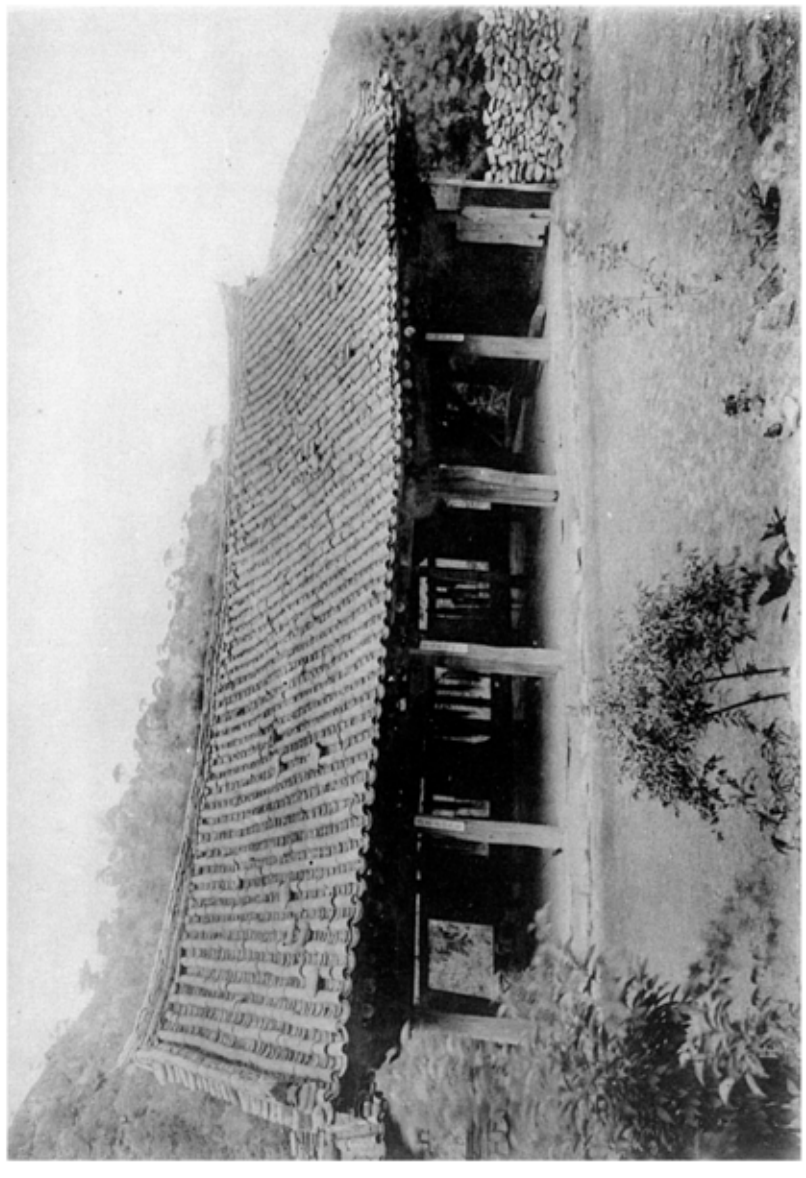

圖版

五七五八　同　道林寺冥府殿殿前面

（全南　谷城郡谷城面）

五七五七　同　道林寺嚮真殿殿前面

（全南　谷城郡谷城面）

圖版一八〇

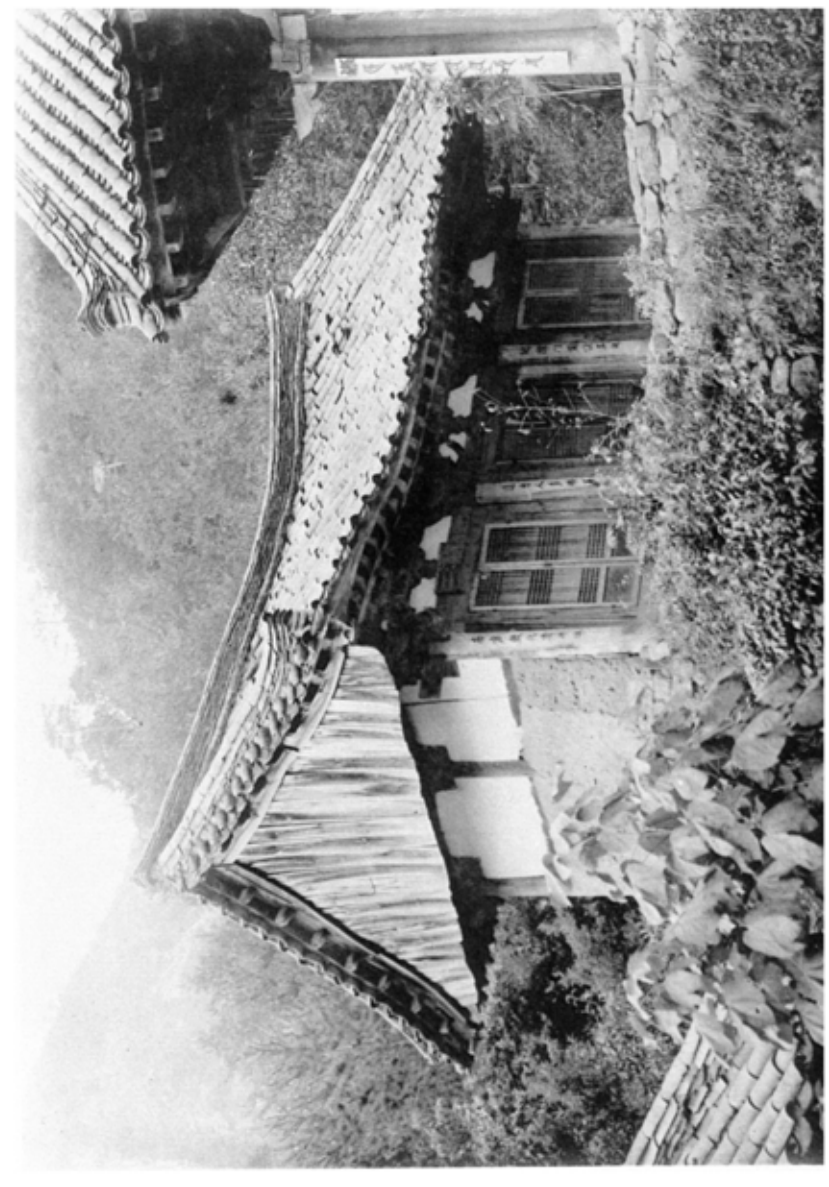

圖版

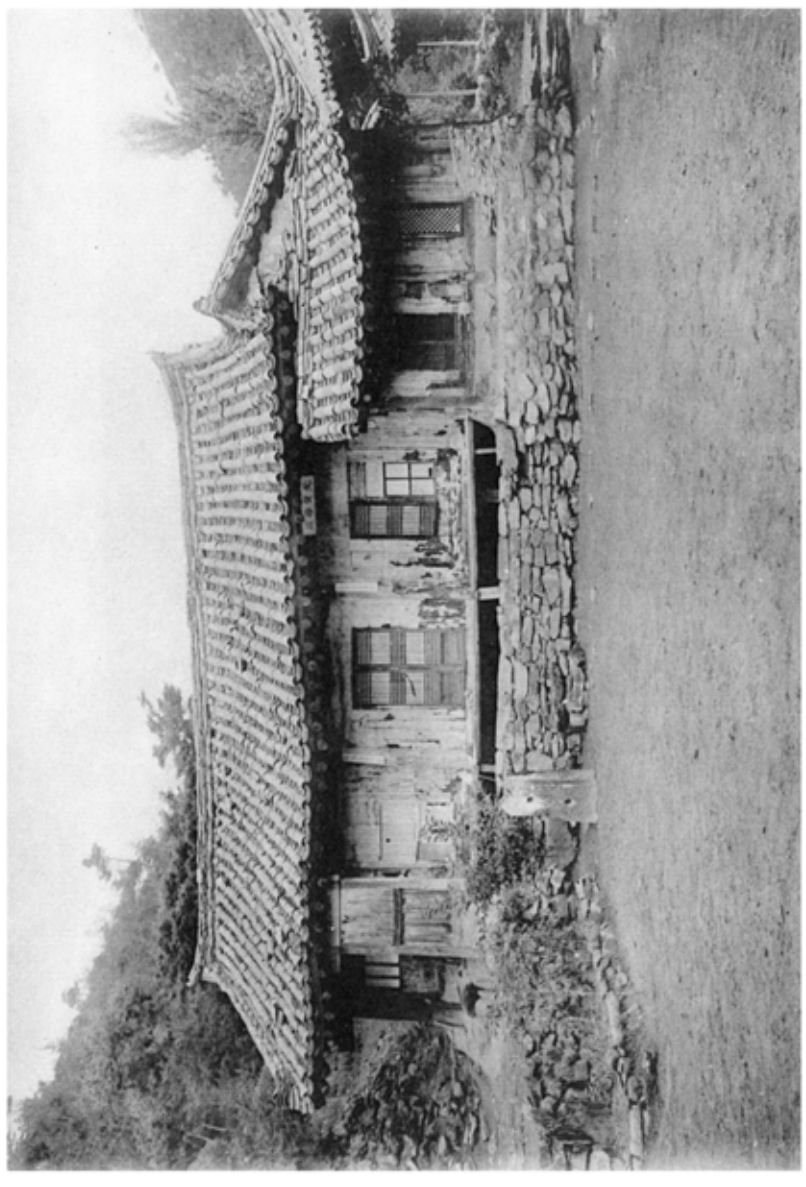

圖版

五七五六　同　道林寺藥師殿前面

（全南　谷城郡谷城面）

五七五五　同　道林寺普濟樓前面

五七五　大興寺全景　（全南　海南郡三山面）

五七六〇

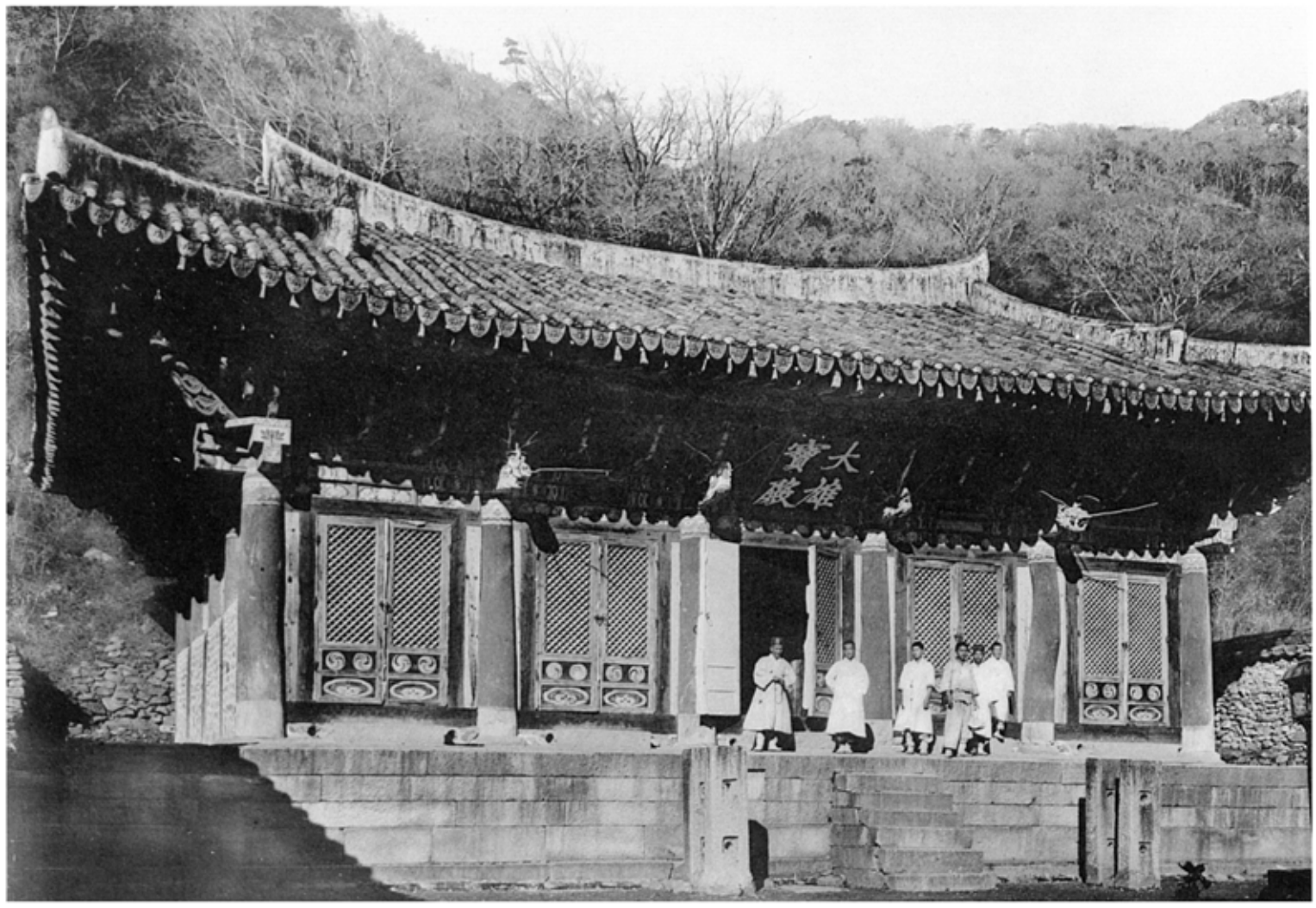


五七六一

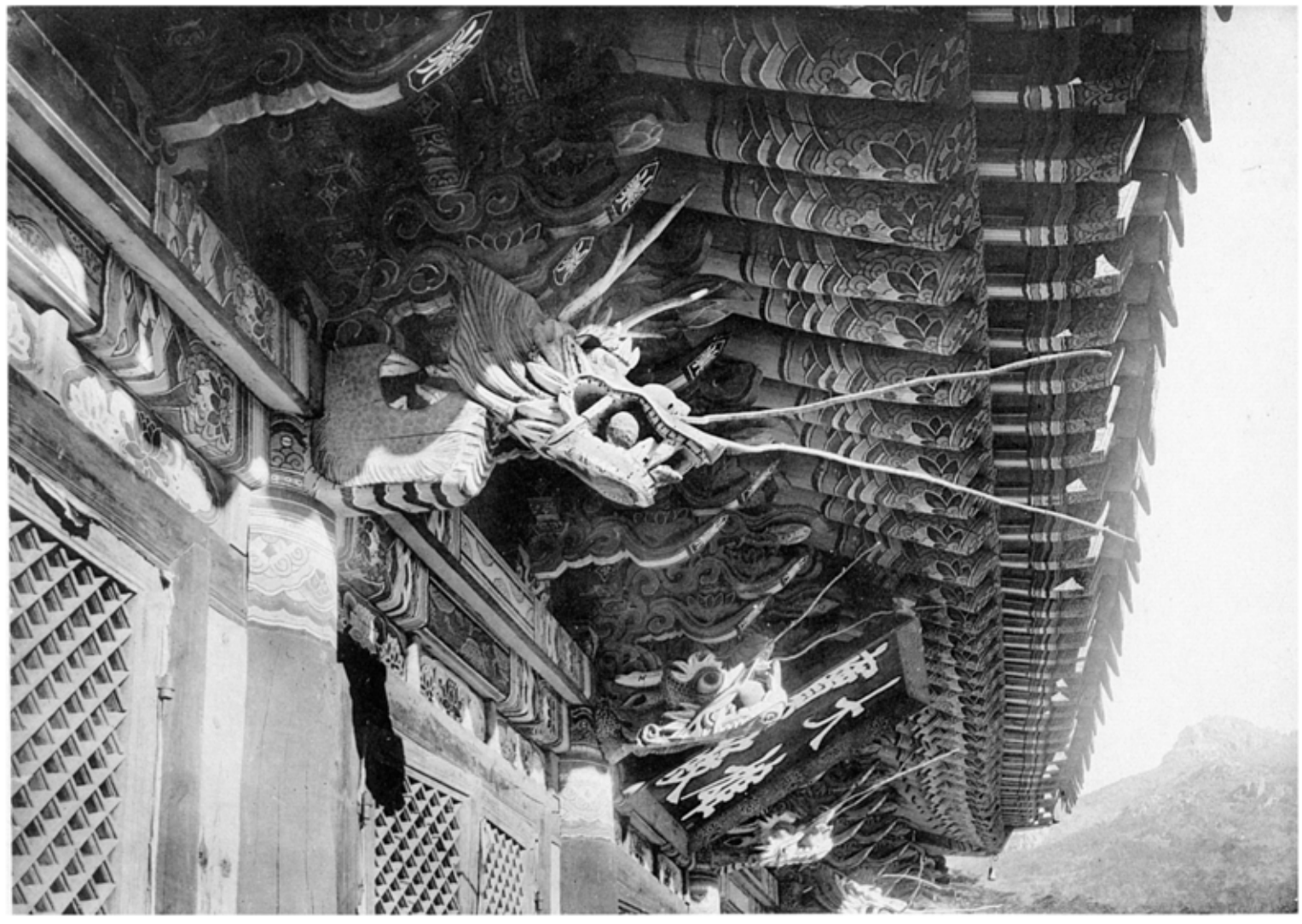

五七六〇　大興寺大雄殿前面
五七六一　同　寺大雄殿軒及斗栱　（全南、海南郡三山面）

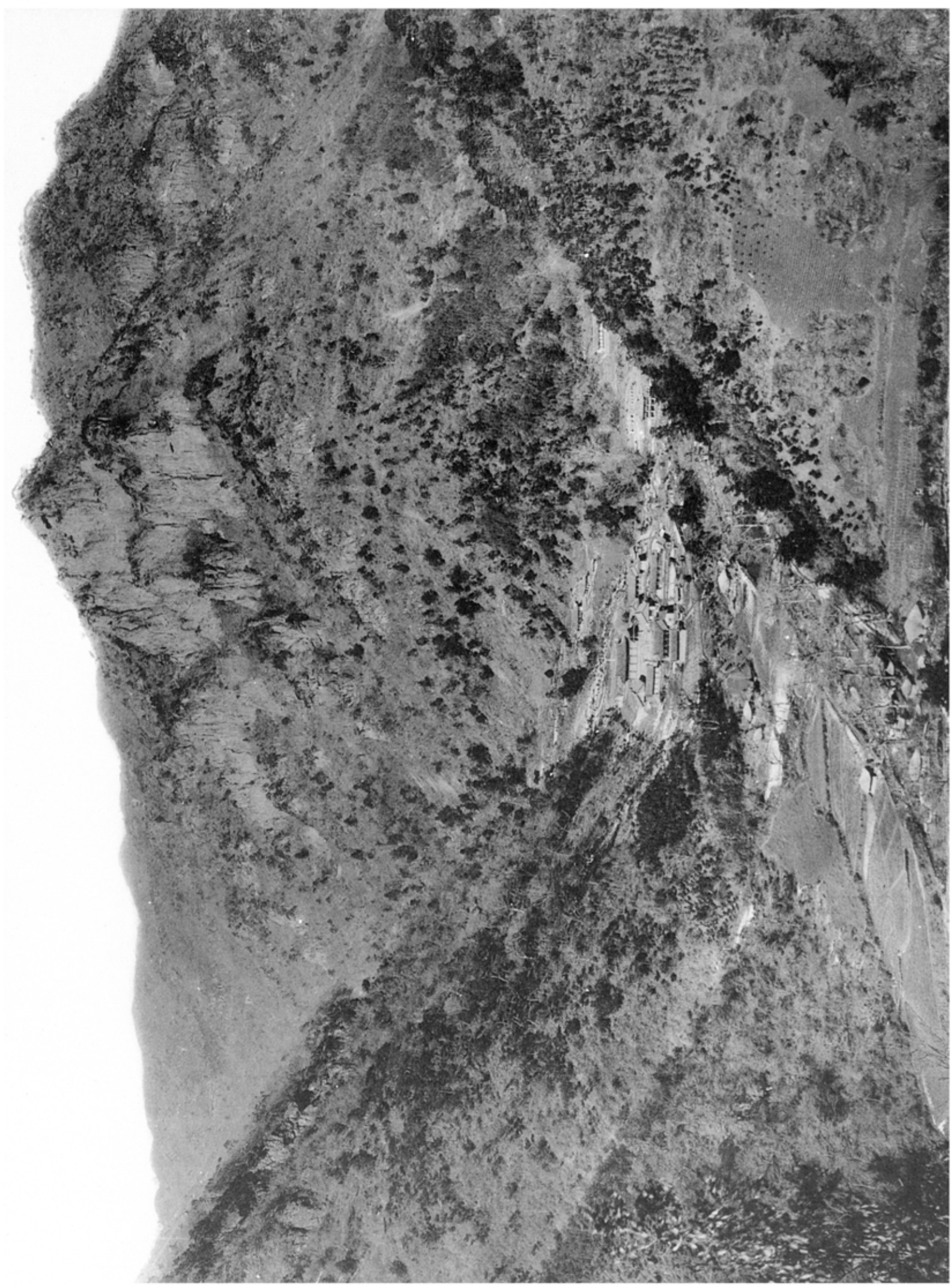

五七六二　白羊寺全景　（全南　長城郡北下面）

五七六三　白羊寺大雄殿正面（全南、長城郡北下面）

# 塔

# 婆

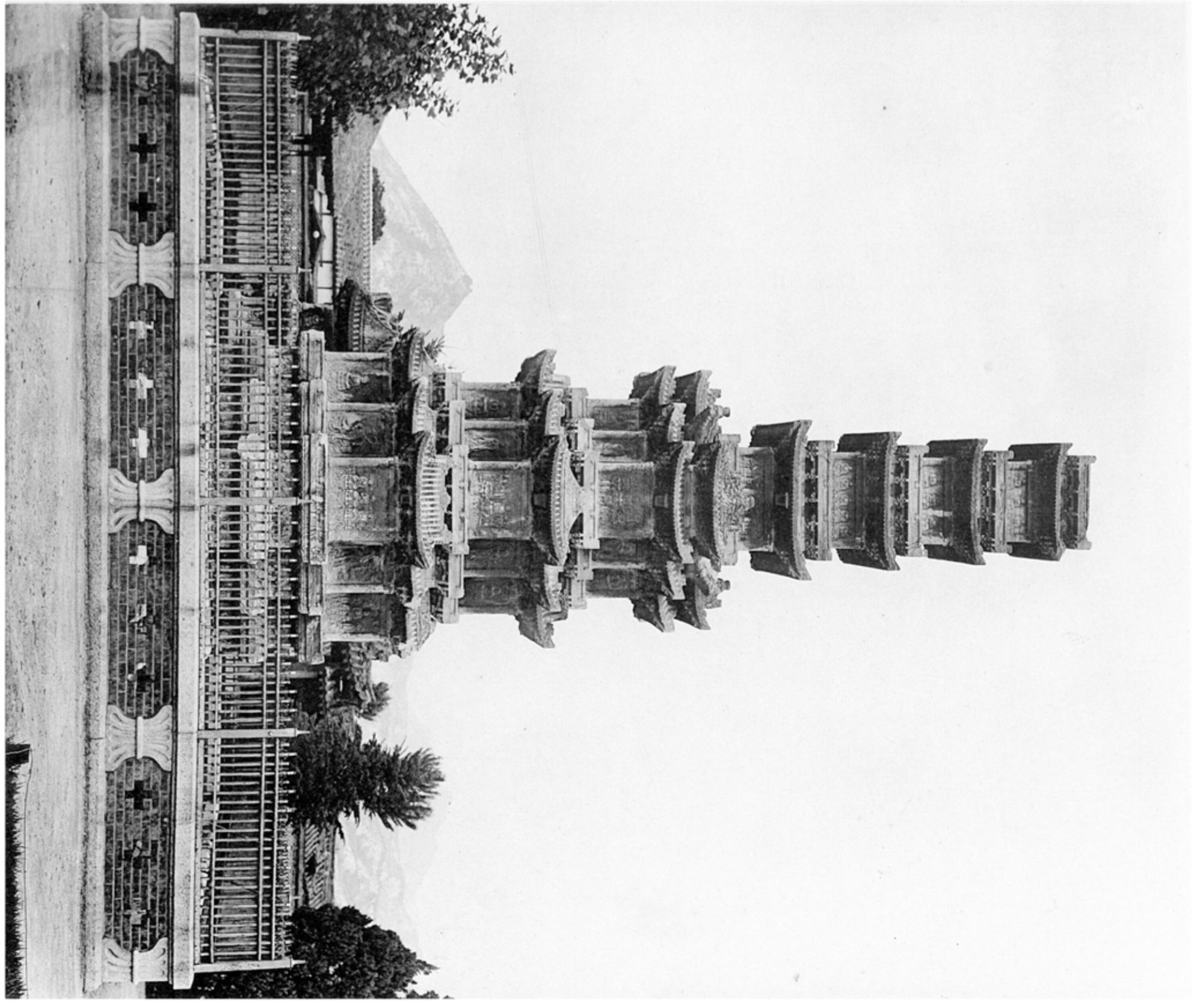

五七四　園覚寺多層石塔南面
（京都府京都公園）

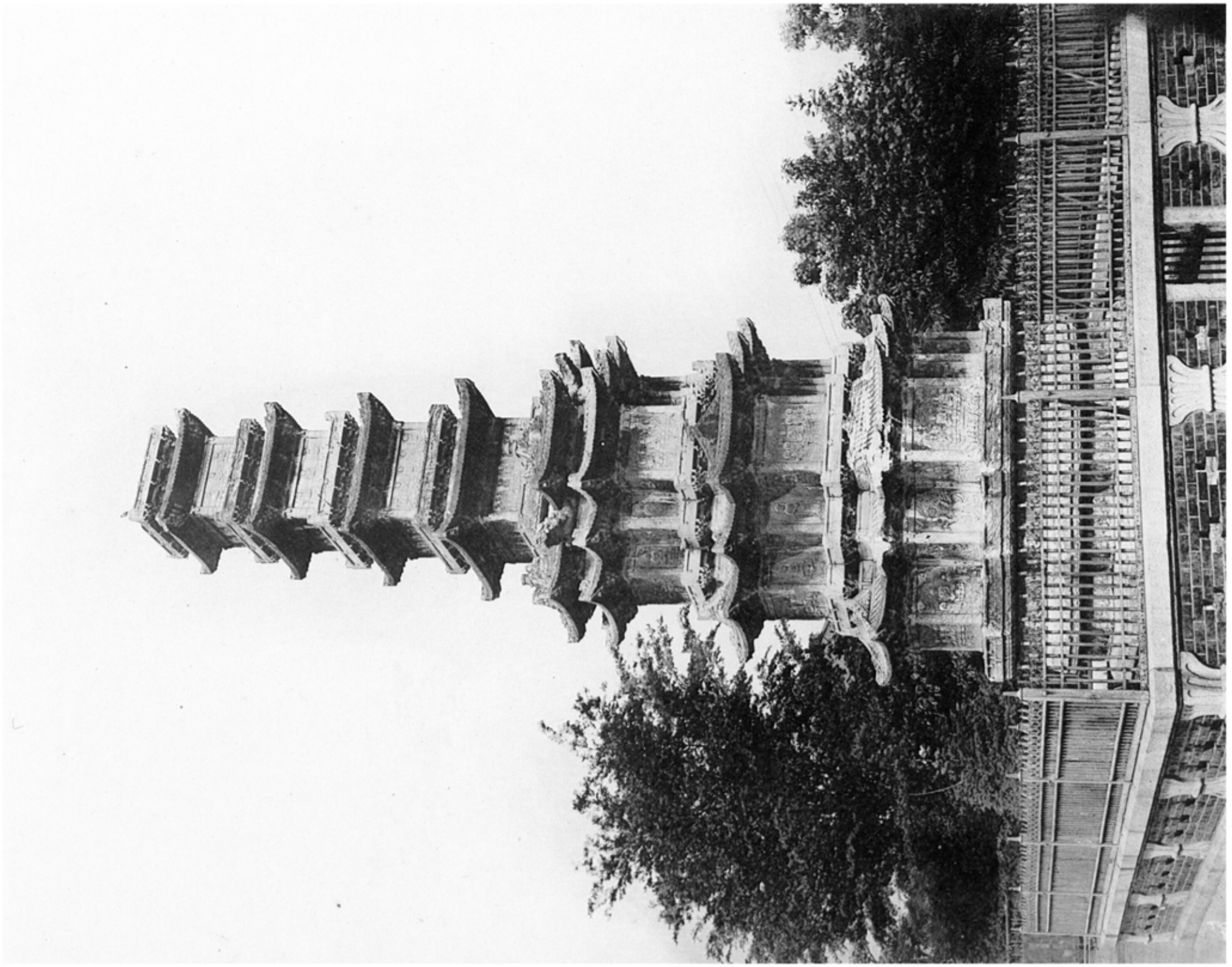

五七六五　圓覺寺多樹石塔東南面　（京畿　京城府塔洞公園）

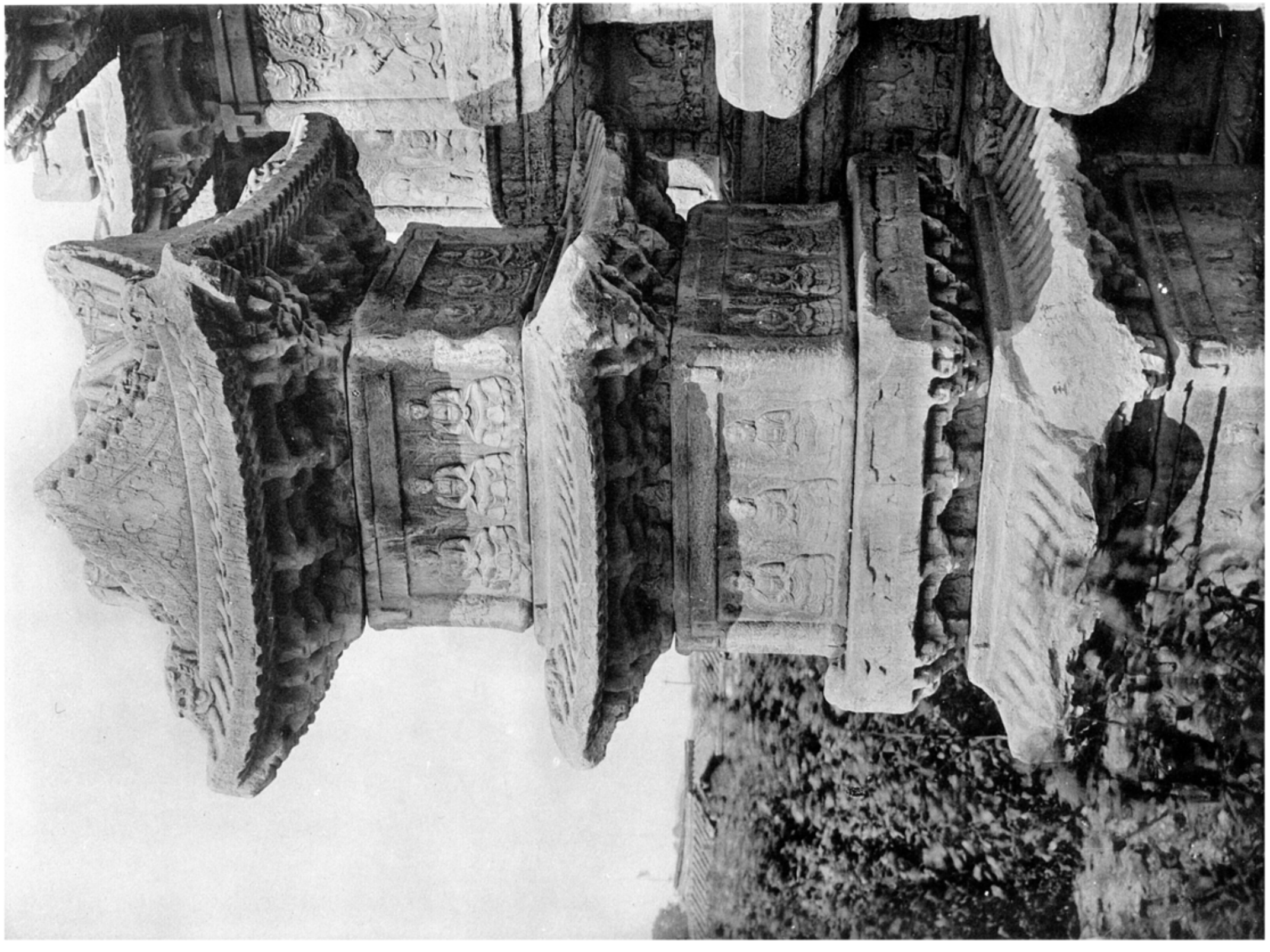

第七六六　圓覺寺多層石塔（上部三層）（京畿、京城府搭洞公園）

五七六七　圓覺寺多層石塔南面一部　（京畿、京城府塔洞公園）

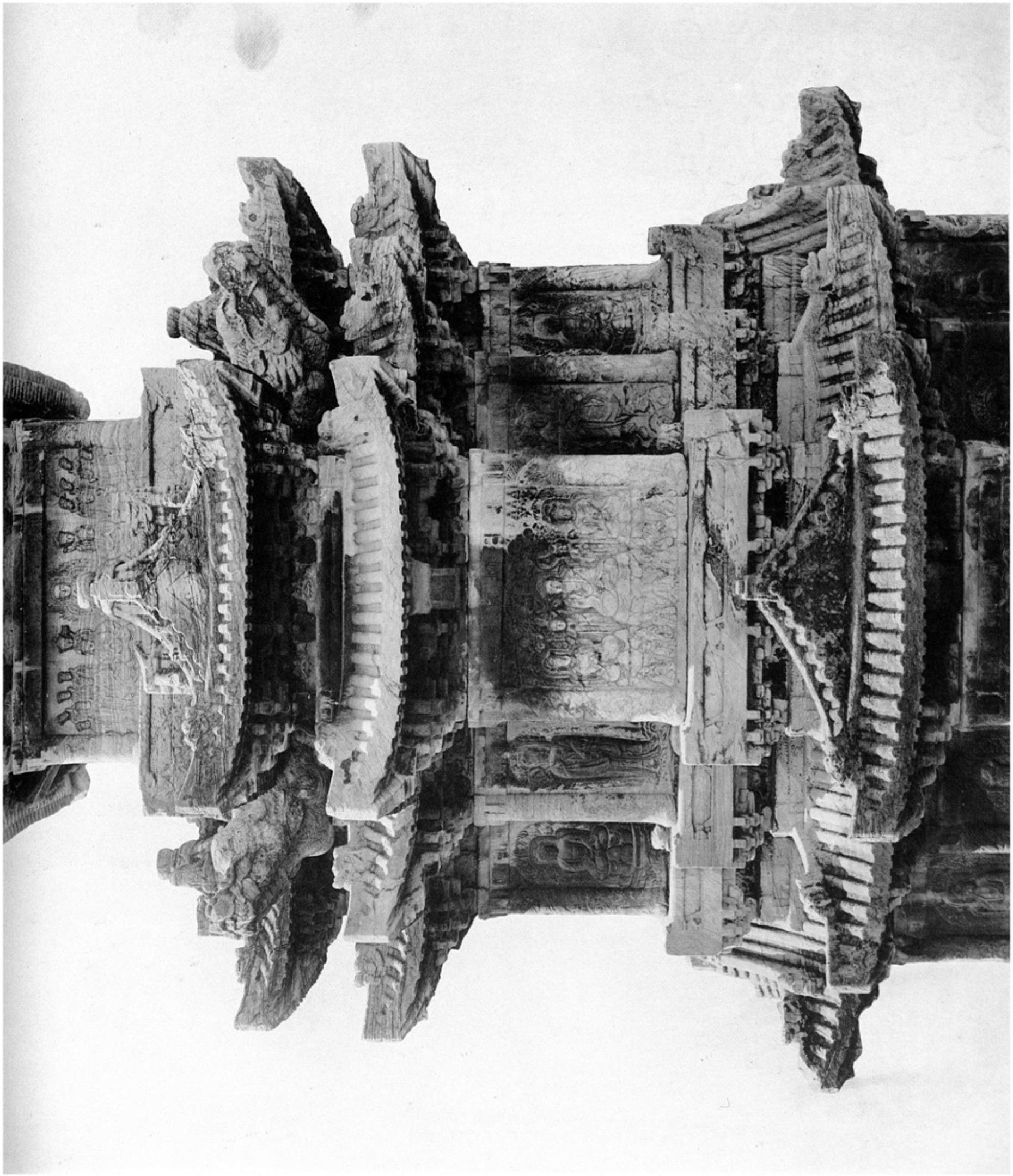

五七六　圓覺寺多層石塔第三層東面　（京畿　京城府塔洞公園）

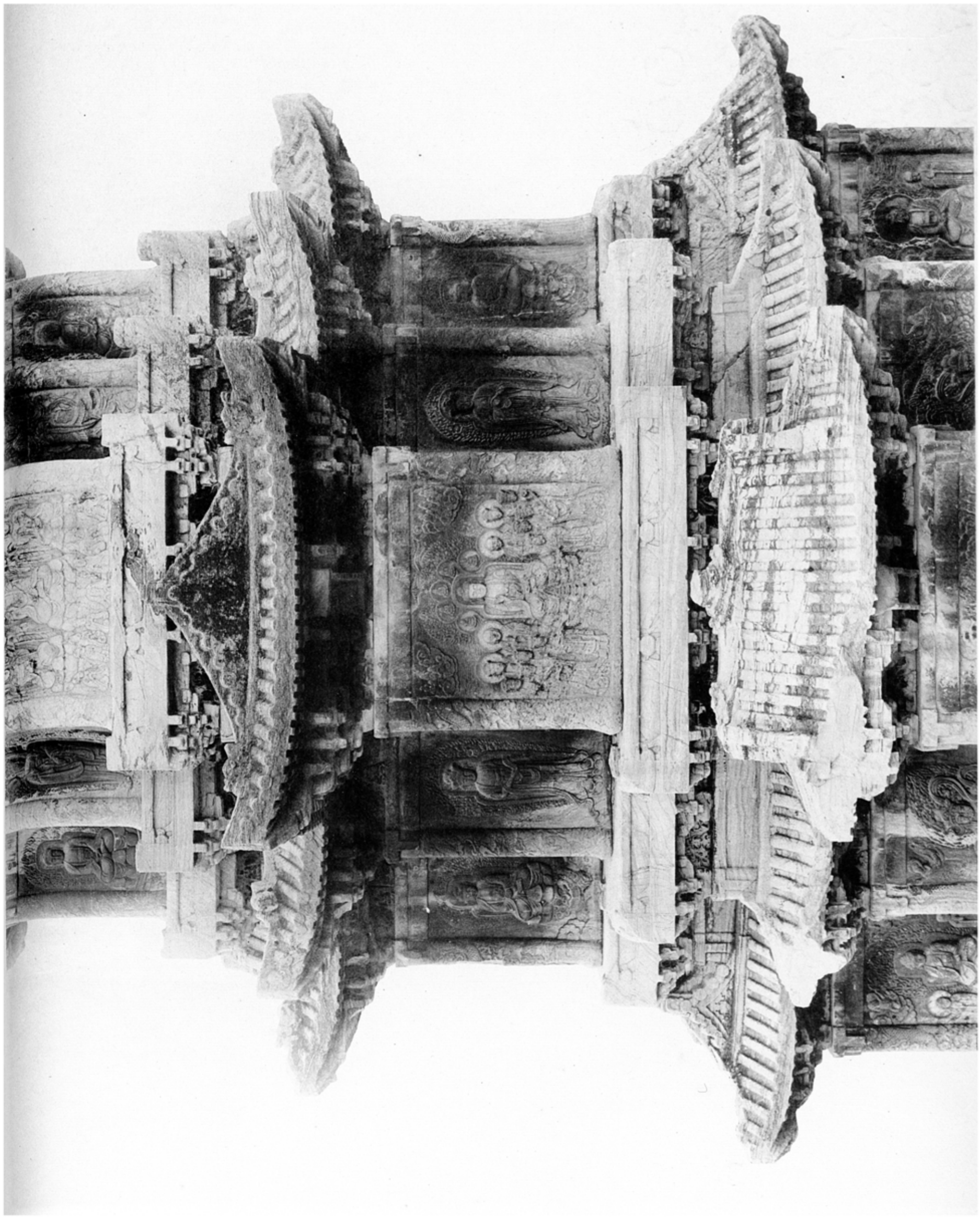

五六　回覚寺多宝塔石塔第二層東面　（京都・京都府埋蔵文化財調査研究センター）

圓覺寺多層石塔初層北面（京畿、京城府塔洞公園）

五七二　圓覺寺多寶石塔初層塔身西面刻釋迦說法相　（京都、京城府塔洞公園）

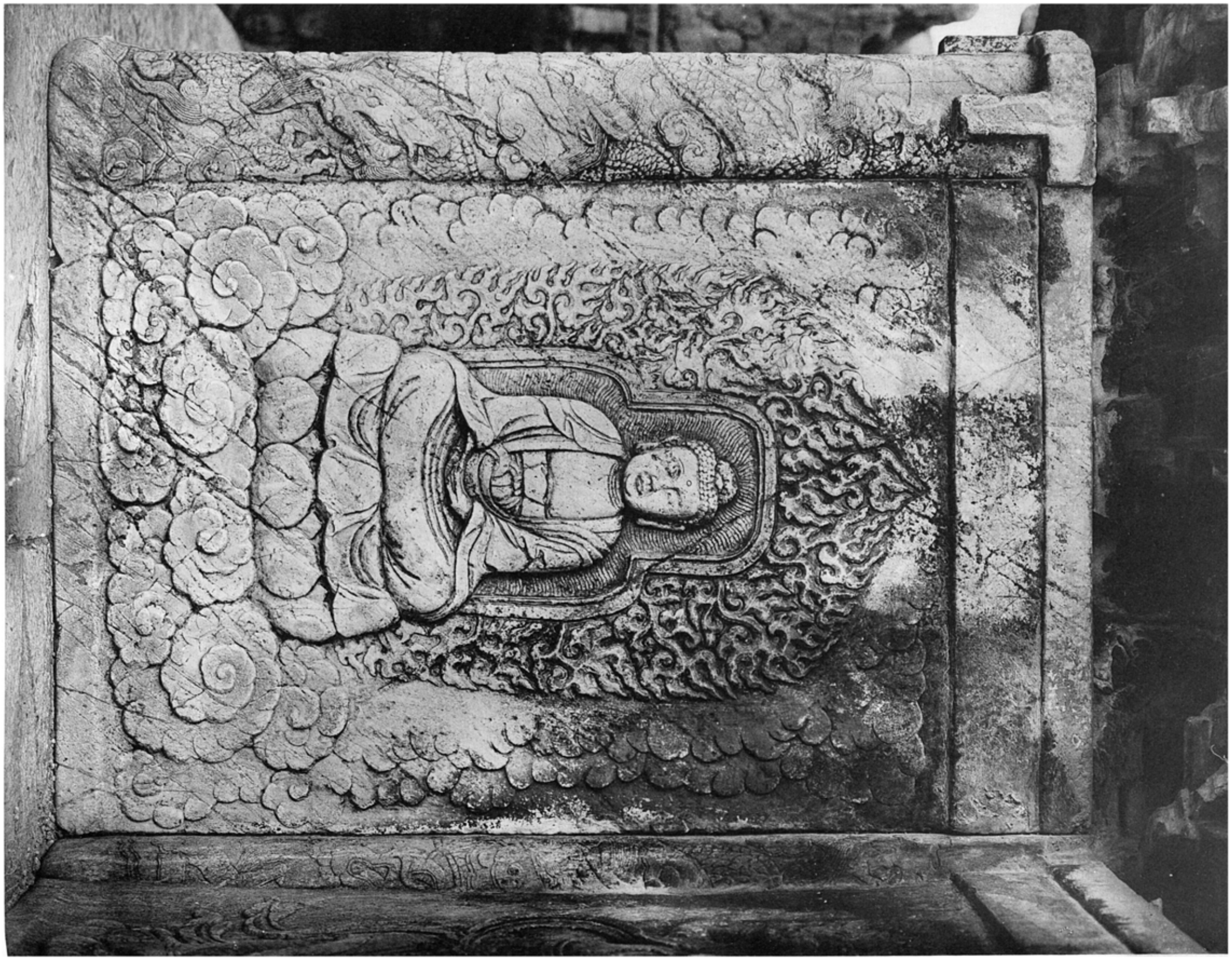

図七二　四恩寺多神石柱内陣向拝側面仏像（京都、京都府教育委員会蔵）

五七三　園覚寺多層石塔初層脇間陽刻天部像　（京畿　京城府塔洞公園）

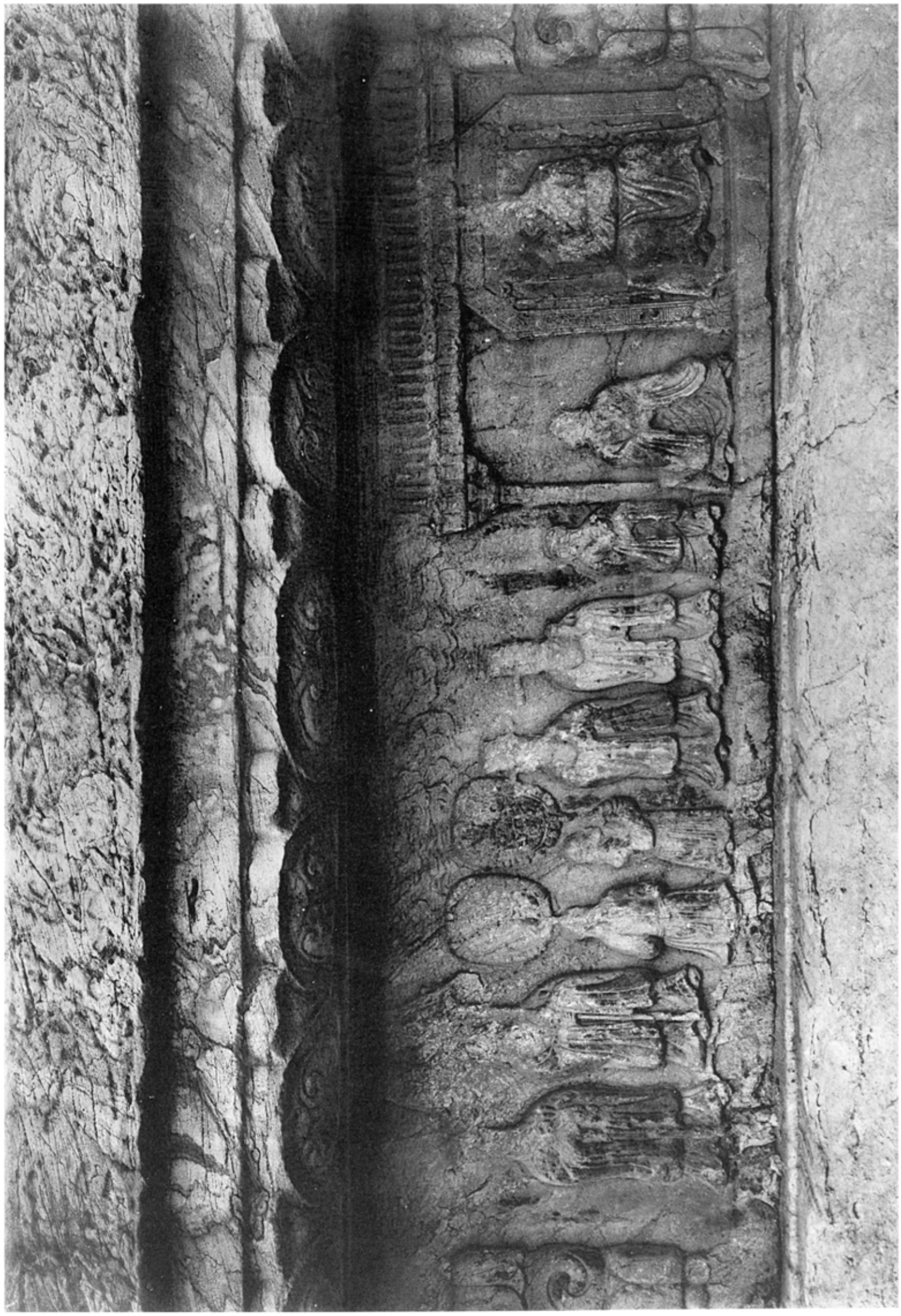

圖版六　同慈寺多層石塔基座上附飾浮刻圖像　其一　（京畿、京城府塔洞公園）

五七五　回龍寺多層石塔基壇上層陽刻圖像　其二　（京畿、京城府塔洞公園）

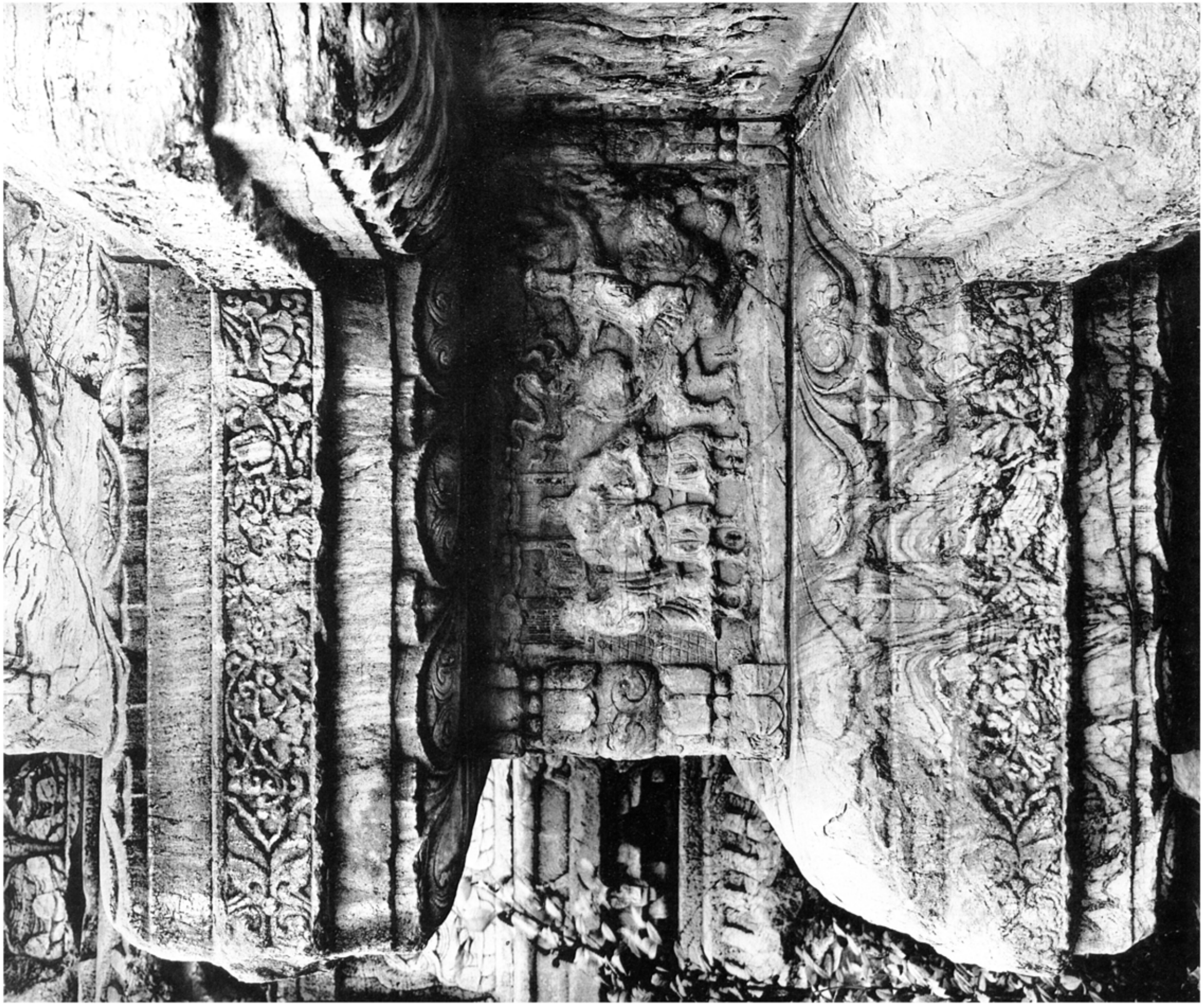

圖版三七　四愛寺多層石塔基壇上層一部（京畿、京城府塔洞公園）

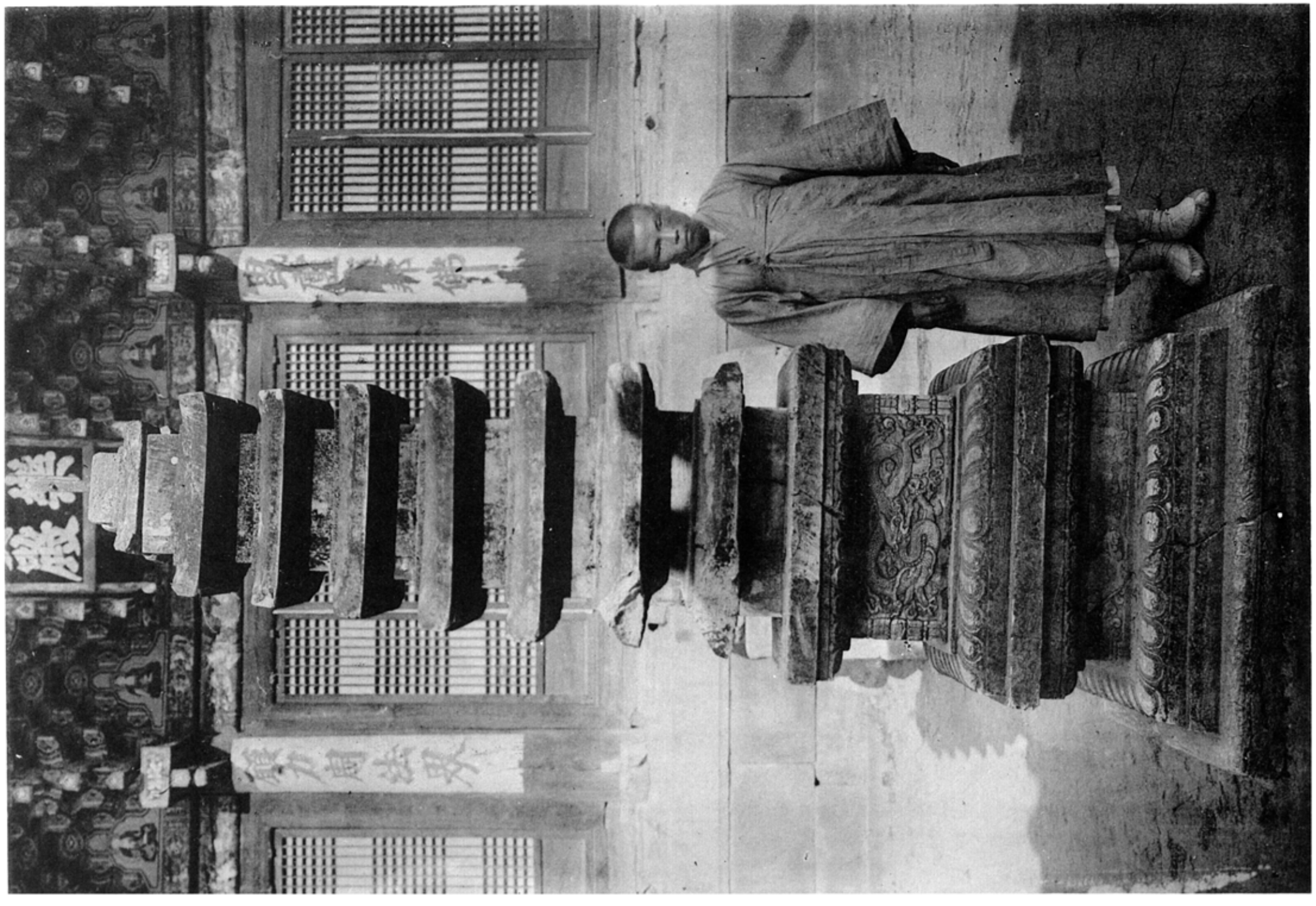

泰安寺　神勅寺七重石塔正面（京都、驒州郡北内面）

五七七八　神勒寺七重石塔基壇（京畿、驪州郡北內面）

元　神勿寺七重石塔塔基浮彫　（京畿、驪州郡北内面）

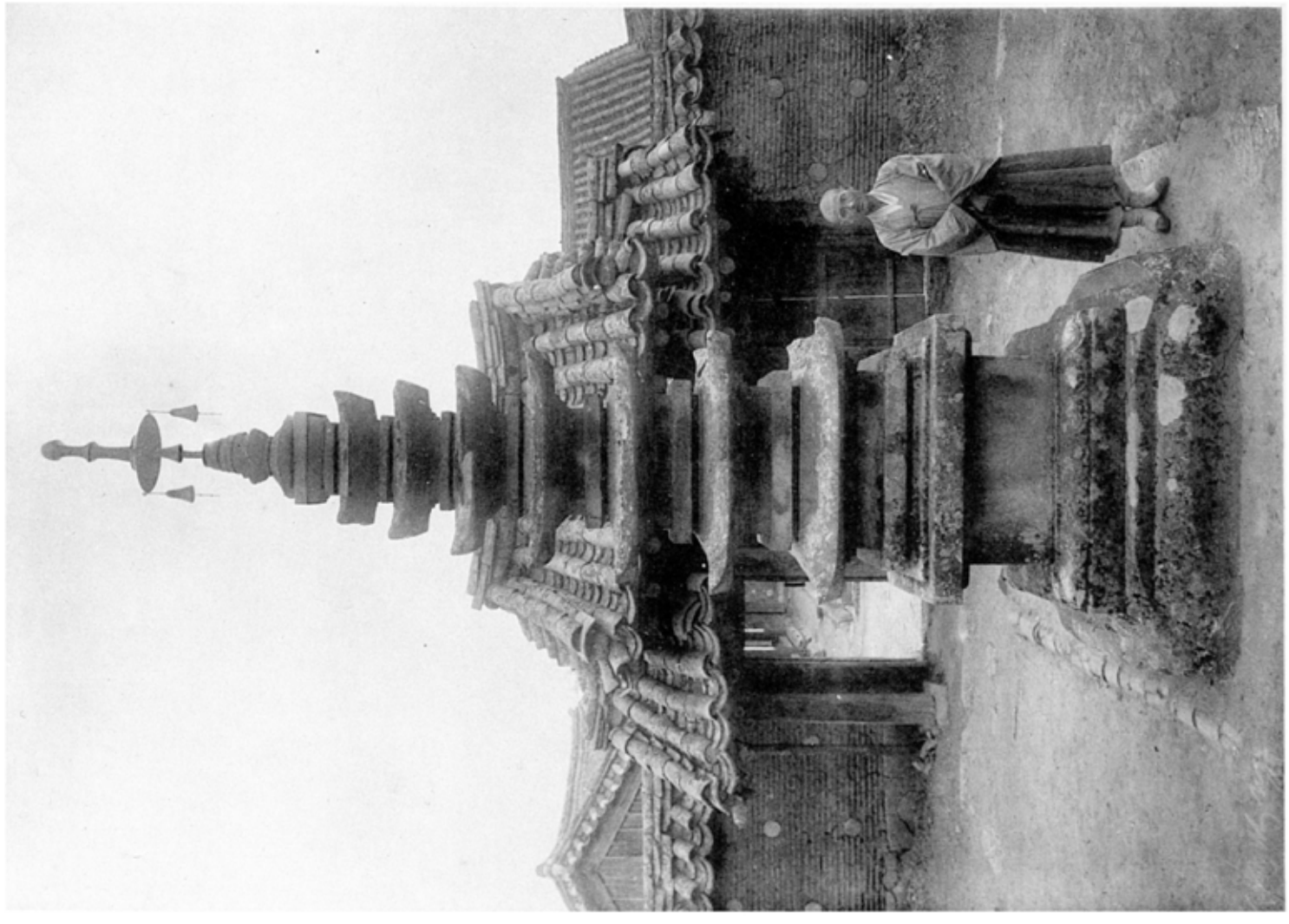

五七八〇　洛山寺七重石塔

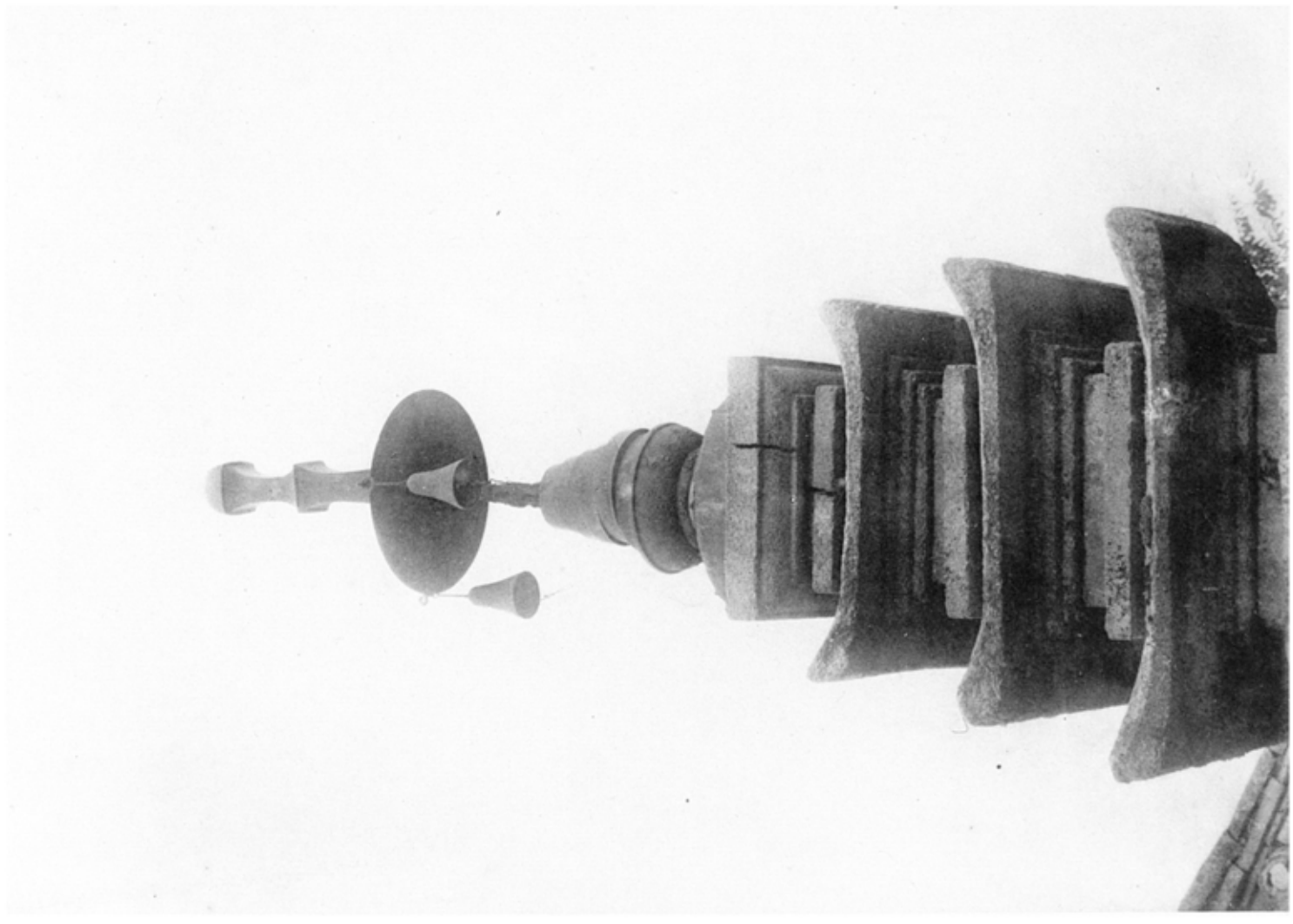

五七八一　同　寺七重石塔上部（江原、襄陽郡降峴面）

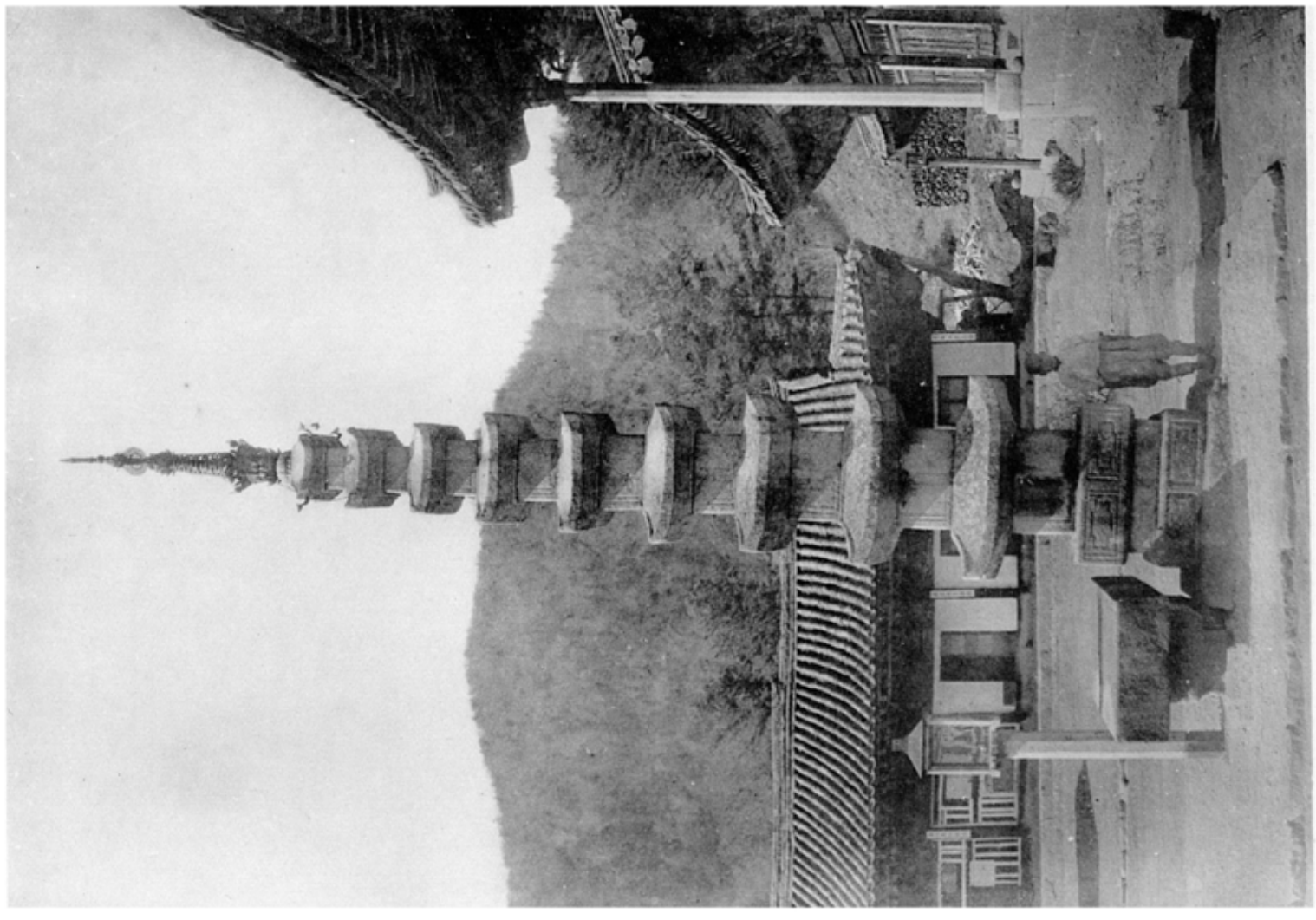

五七二　同檜峠寺九重石塔東面

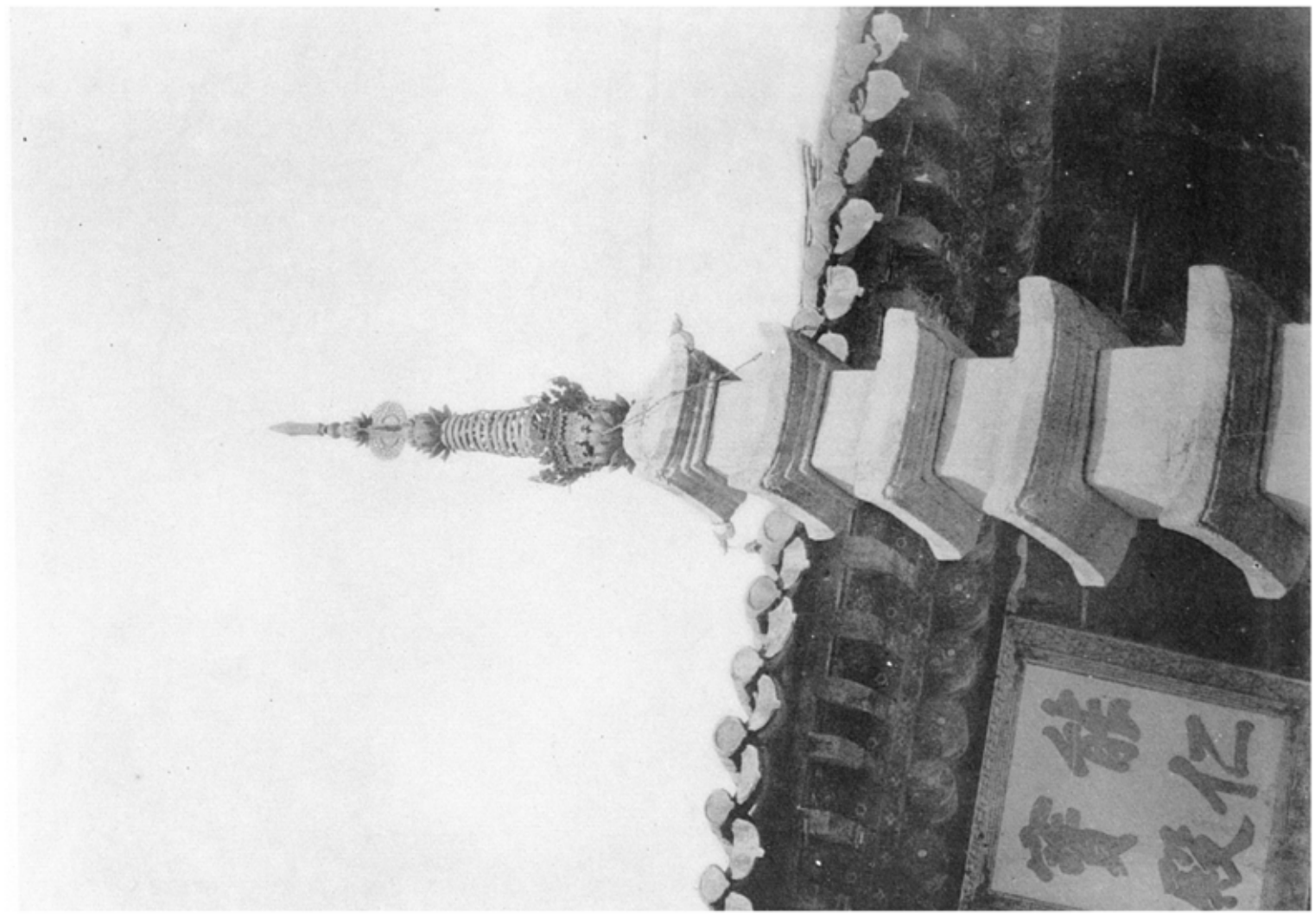

五七三　同檜峠寺九重石塔上部面（江原、高城郡内面）

# 墓

# 塔

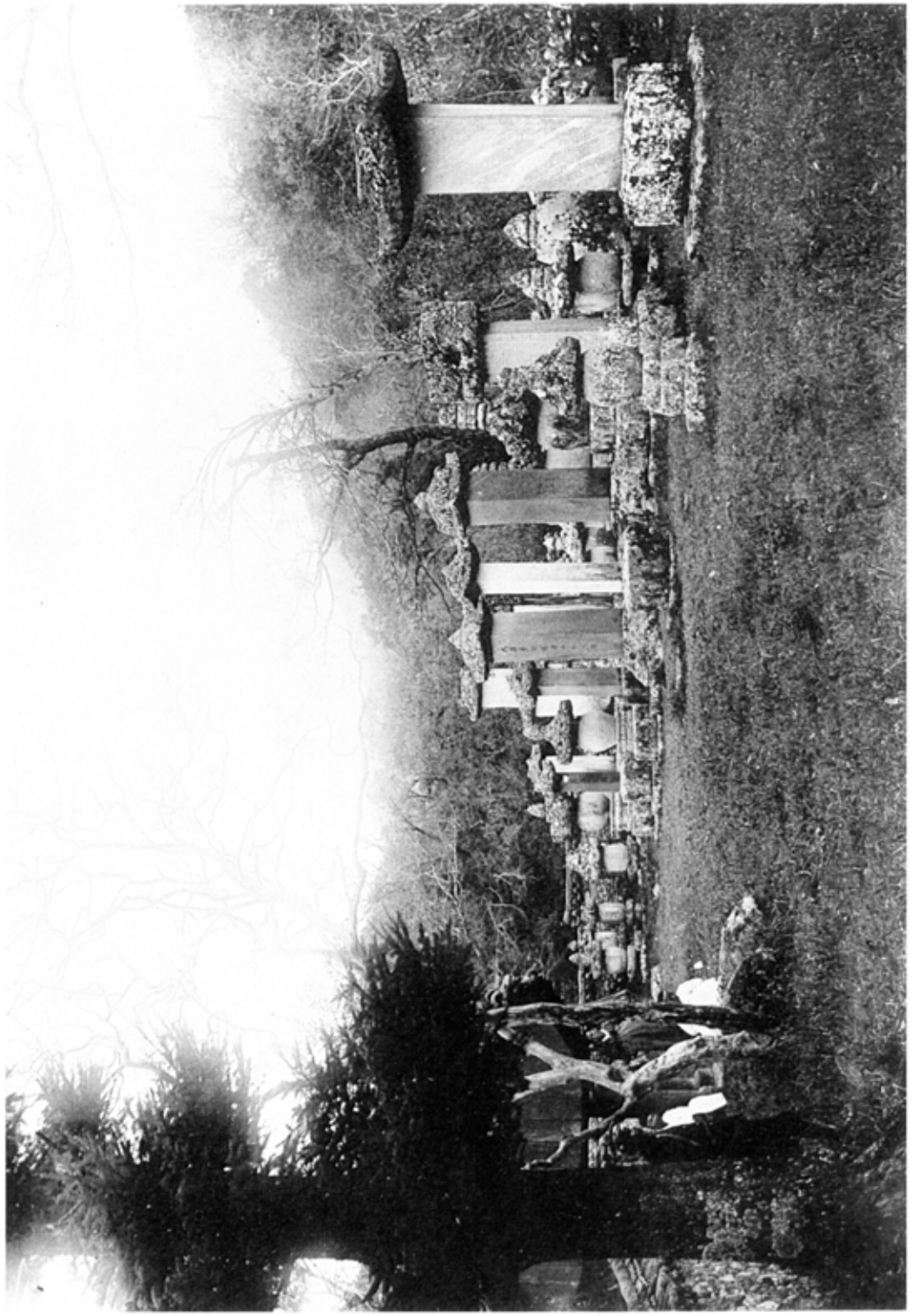



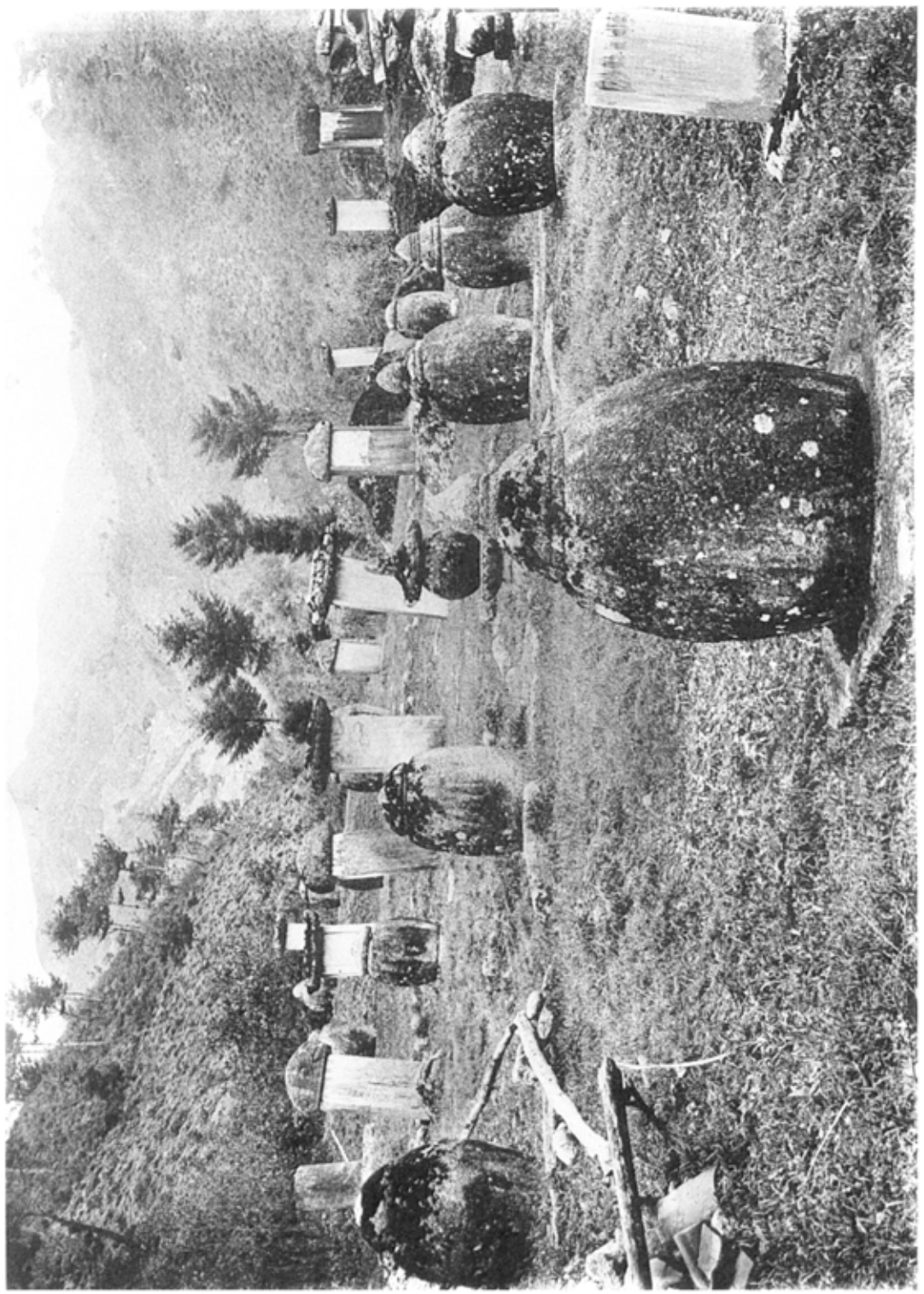

普賢寺塔群（平北、寧邊郡北新峴面）
大興寺塔群（全南、海南郡三山面）

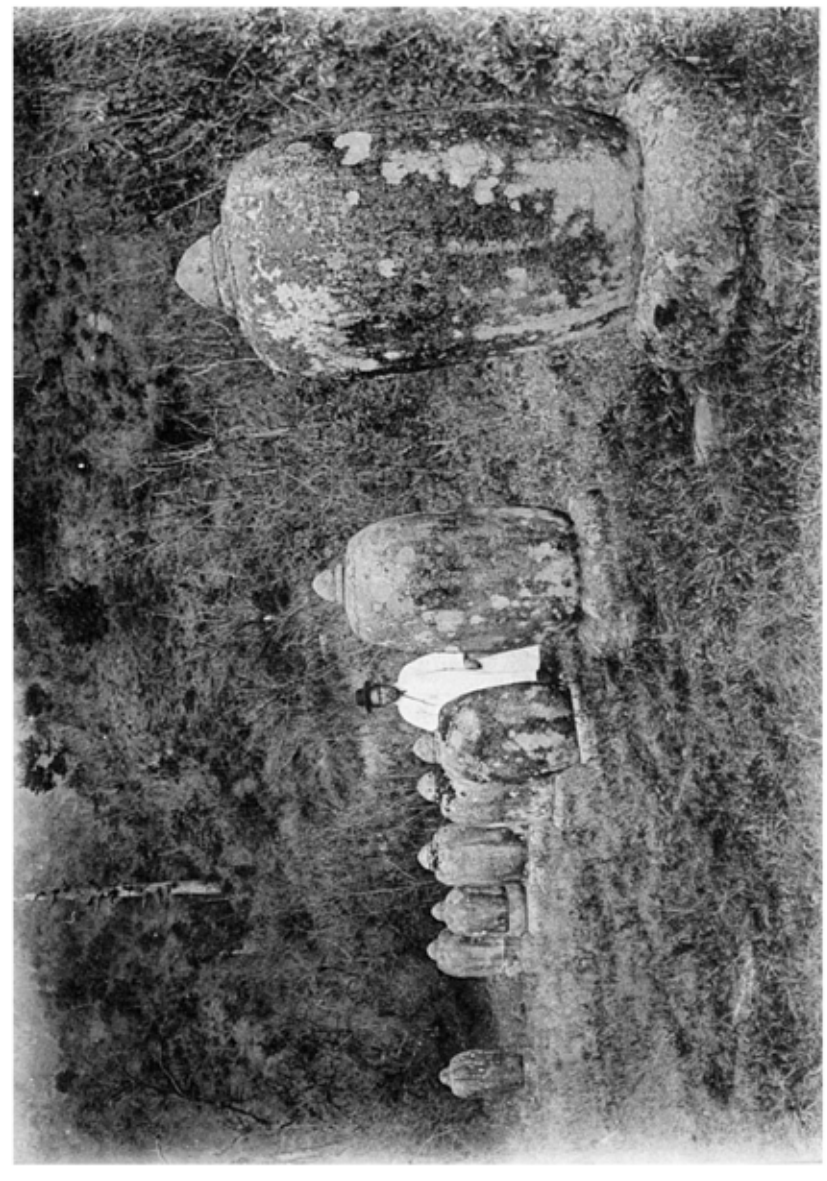

五七八五

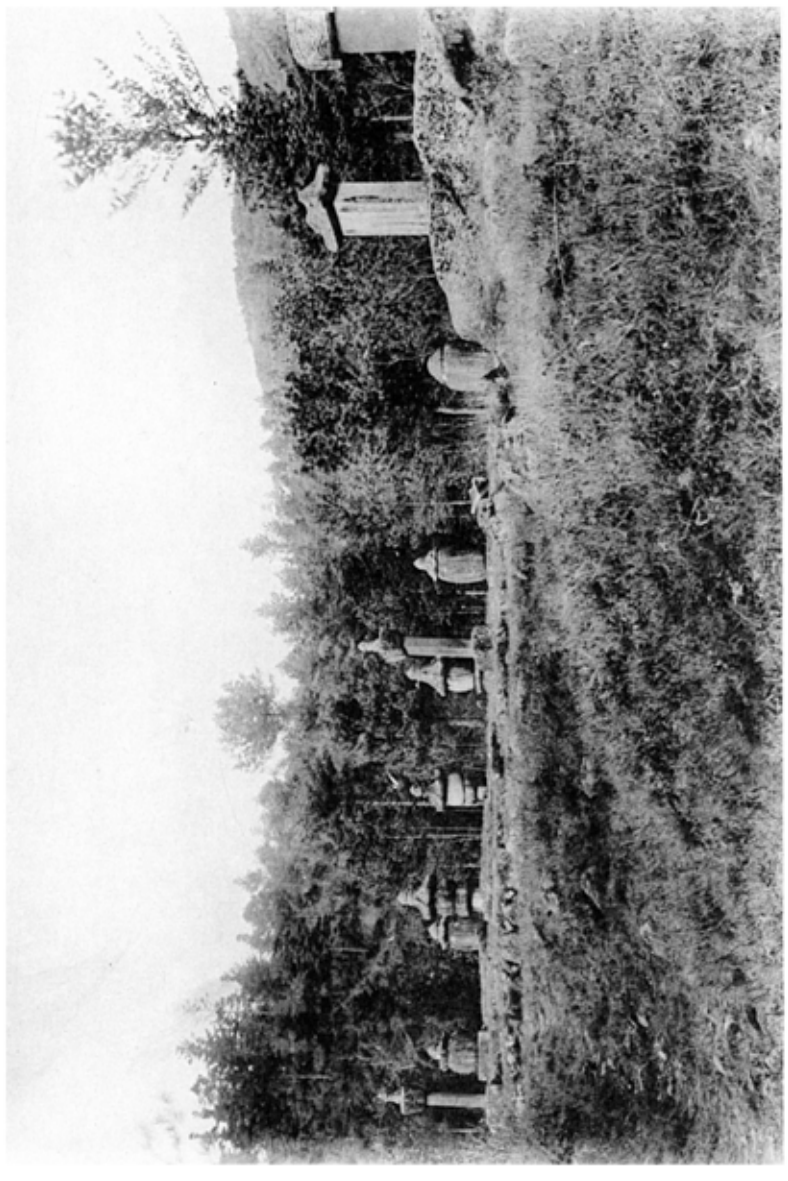

五七八六

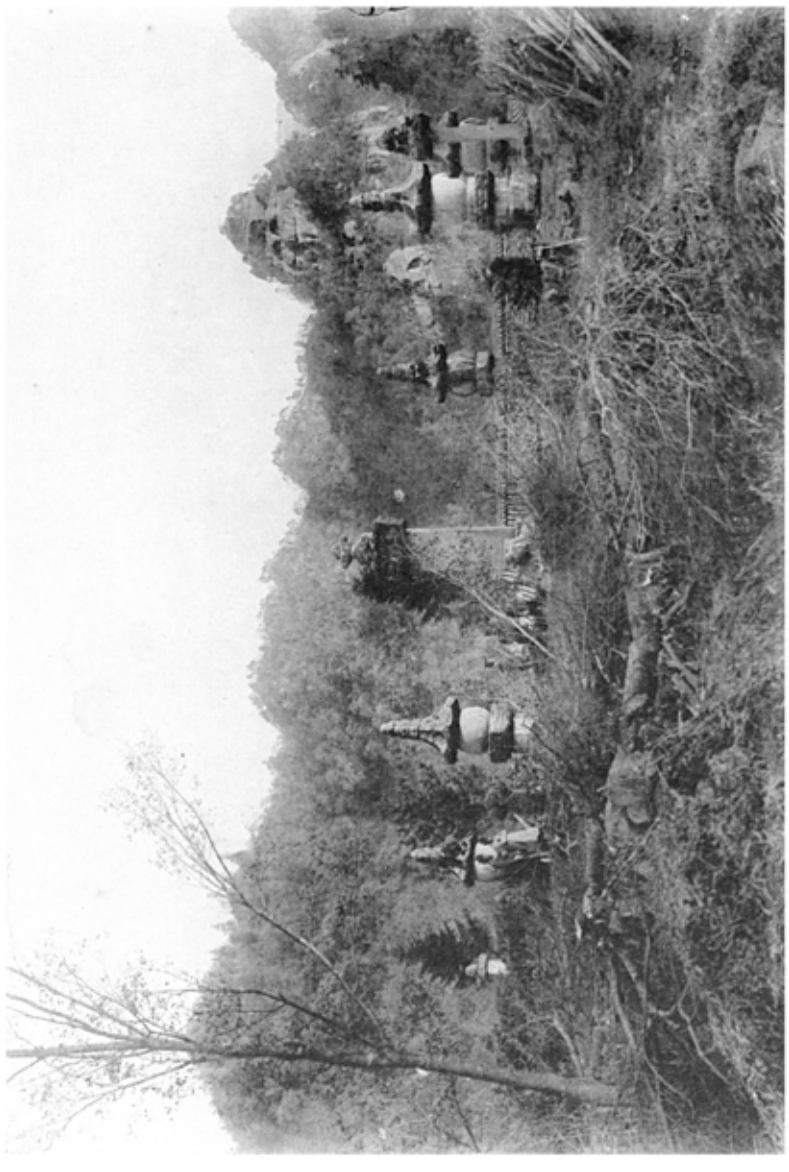

五七八七

五七八八　楚華寺墓塔群（慶北、泰化郡李陽面）

五七八九　長安寺墓塔群（江原、淮陽郡長楸面）

五七八六　白楡店寺墓塔群（江原、淮陽郡長楸面）

五七八七　楡店寺墓塔群（江原、高城郡西面）

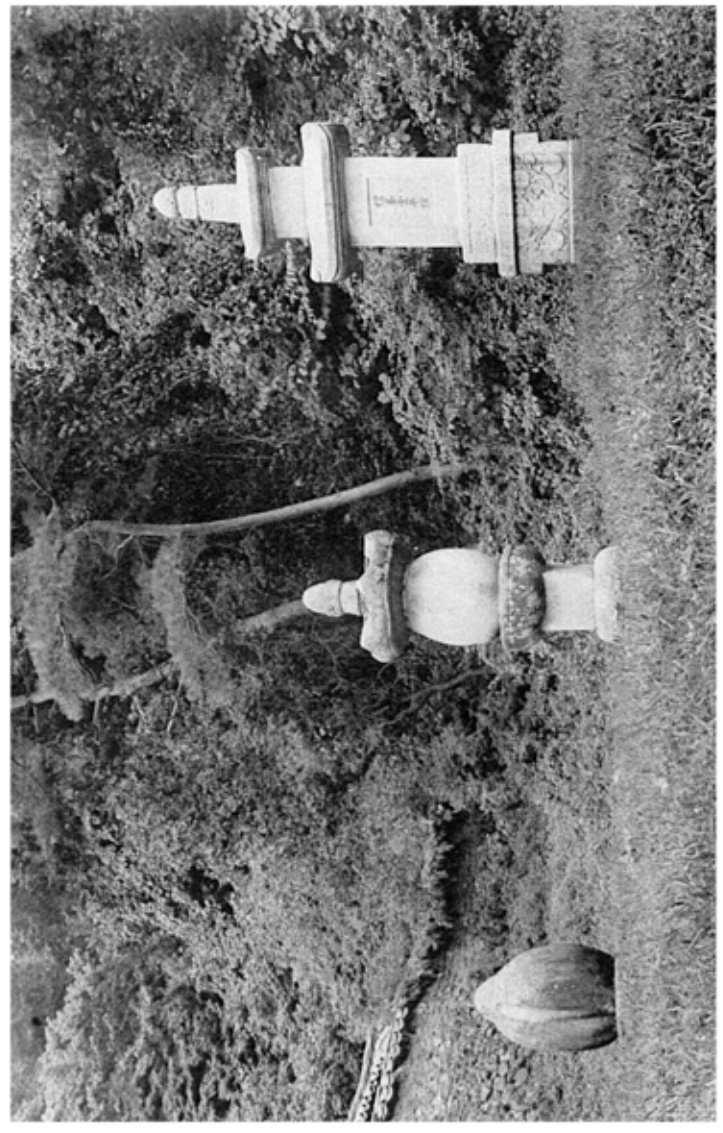

五七九一　仙巌寺墓塔群　其一

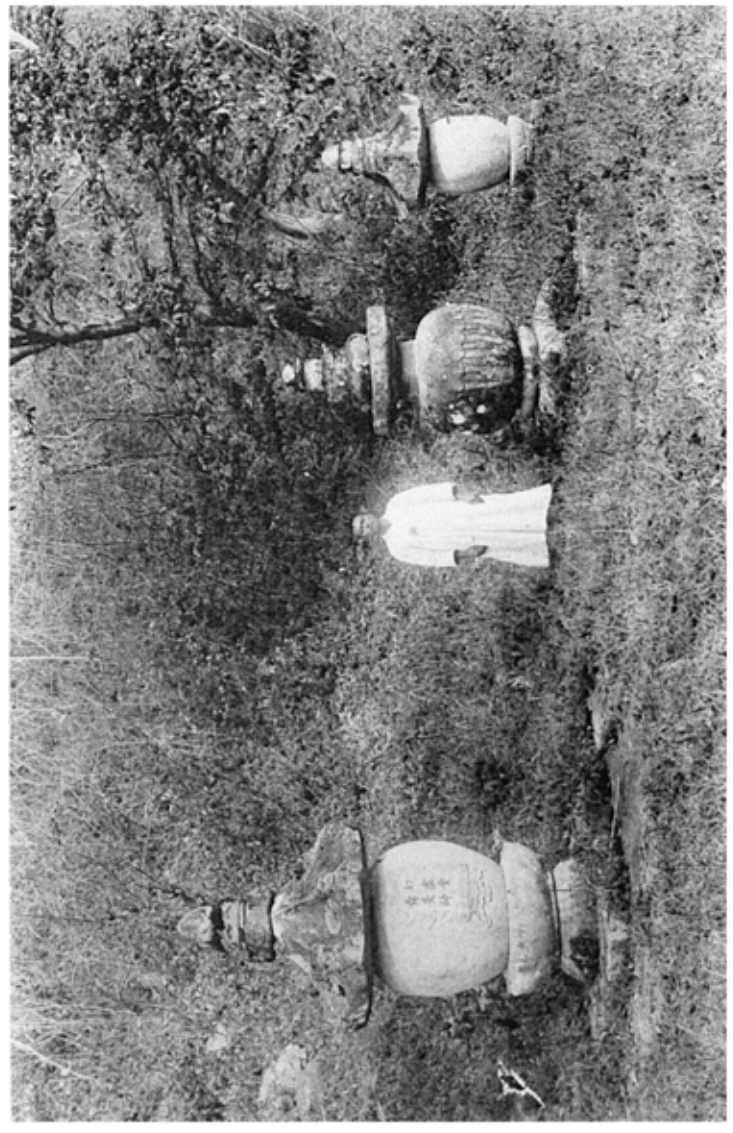

五七九二　同　寺墓塔群　其二

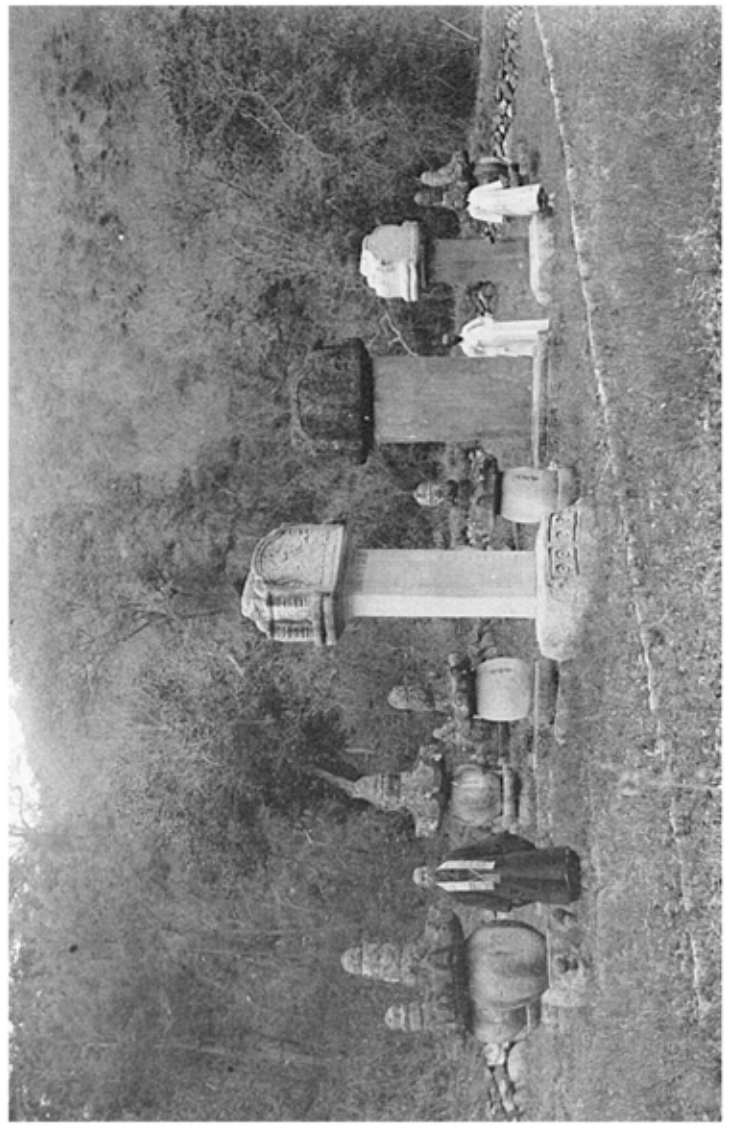

五七九三　海印寺弘済塔群　其一（全南　順天郡雙岩面）

五七九四　海印寺弘済塔群　其二（慶南　陜川郡伽倻面）

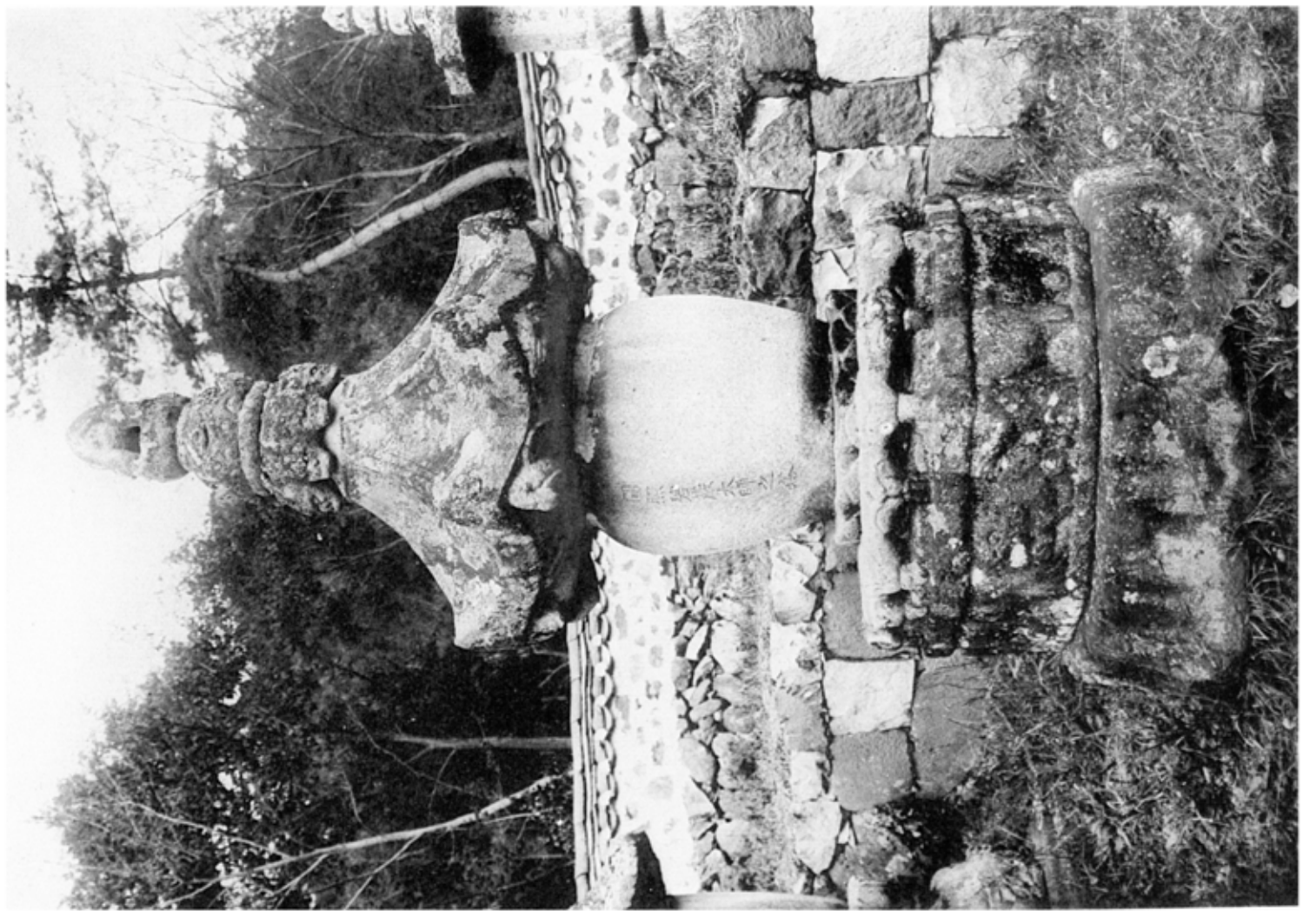

五七九三　松廣寺圓照碧巖大師塔（全南、順天郡松光面）



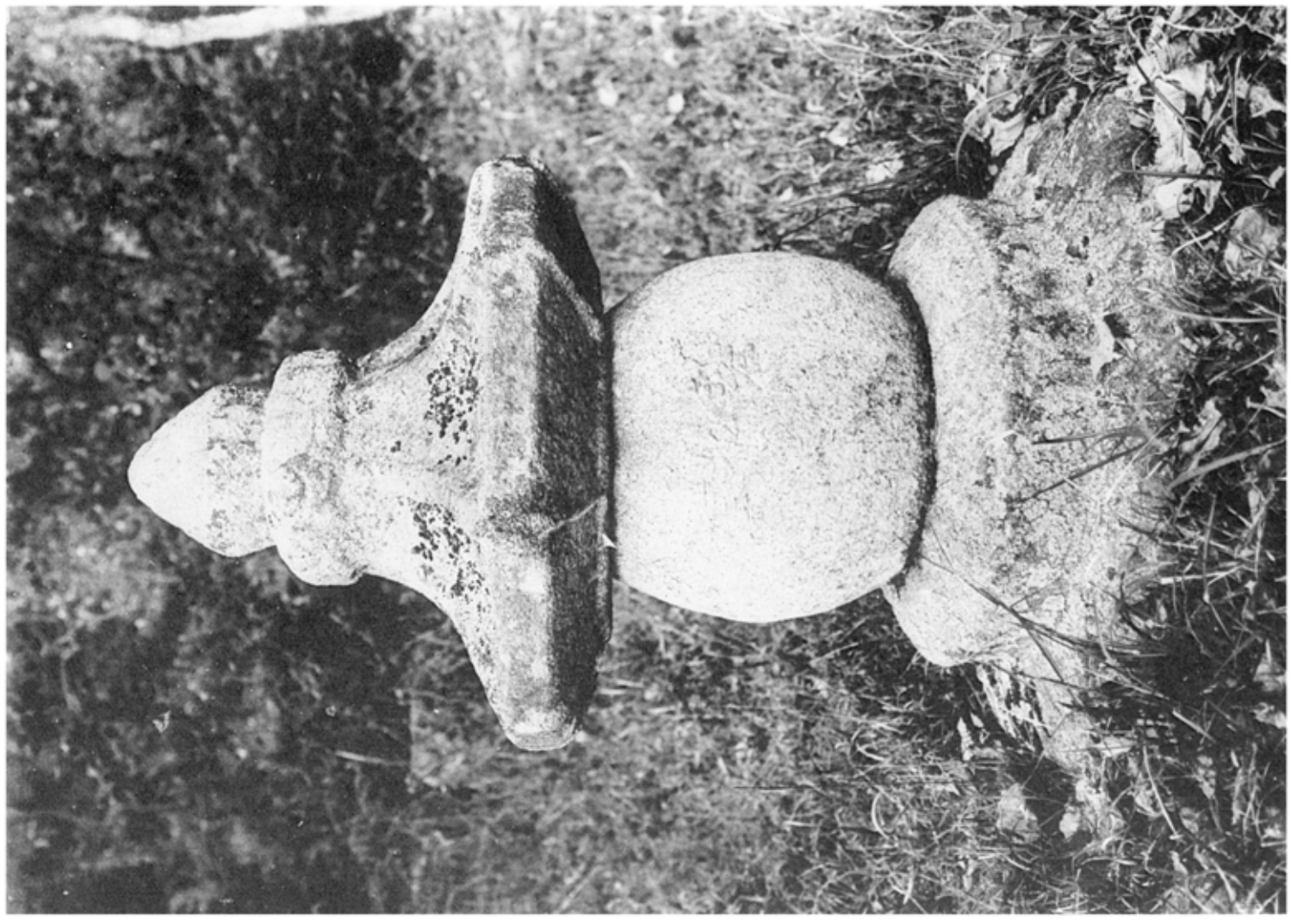

五七九四　雙溪寺碧松堂塔（慶南、河東郡花開面）

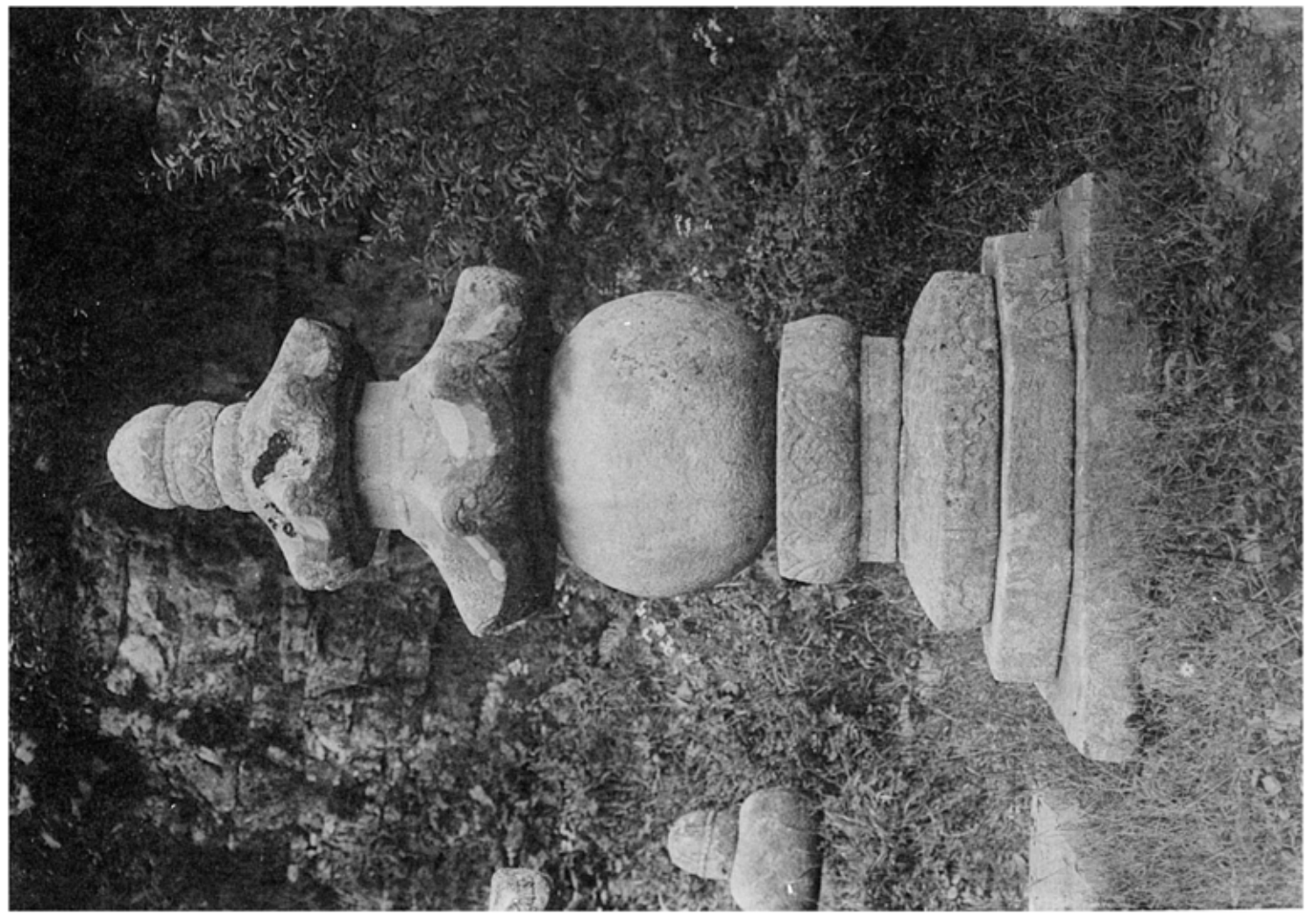

五七九五　同成佛寺
五七九六　同寺雫峯堂墓塔

（黄海、黄州郡州南面）

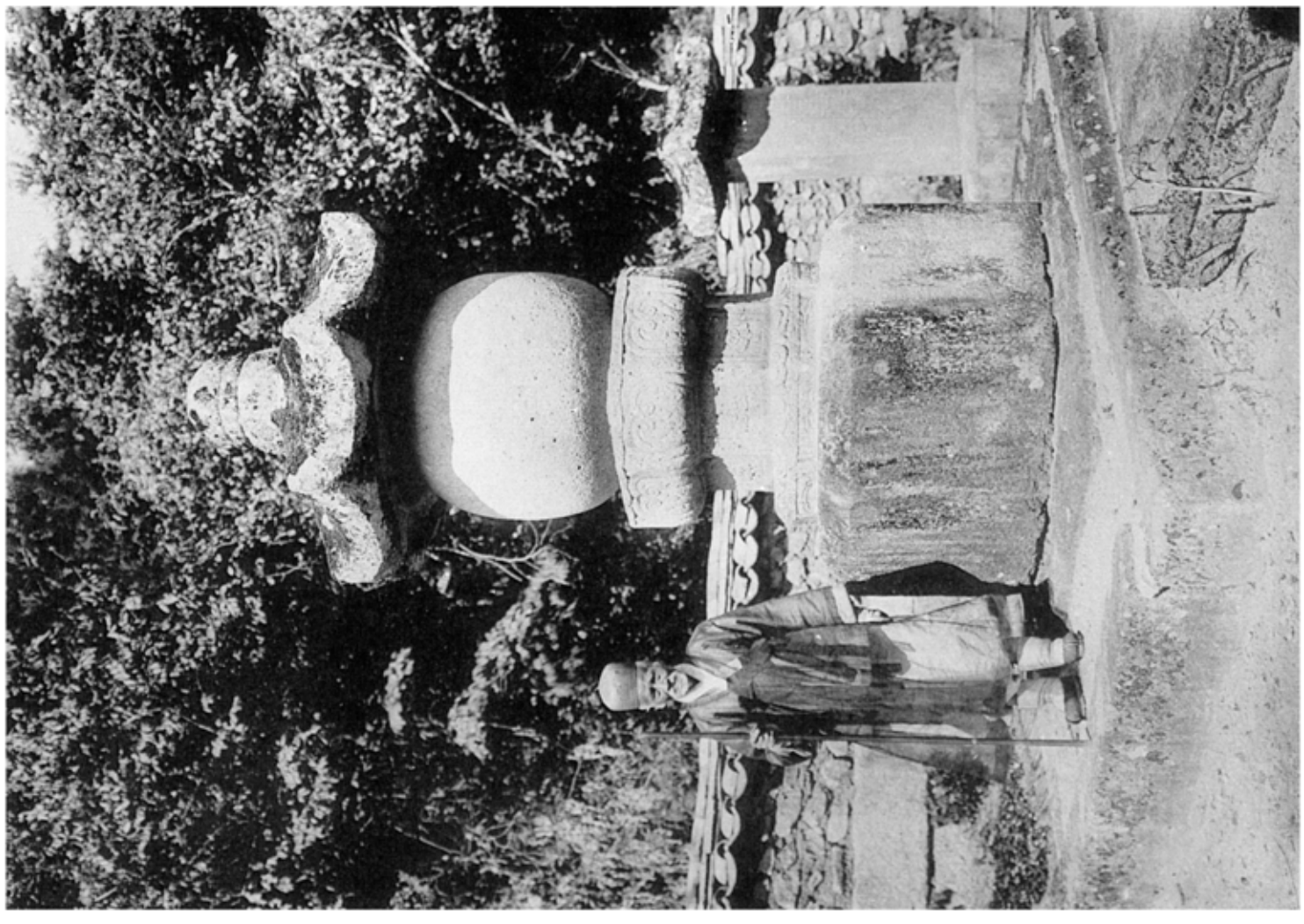

五七九七　法住寺世尊舍利藏塔　（忠北、報恩郡俗離面）
五七九八　長安寺無覺堂靈運塔　（江原、淮陽郡長楊面）

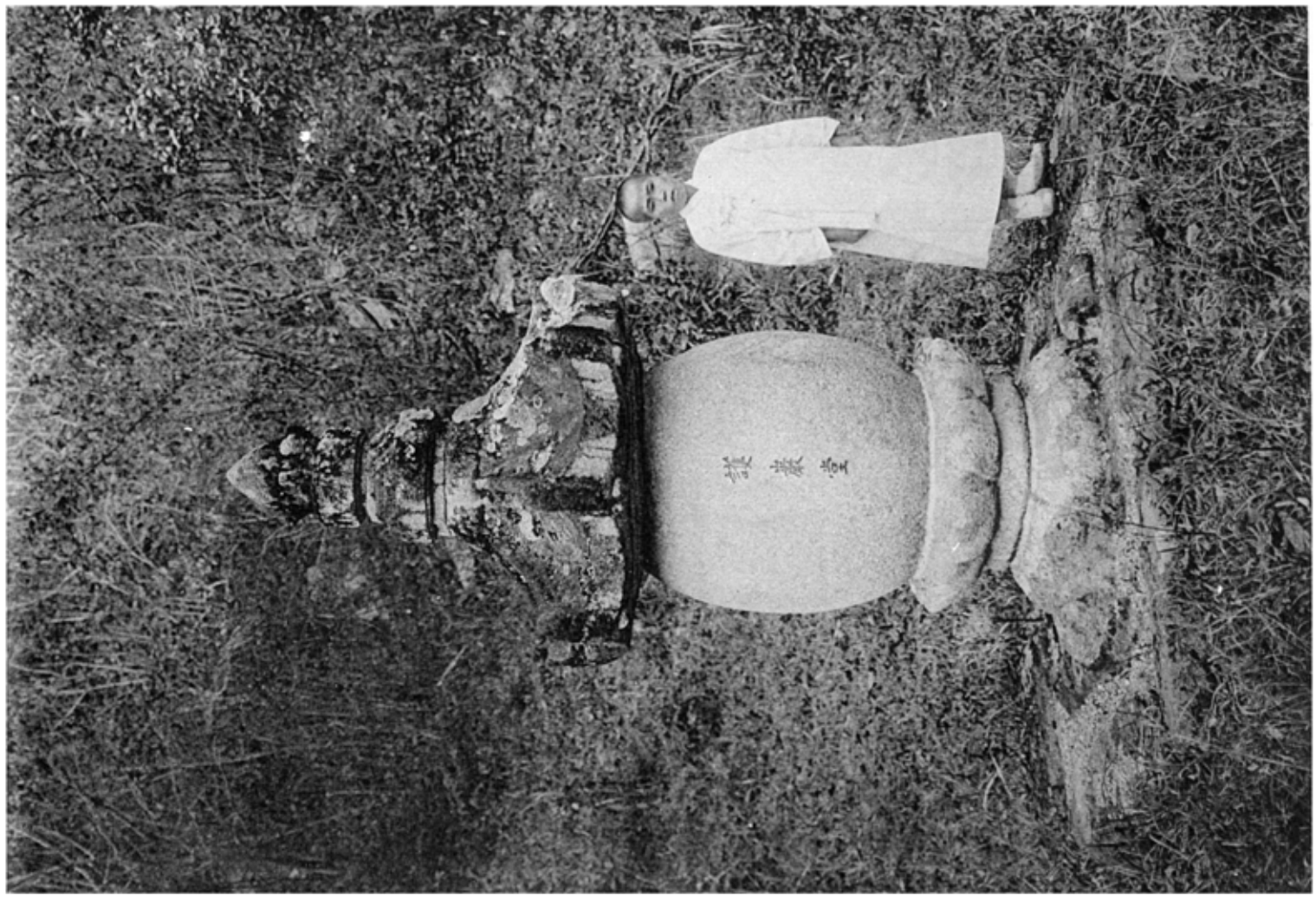

五七九九　仙巖寺護巖堂墓塔（今南無天郡雙岩面）
五八〇〇　鷲谷寺　　墓塔（今南　求禮郡土旨面）

五八〇一　同　松廣寺松溪大師塔

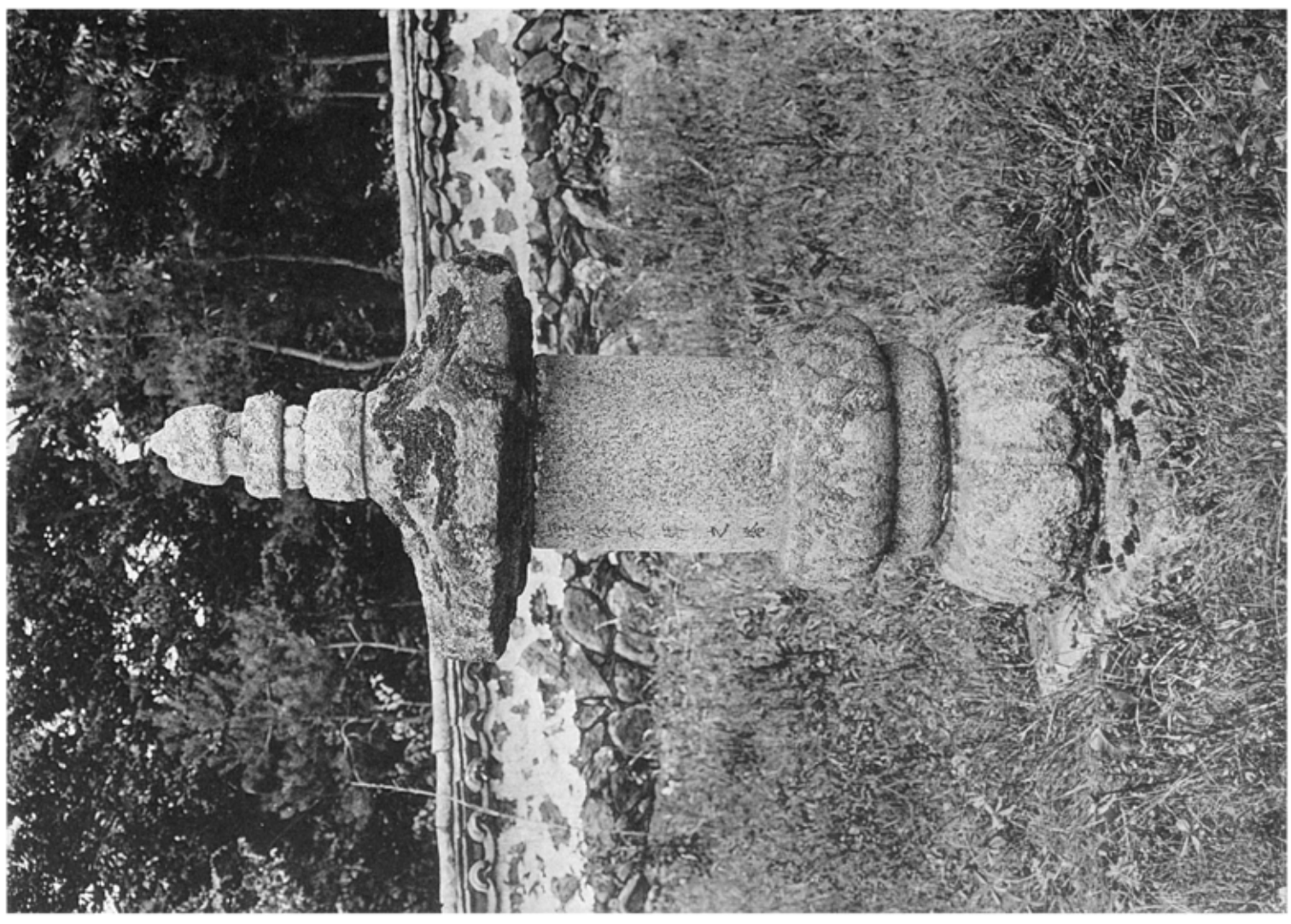

五八〇二　同　松廣寺浮休大師塔塔（全南、順天郡松光面）

五八〇三　道岬寺　墓塔（全南、靈巖郡西面）
五八〇四　大興寺喚惺堂墓塔（全南、海南郡三山面）

五八〇四

五八〇三

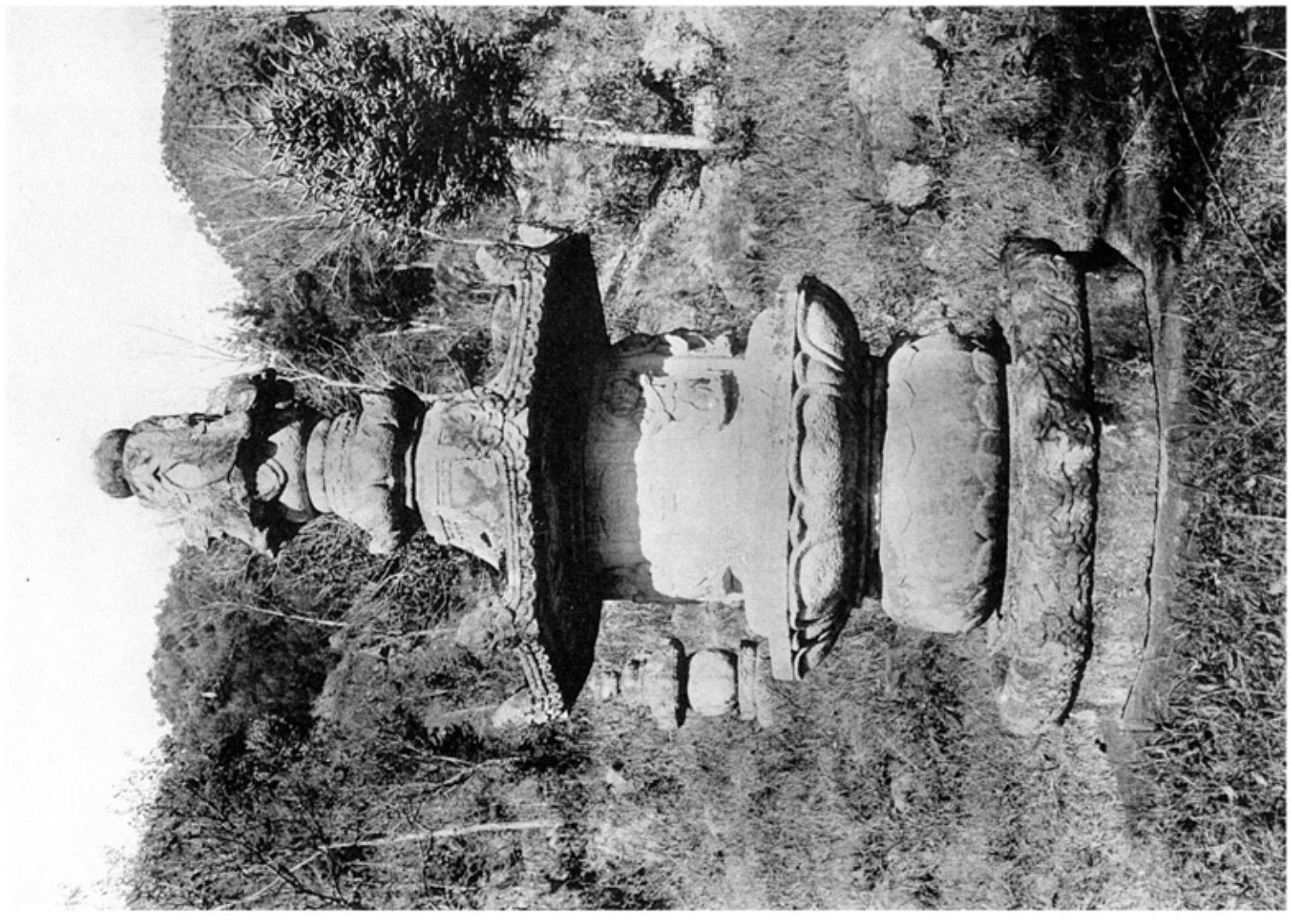

五八〇五　鷲谷寺道遙大師墓塔（全南　求禮郡土旨面）
五八〇六　長安寺金藏菴址墓塔（江原　淮陽郡長楊面）

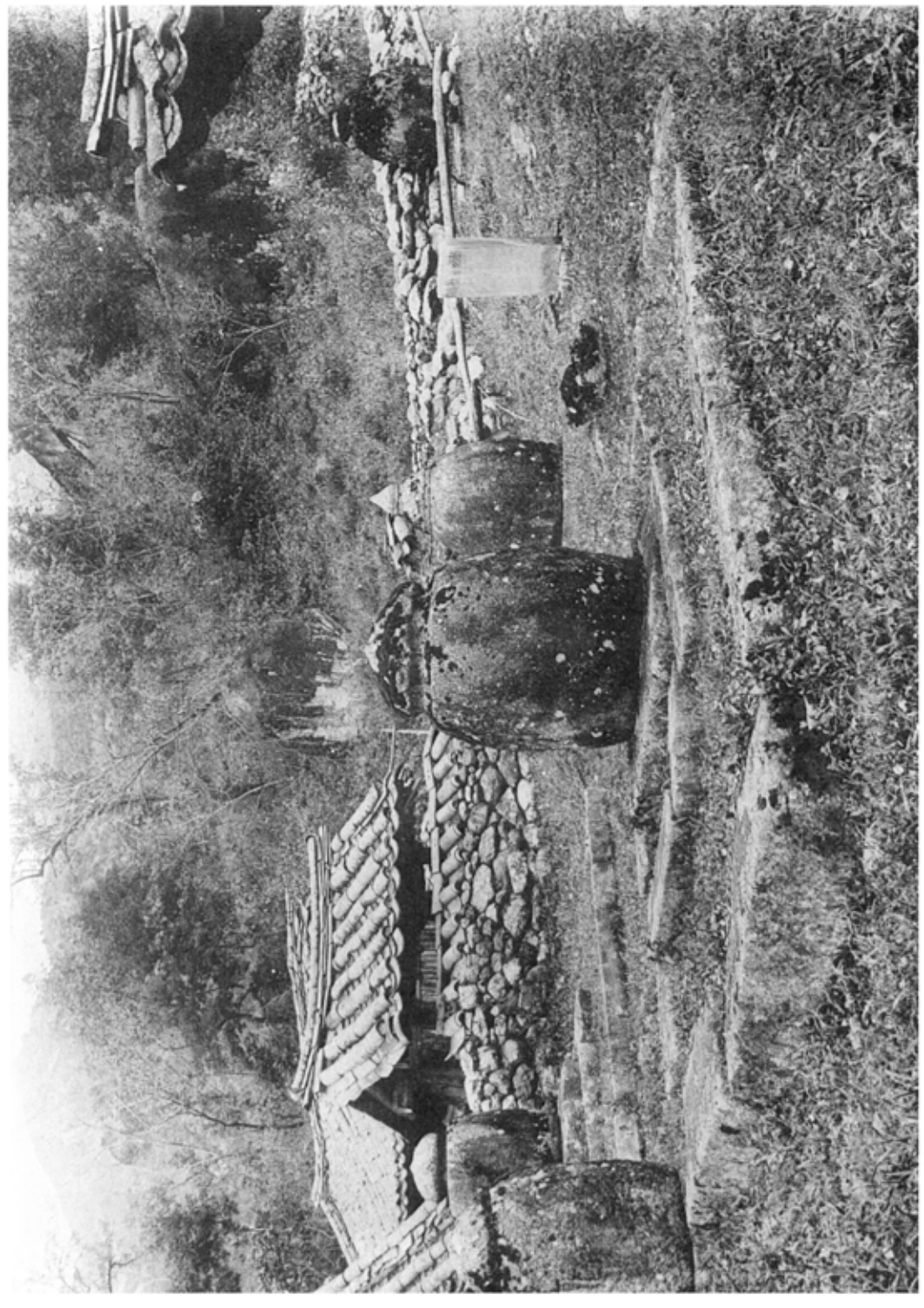

五八〇七　普賢寺西山大師墓塔（平北　義州郡北新院面）
五八〇八　海印寺松雲大師墓塔（慶南　陜川郡伽耶面）

五八〇九　松廣寺　慧空塔　（全南　順天郡松光面）
五八一〇　仙巖寺向西堂塔　（全南　順天郡雙岩面）



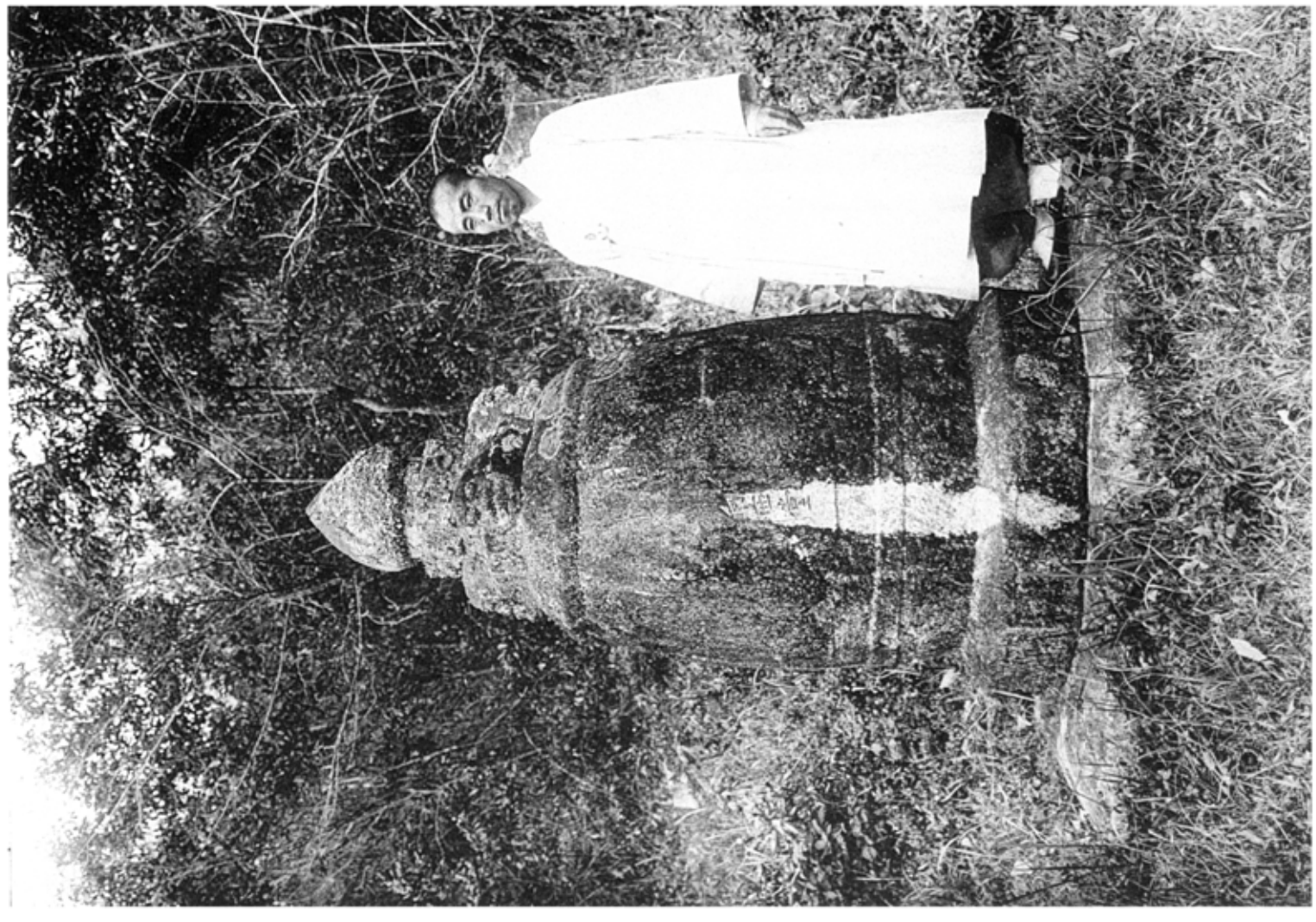

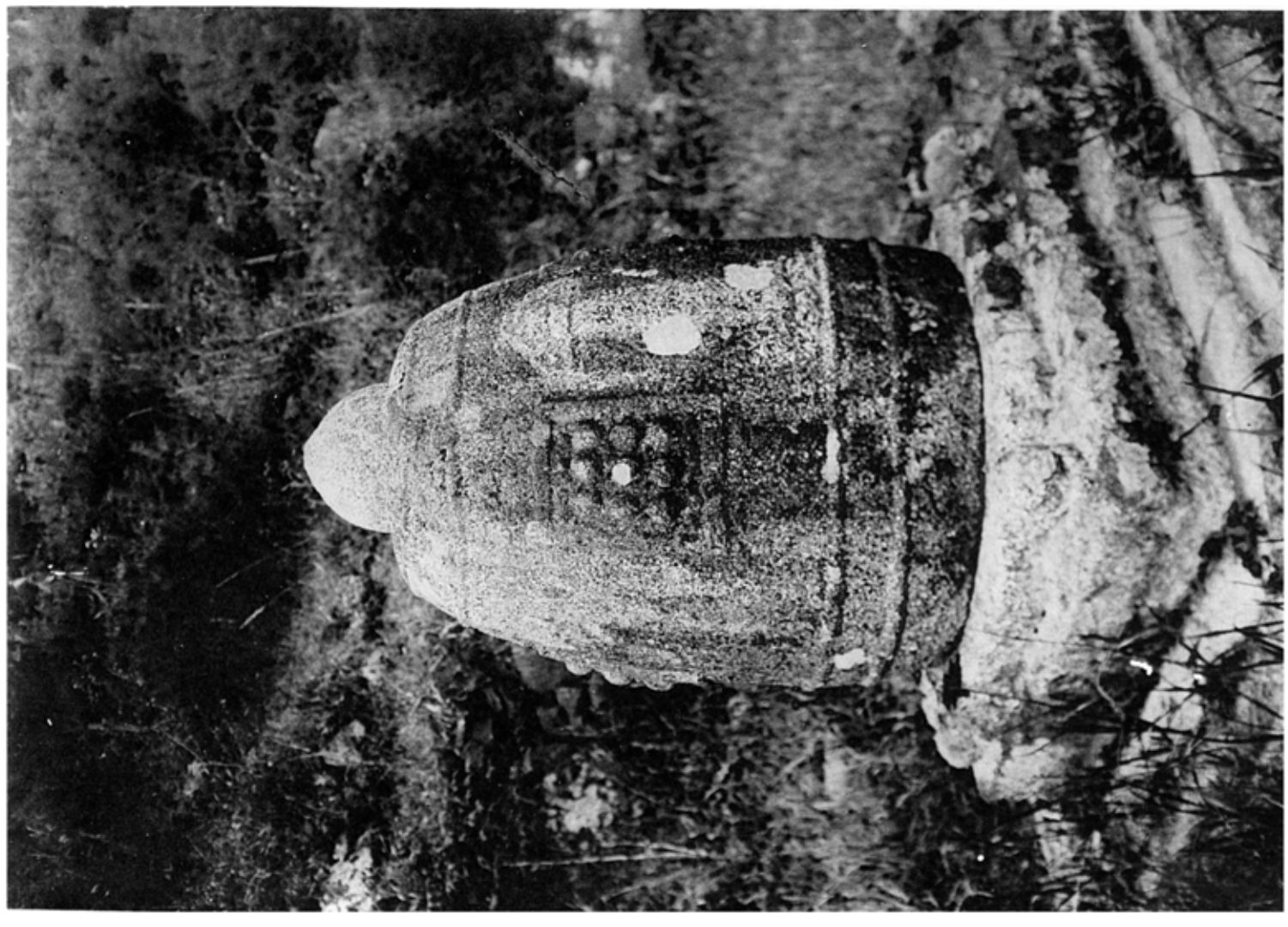

五六一　華嚴寺碧巖大師墓塔（全南　求禮郡馬山面）

五六二　松廣寺　玩華堂墓塔（全南　順天郡松光面）

# 石

# 碑

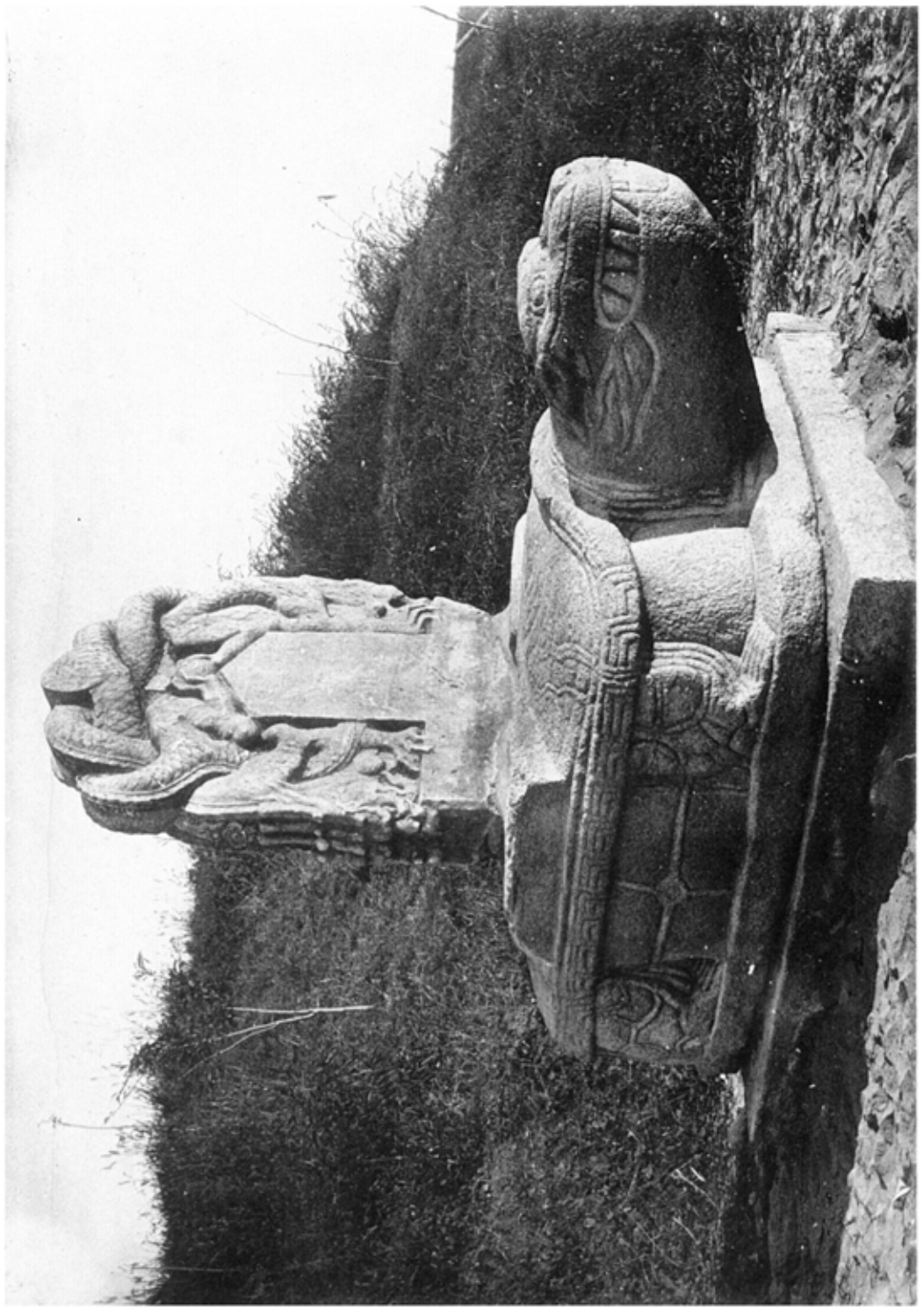

五八一三　演福寺重創碑螭首及龜趺

五八一四　同　演福寺重創碑螭首

（京畿　京城府龍山警察署提供）

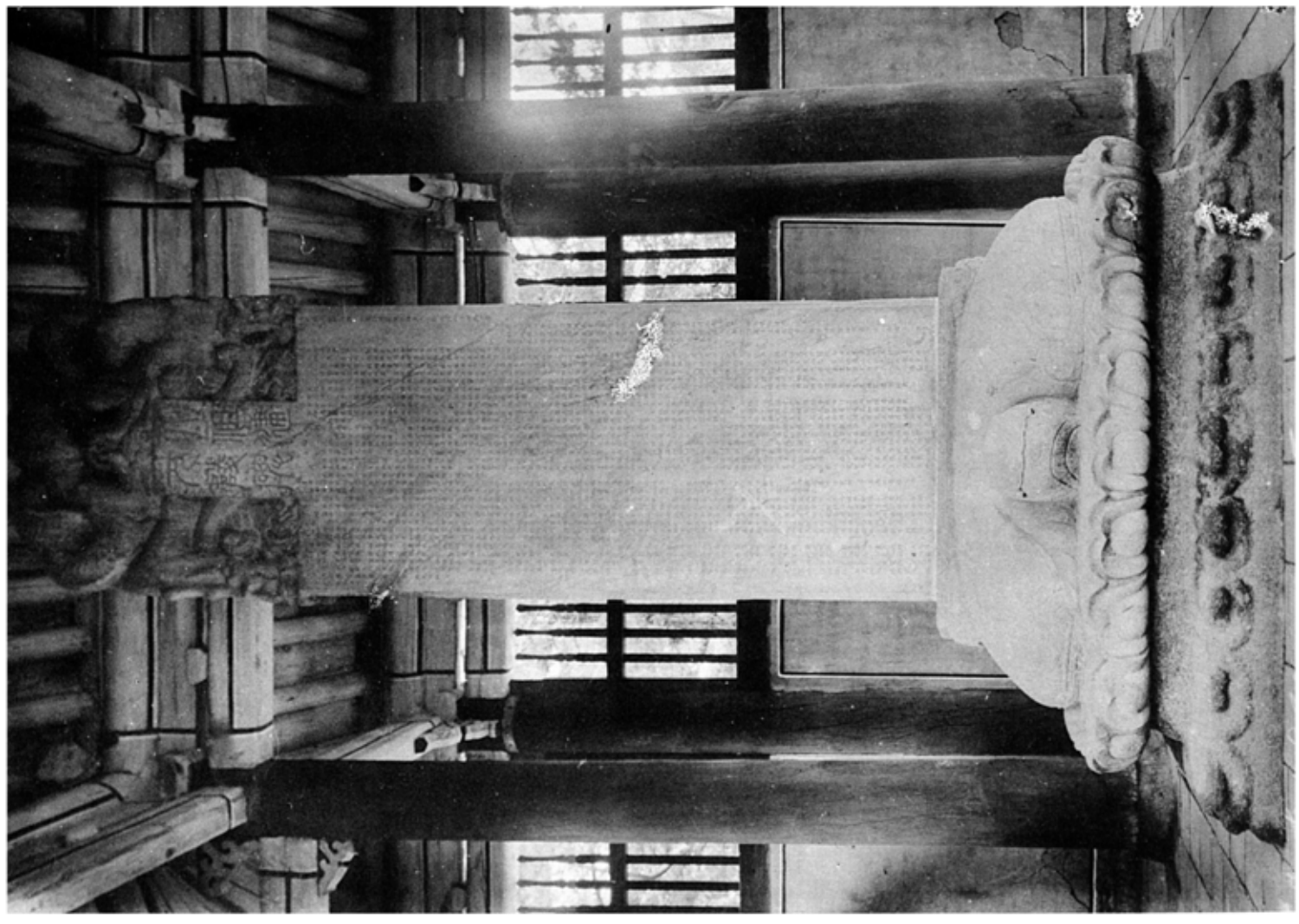

五八二五　朝鮮大邑健元陵碑正面

五八二六　同碑側面（京畿、楊州郡九里面）

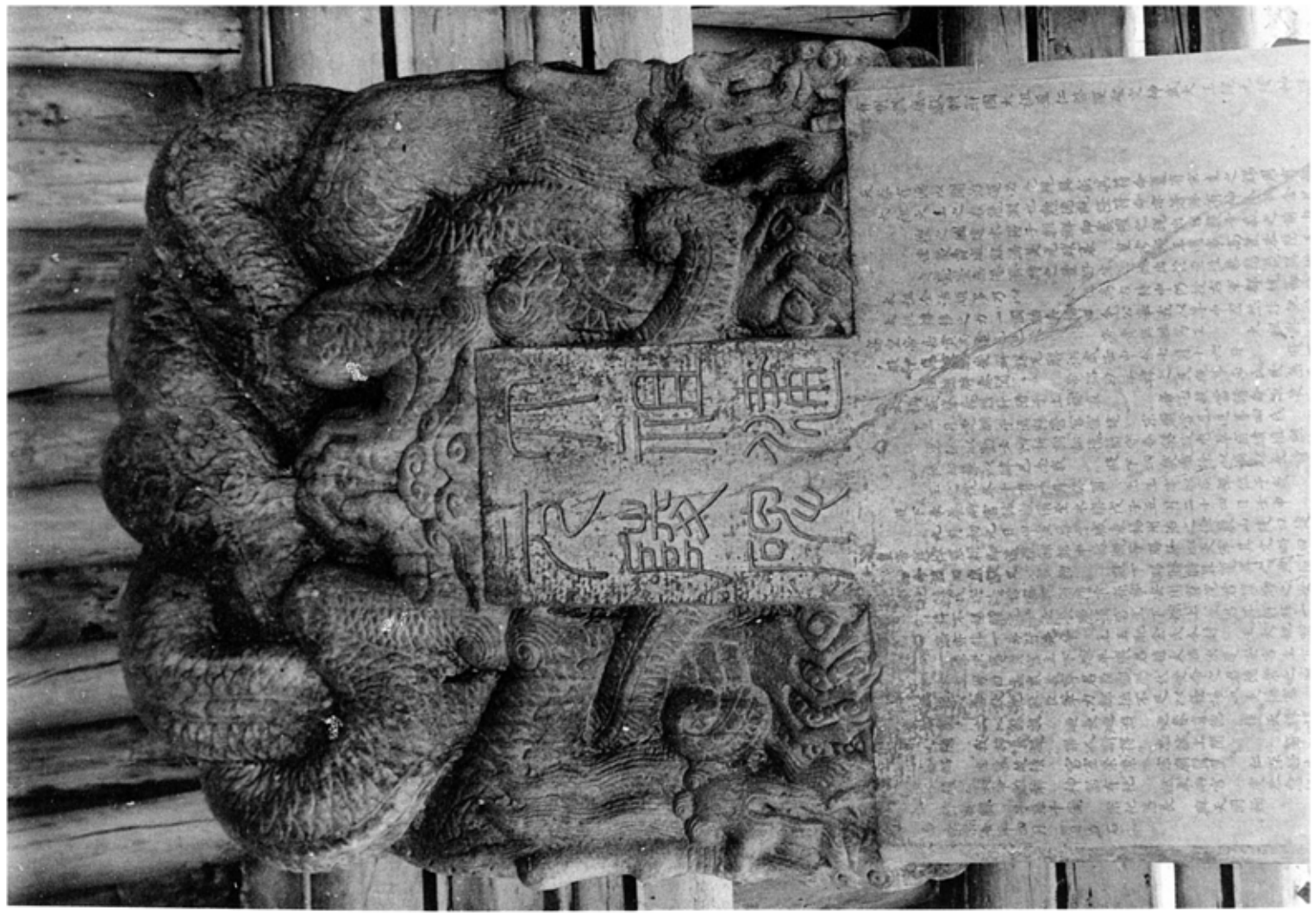

五六一七　朝鮮太祖健元陵碑龜趺首（京畿楊州郡九里面）

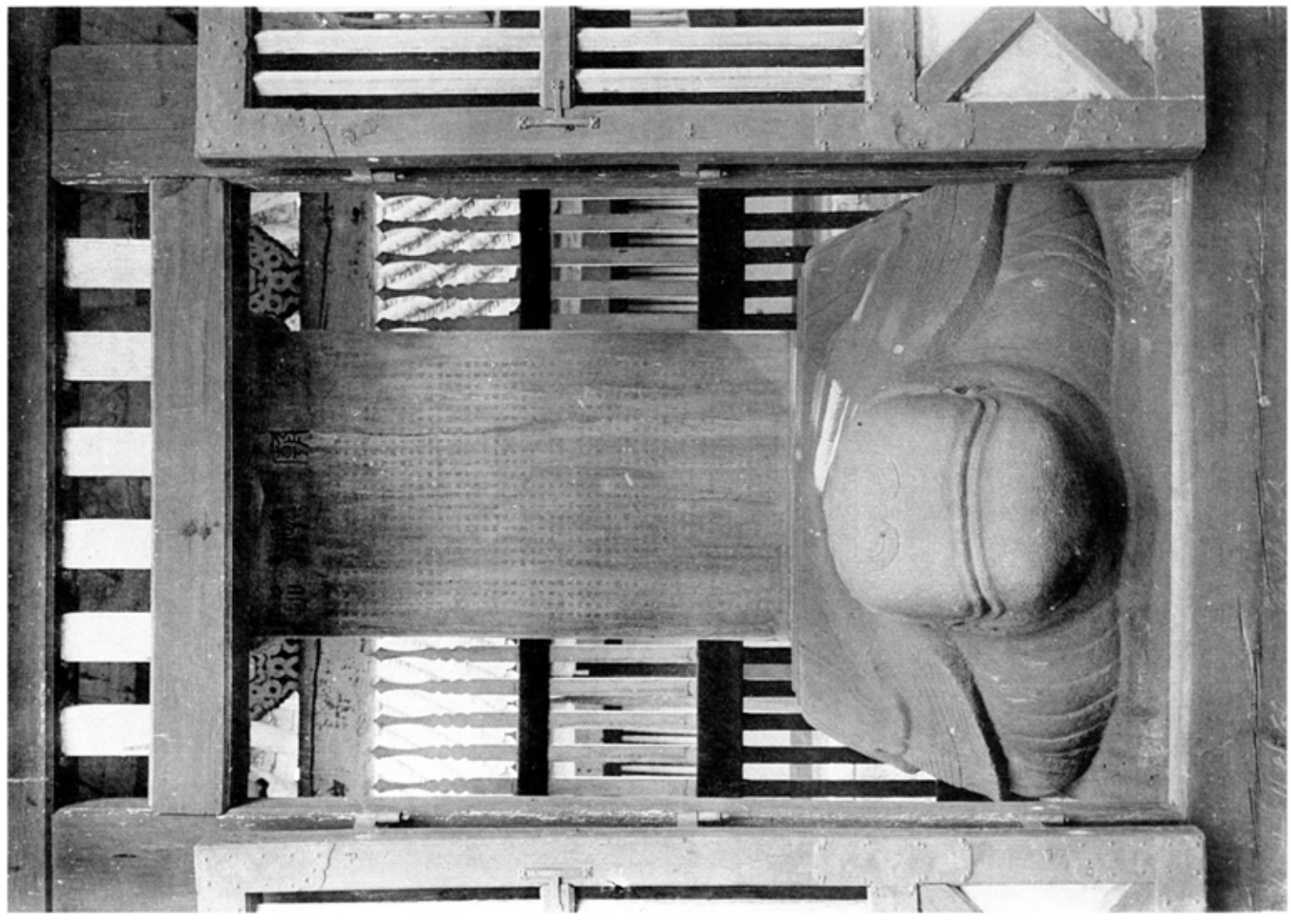



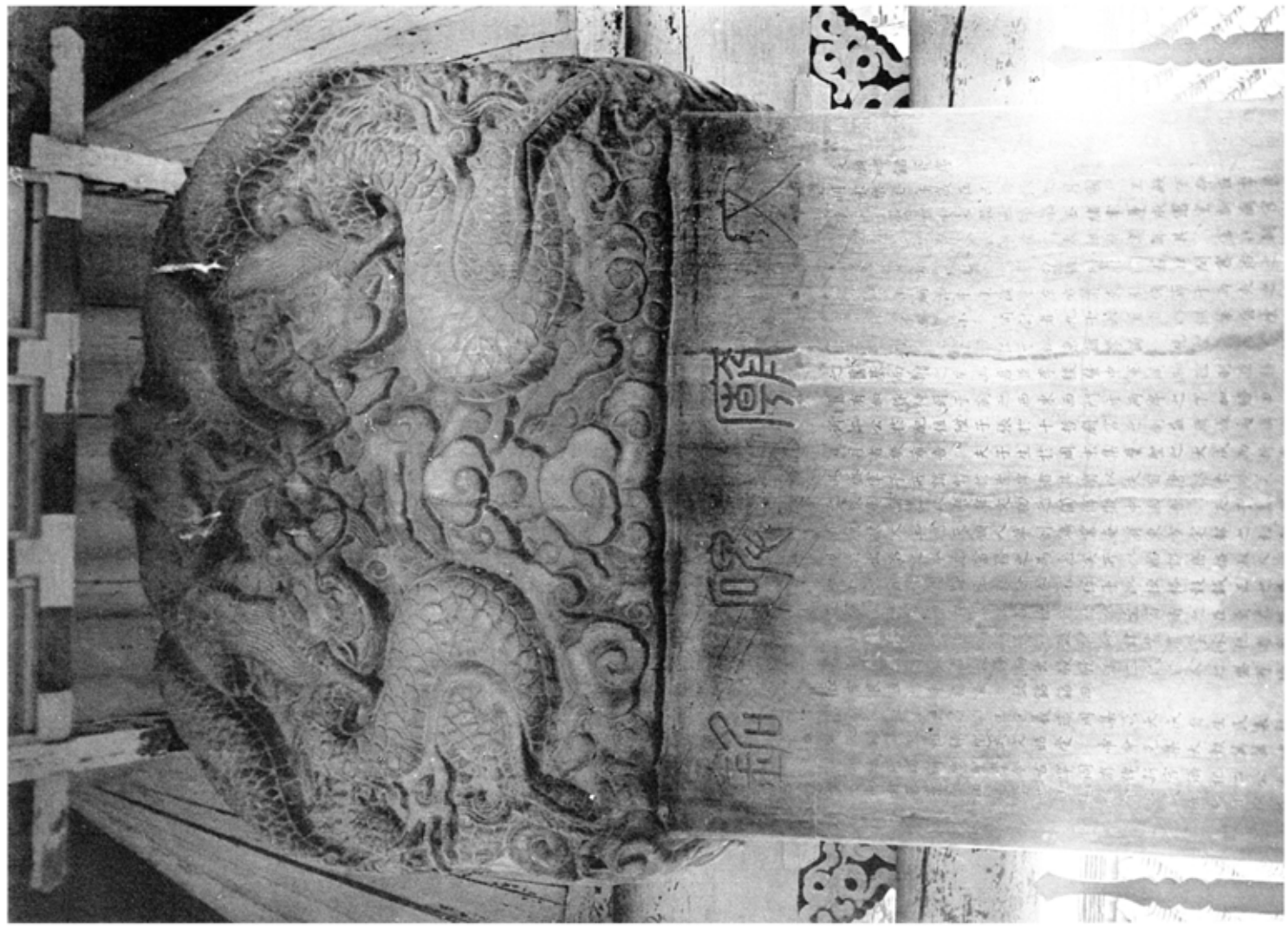

五八一九　同　京城文廟碑碑身及龜趺碑蠑首

五八二〇　（京城、京城府）

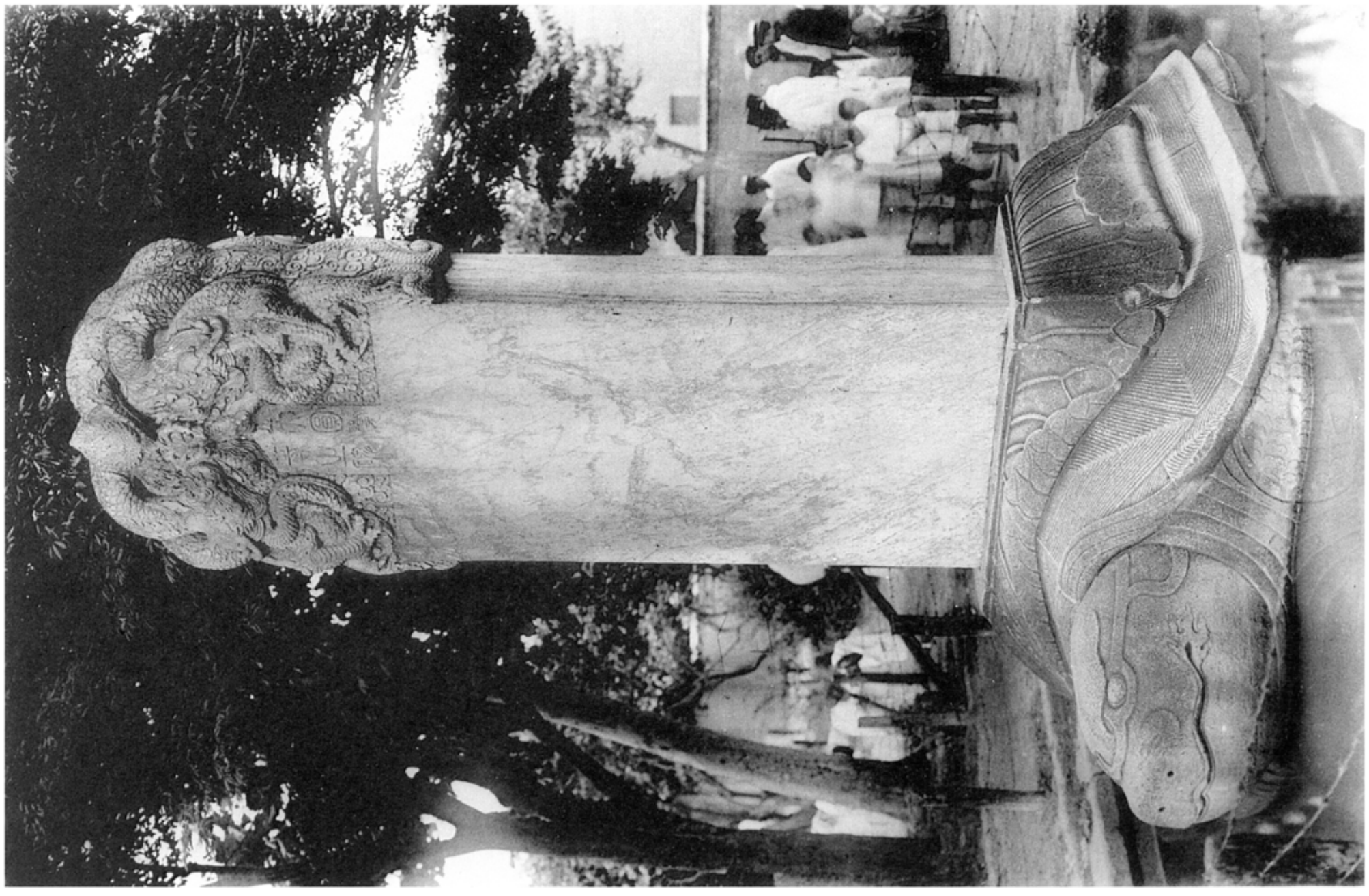

五三　大圓覺寺之碑　（京都、京城府塔洞公園）

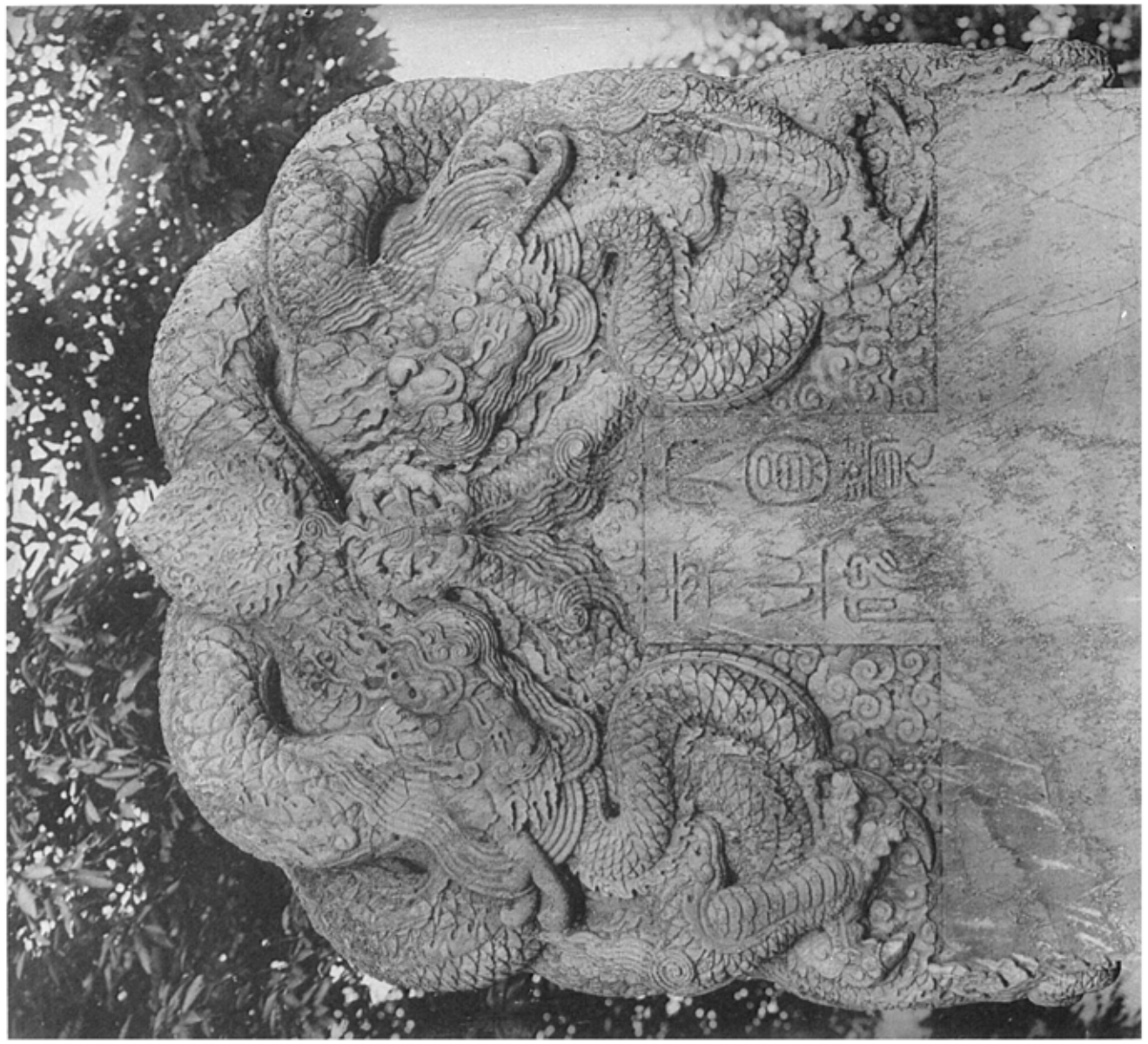

五八三三　大日如来寺之碑　鰐口鉄音
五八三四　同　大日如来寺之碑　鰐口鉄音（京畿　京城府若洞公園）

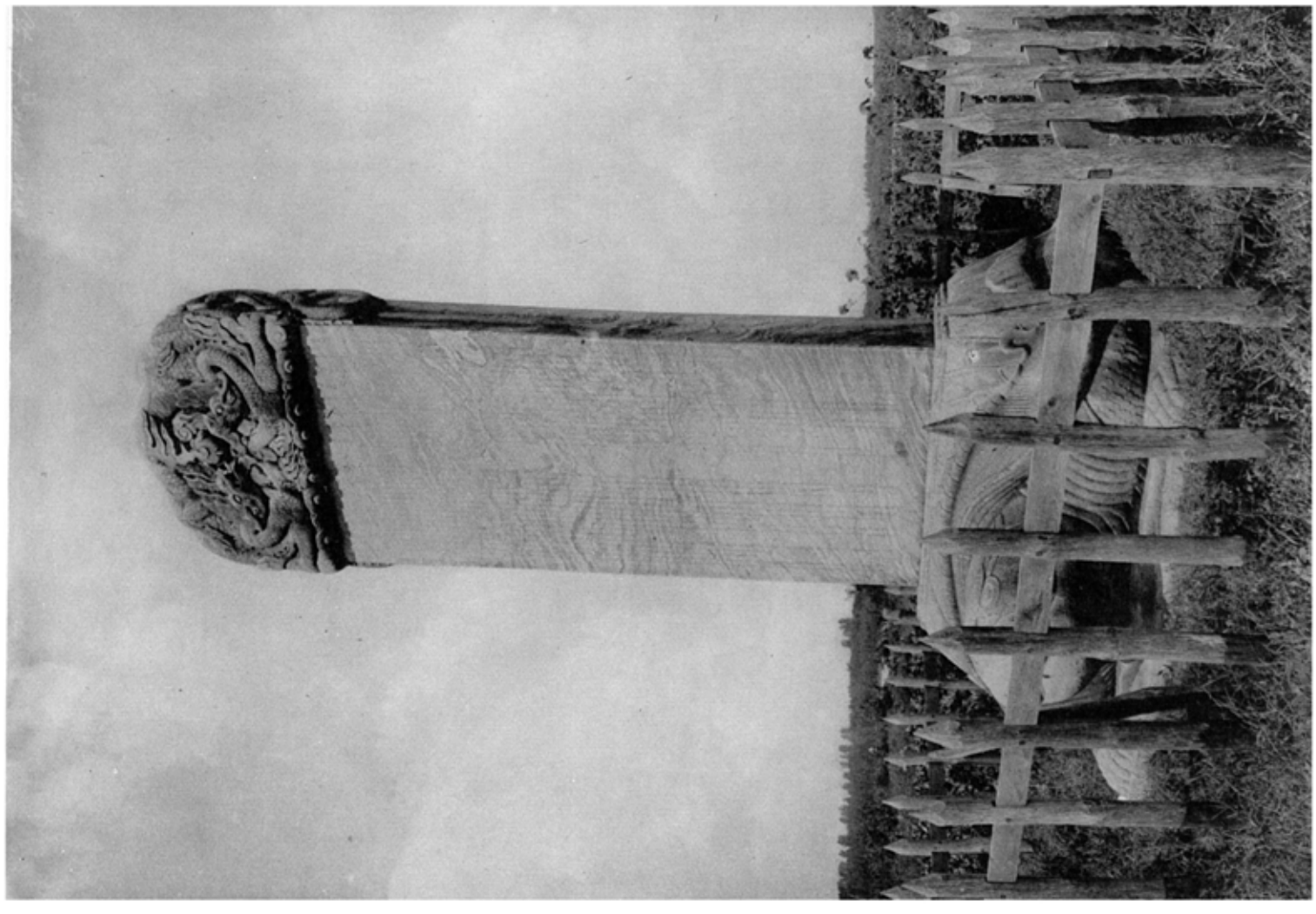

五八三四　大清皇帝功徳碑前面

五八三五　同　同

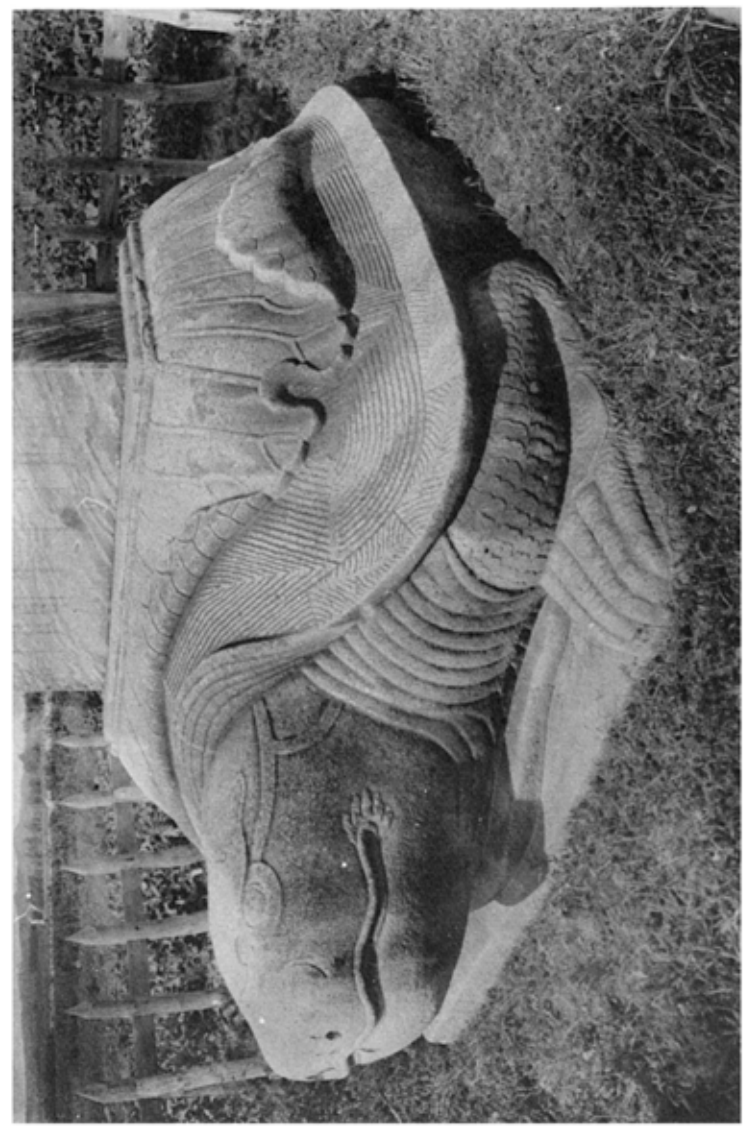

五八三六　同　碑龜趺首（京畿　廣州郡中祭面）

五八二七　同　道側面
五八二八　同　寺道碑正面
五八二九　同　寺道碑側面
五八三〇　道寺碑側面
五八三一　道寺碑正面
五八三二　國師碑側面
五八三三　國師碑正面
五八三四　國師碑背面
五八三五　（全南　靈巖郡西面）

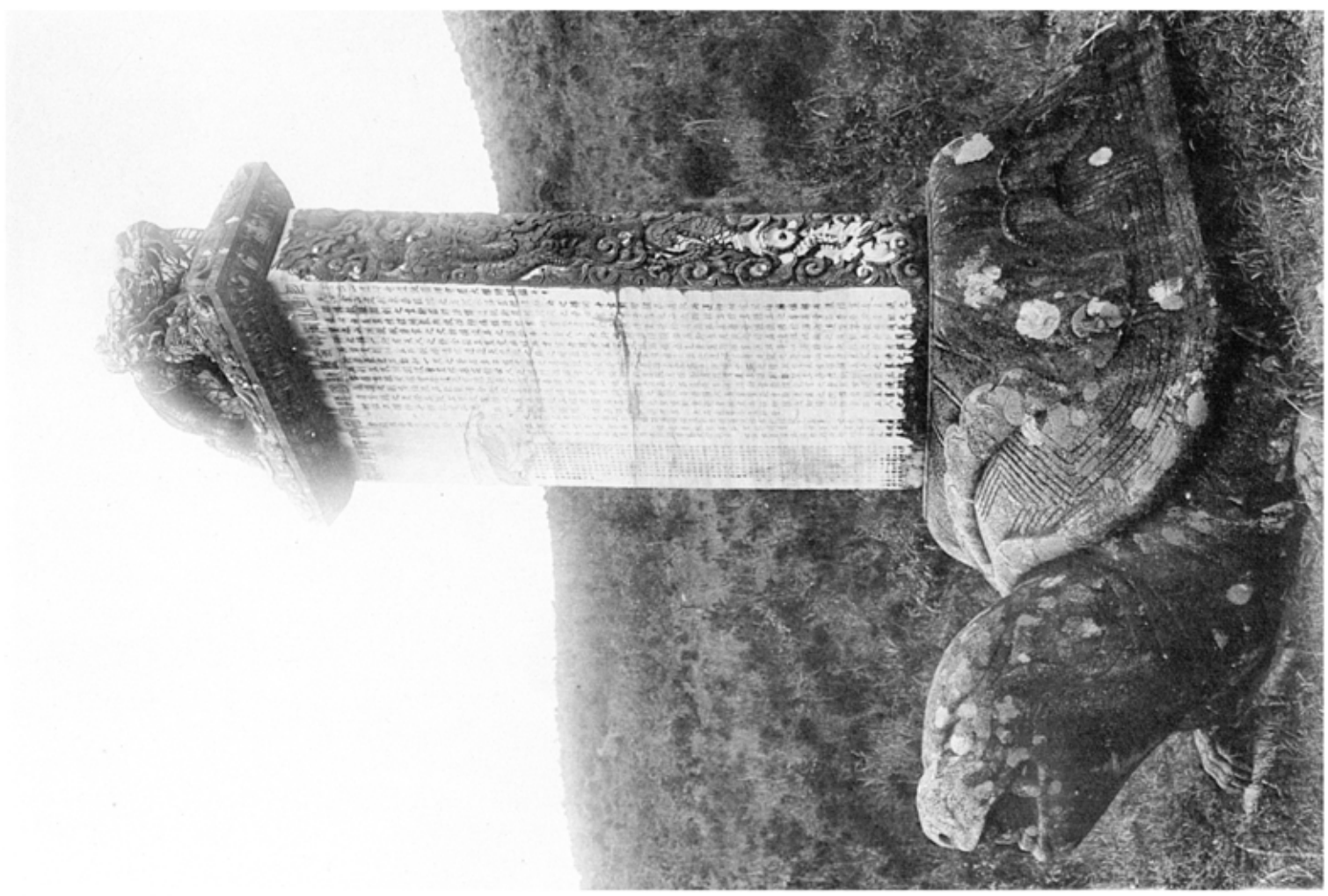

五八三五

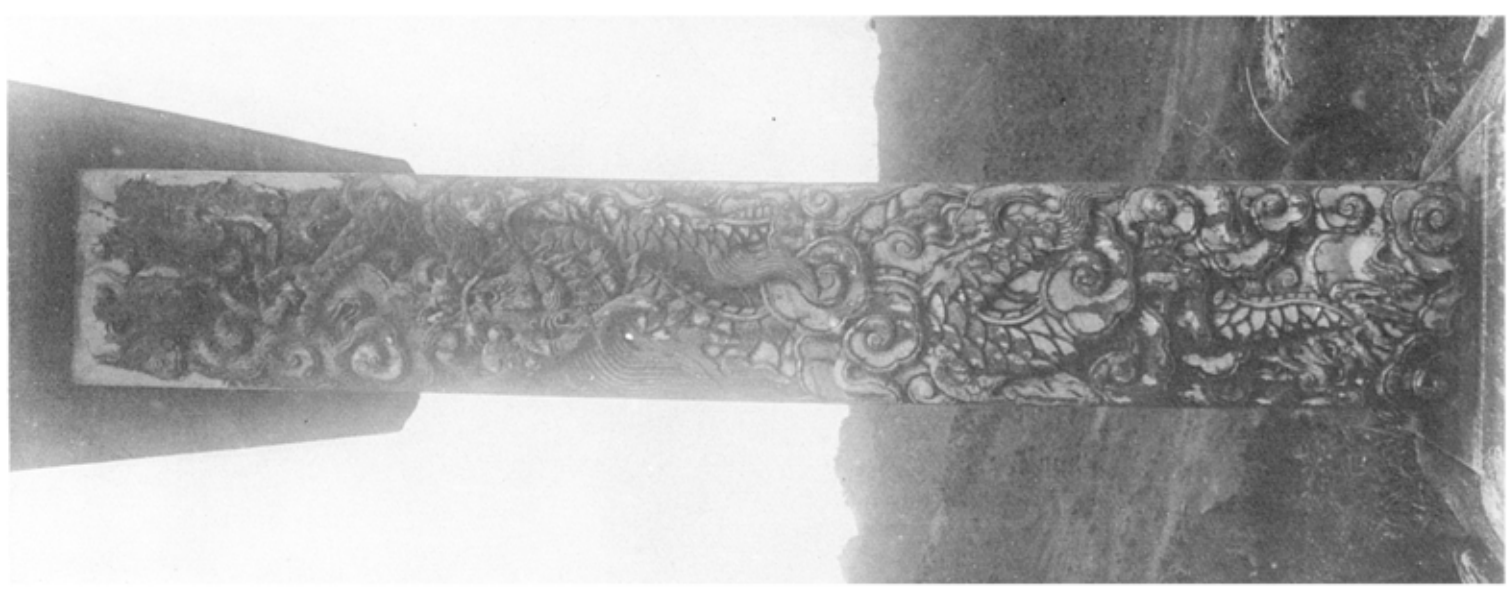

五八三四



五八三三

五八三〇　敬徳宮碑　（京畿、開城郡松都面）
五八三一　善竹橋詩碑　（京畿、開城郡松都面）

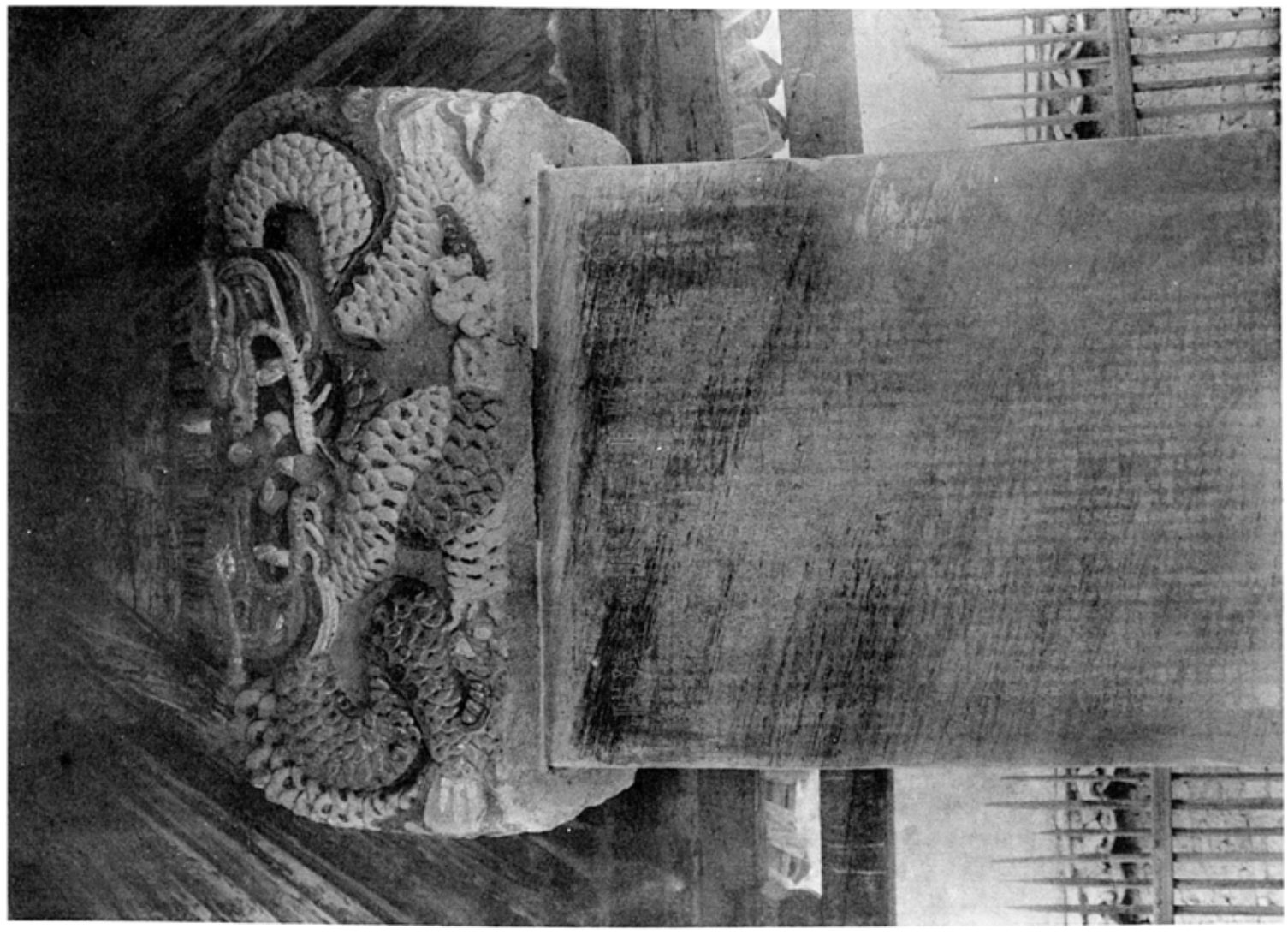

五八四三　玉海印寺泗涘大師裔神道碑（慶北慶南）

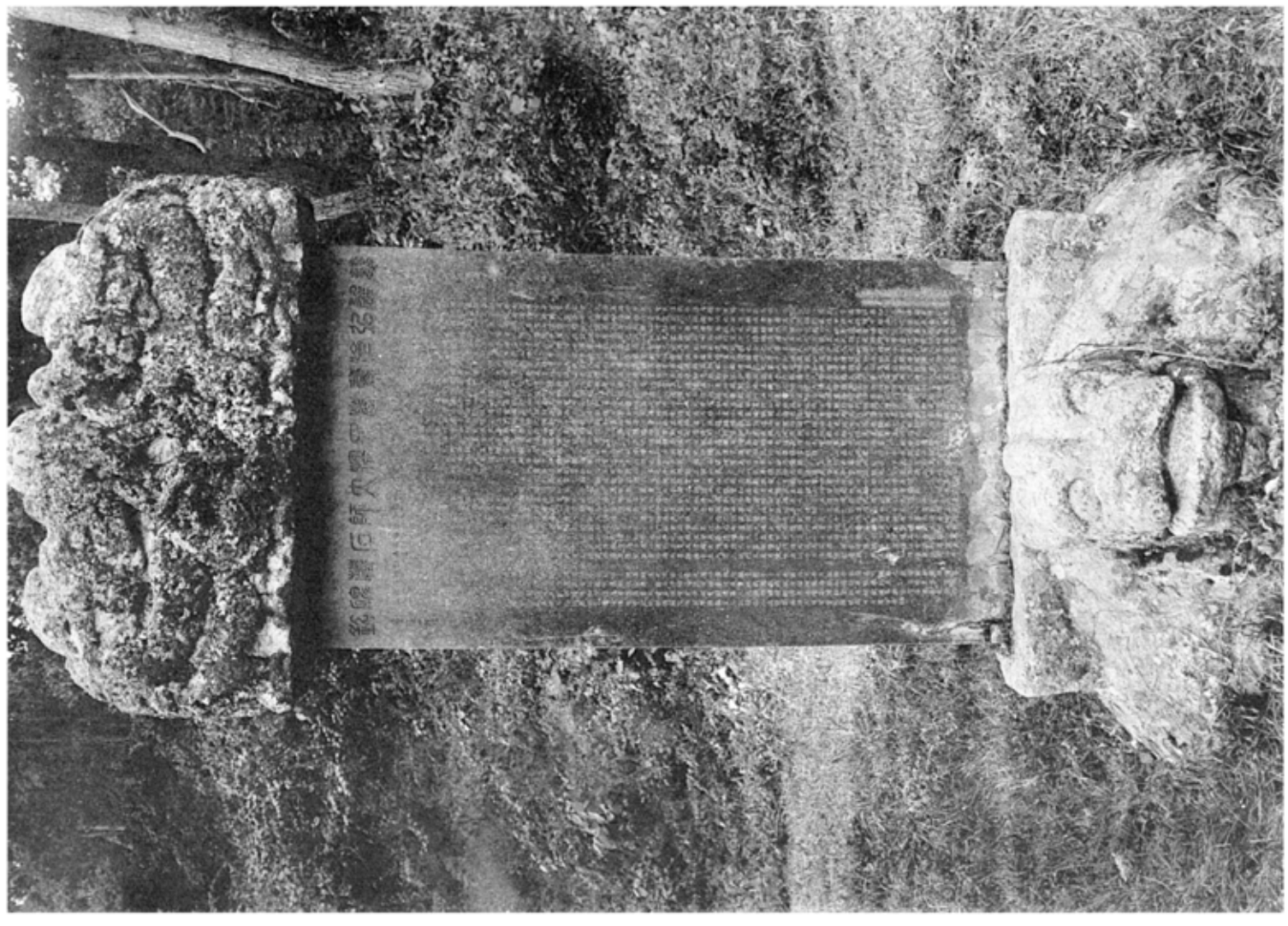

五八四四　李海印寺泗涘大師裔神道碑石蓋（慶北慶州郡江西面陜川郡伽倻面）

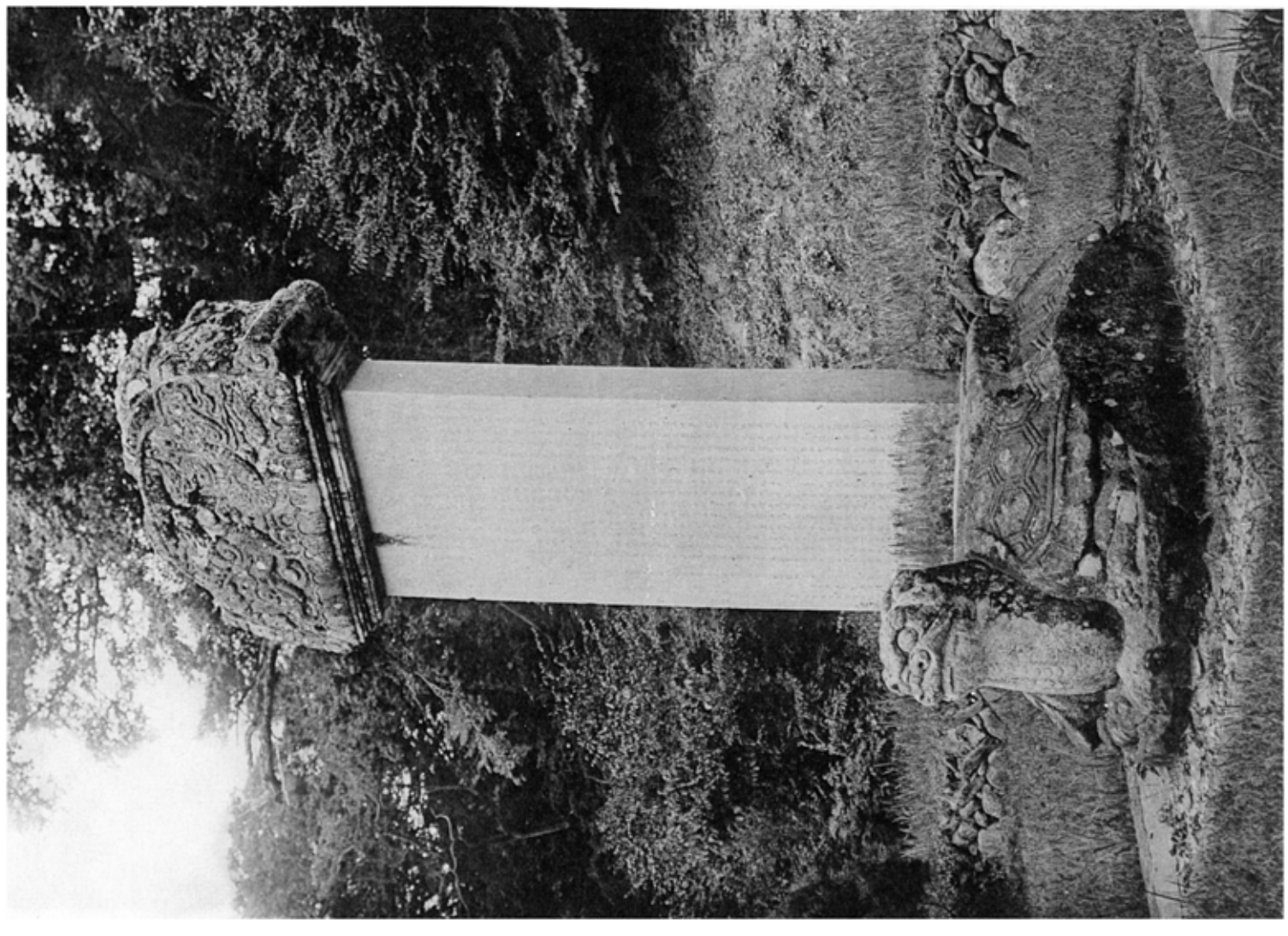

五八三四　仙巖寺重修碑



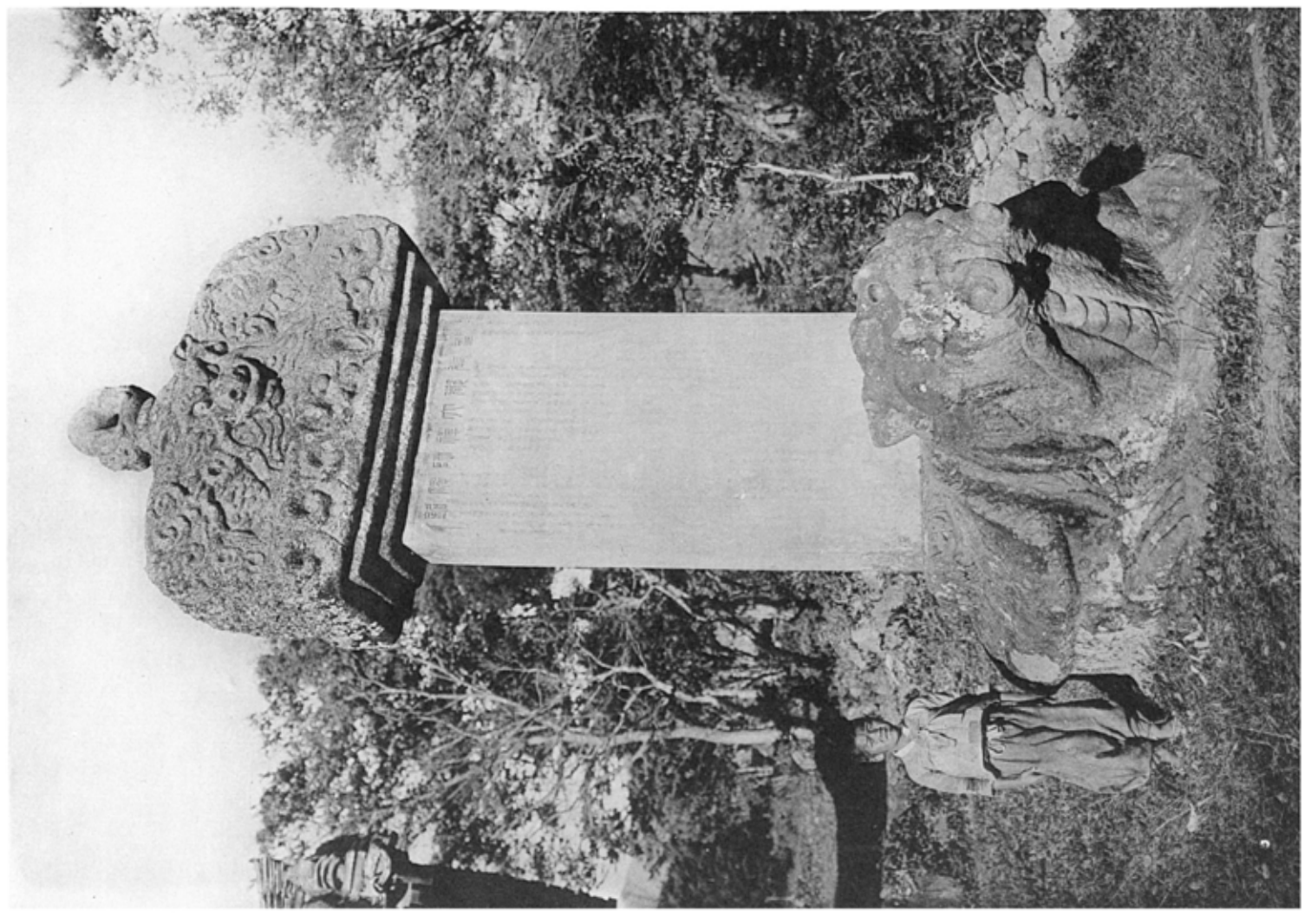

五八三五　華嚴寺碧巖大師碑（全南順天郡曇岩面）

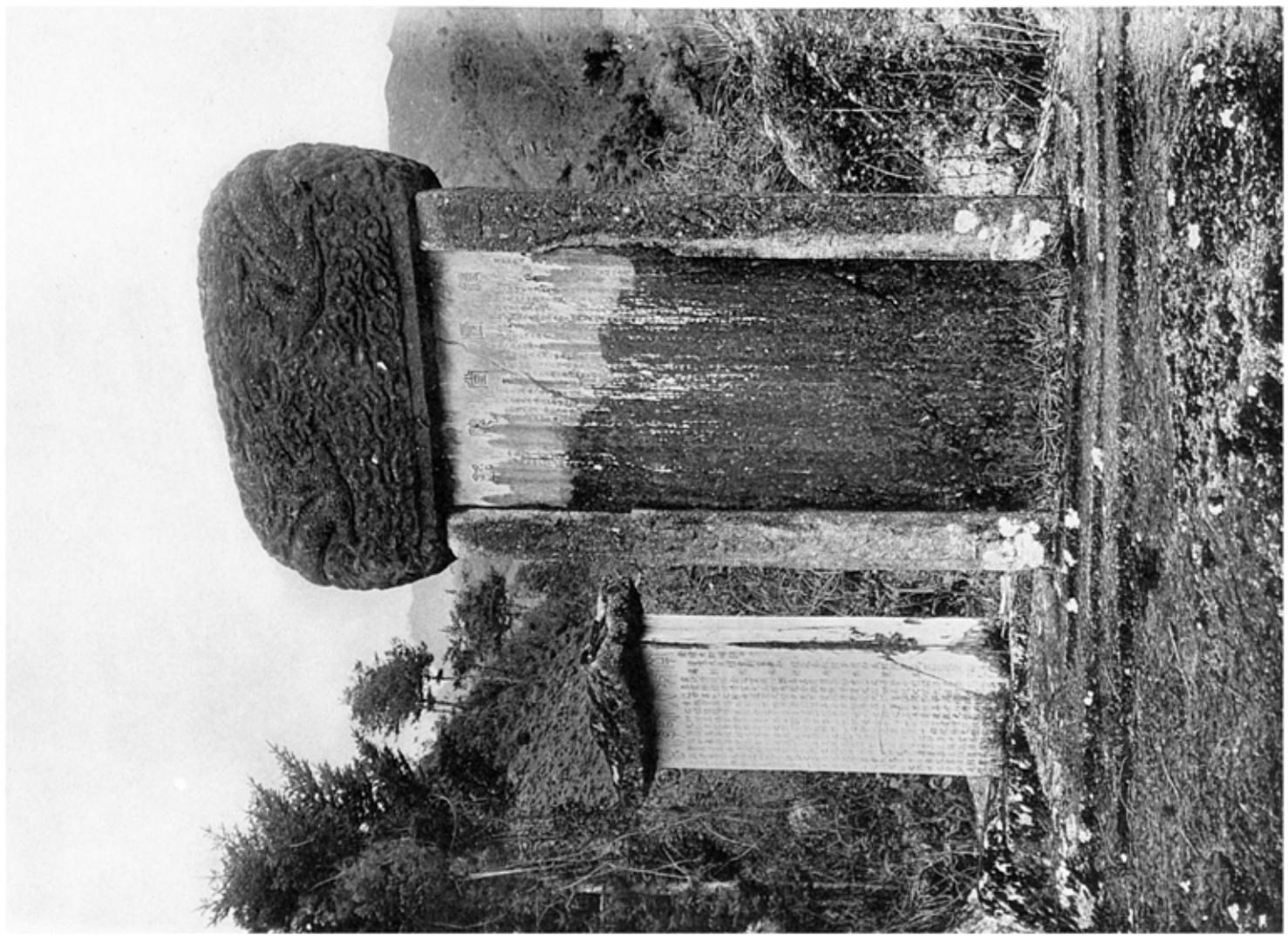

五八三六　普賢寺清盧堂碑（平北、寧邊郡北新峴面）

五八三七　詔使奏王兩公大思碑（黃海、平山郡平山面）

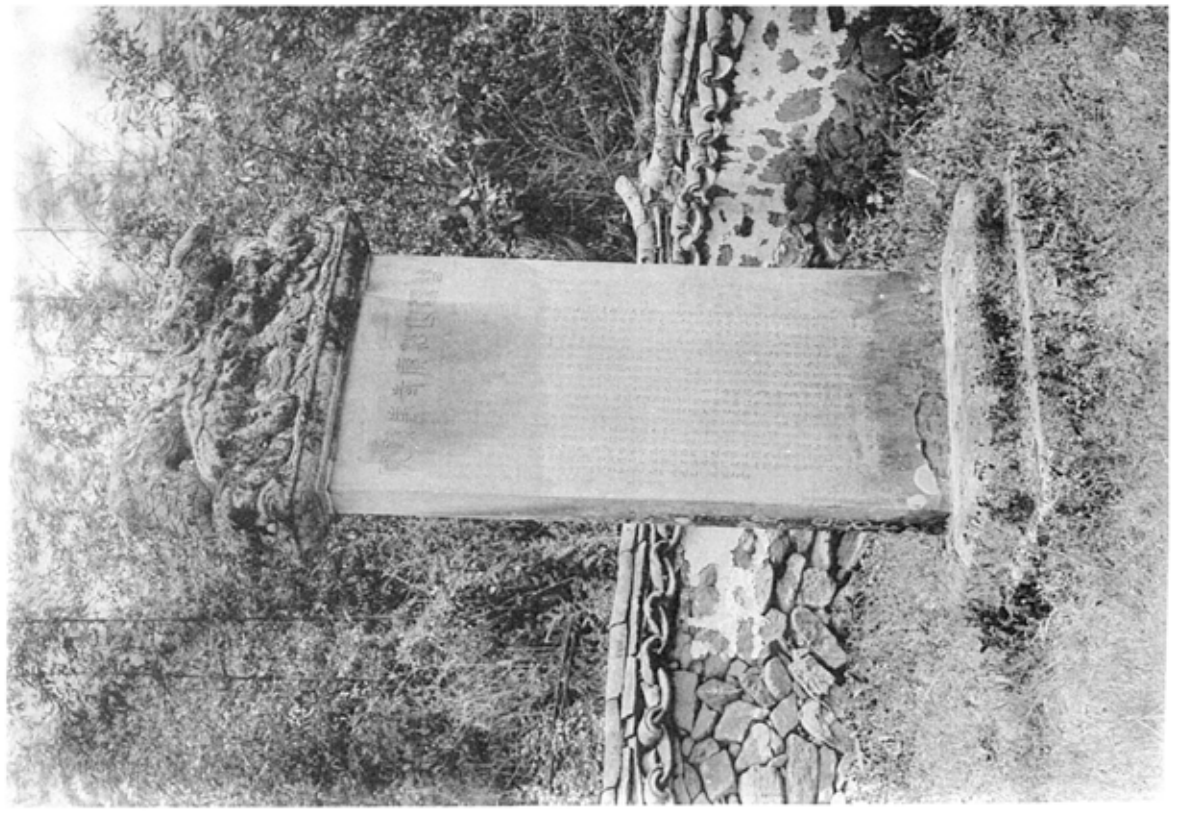

五八三八　同　松廣寺事蹟碑
五八三九　松廣寺柏庵堂大禪師碑
（今南　順天郡松光面）



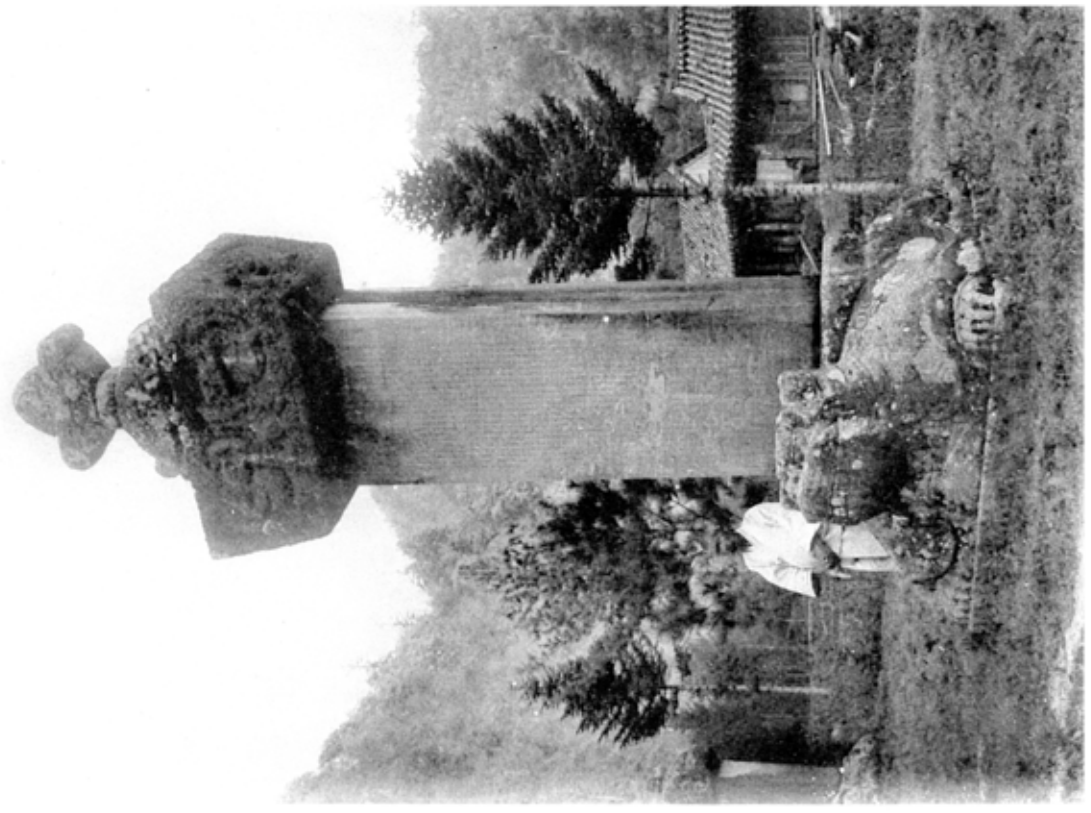

五八四一　大興寺大雄寺事蹟碑
（江原　淮陽郡長楊面）
（今南　海南郡三山面）

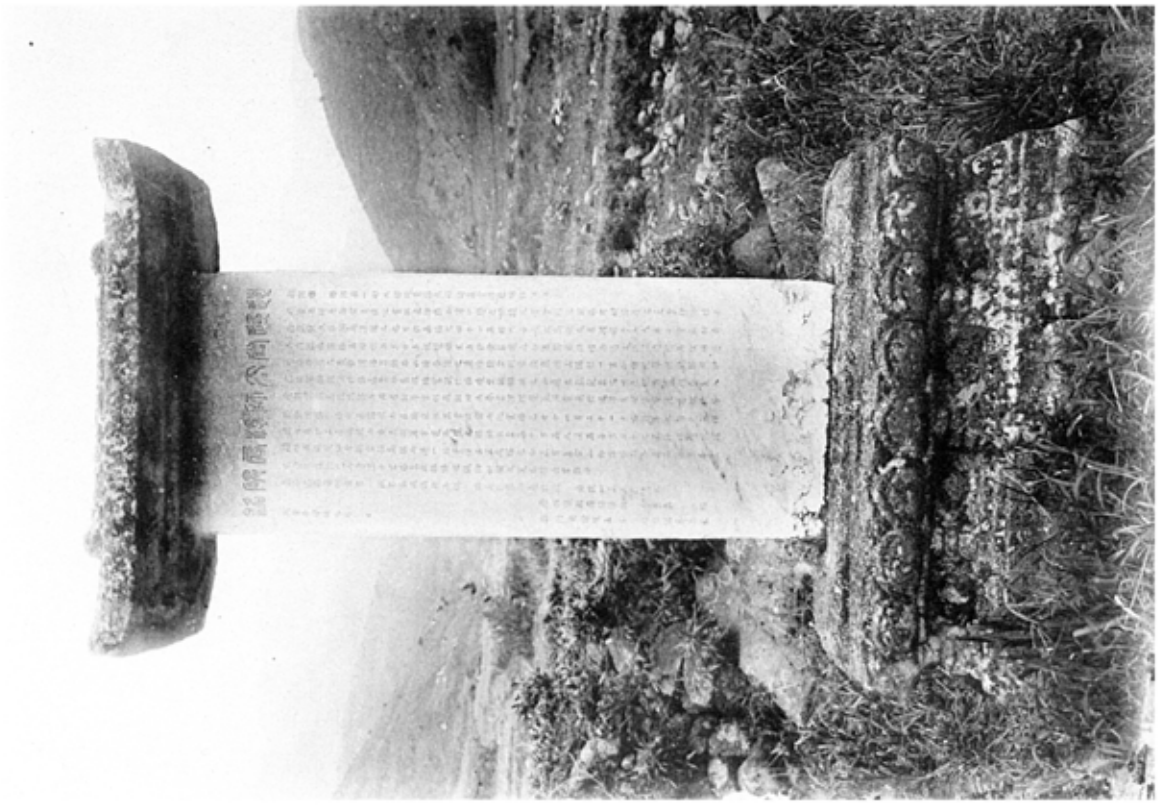

五六四四　棯岾寺松月堂大師碑（全北、金堤郡水流面）
五六四五　金山寺迎遙堂大師碑（江原、杆城郡西面）

五六四二　碧潭大師塔碑（黄海、長淵郡冰澤面）
五六四三　自華庵觀音堂大師碑（江原、淮陽郡長楊面）

# 橋

# 梁

五四六　水標橋（京畿、京城府水標町）

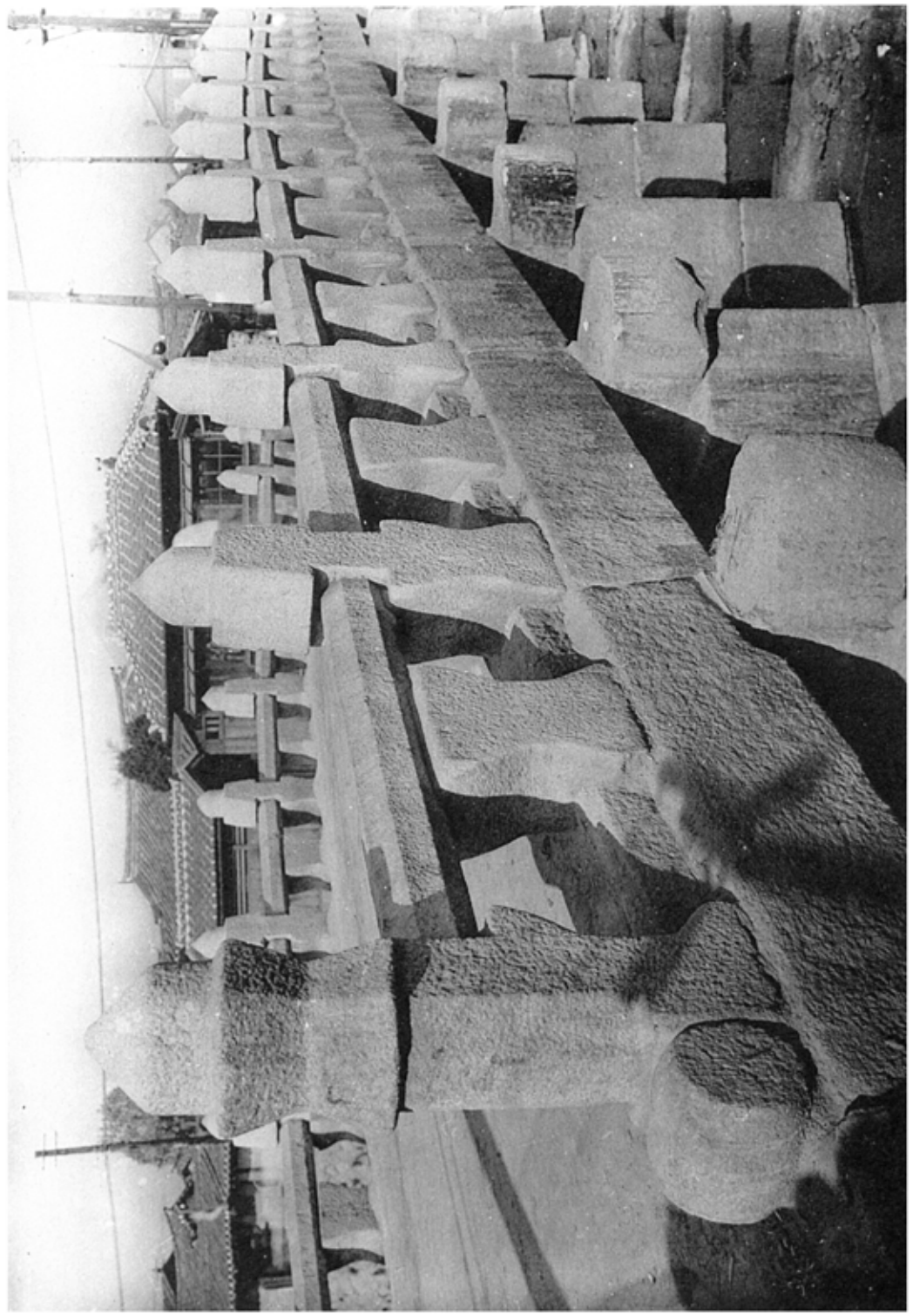

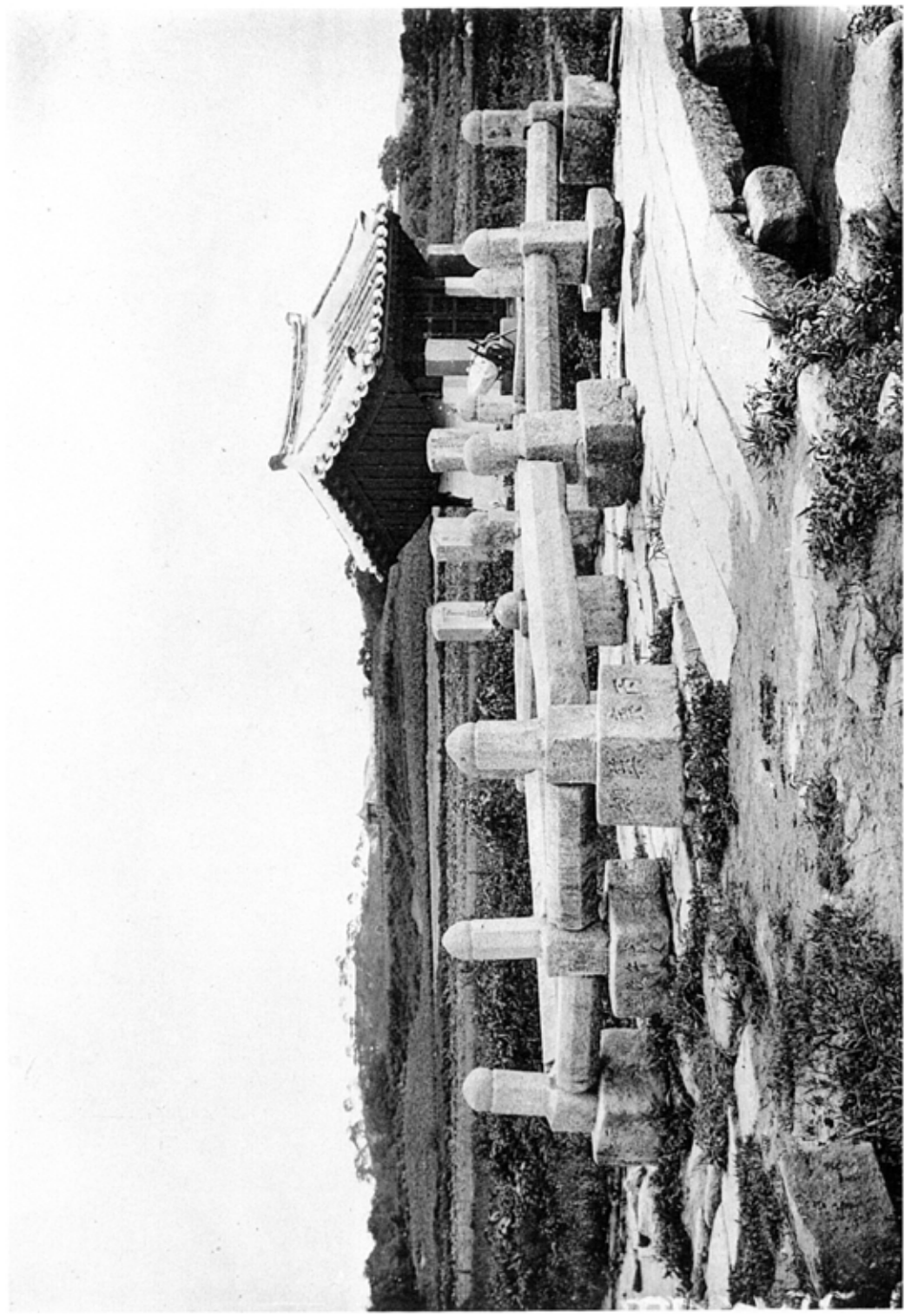

五四七　水標橋一部　（京畿、京城府水標町）
五四八　若竹橋　（京畿、開城郡松都面）

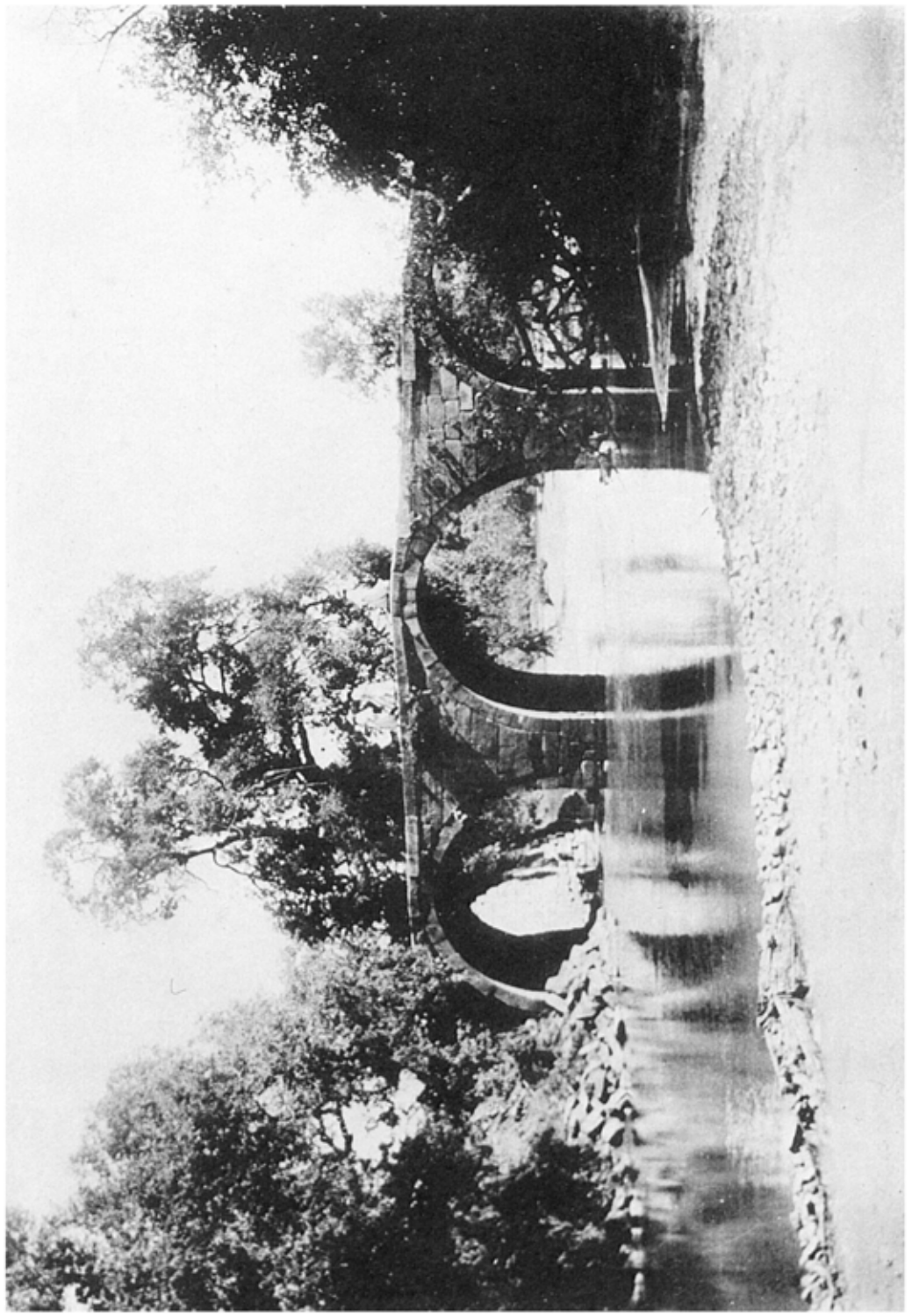

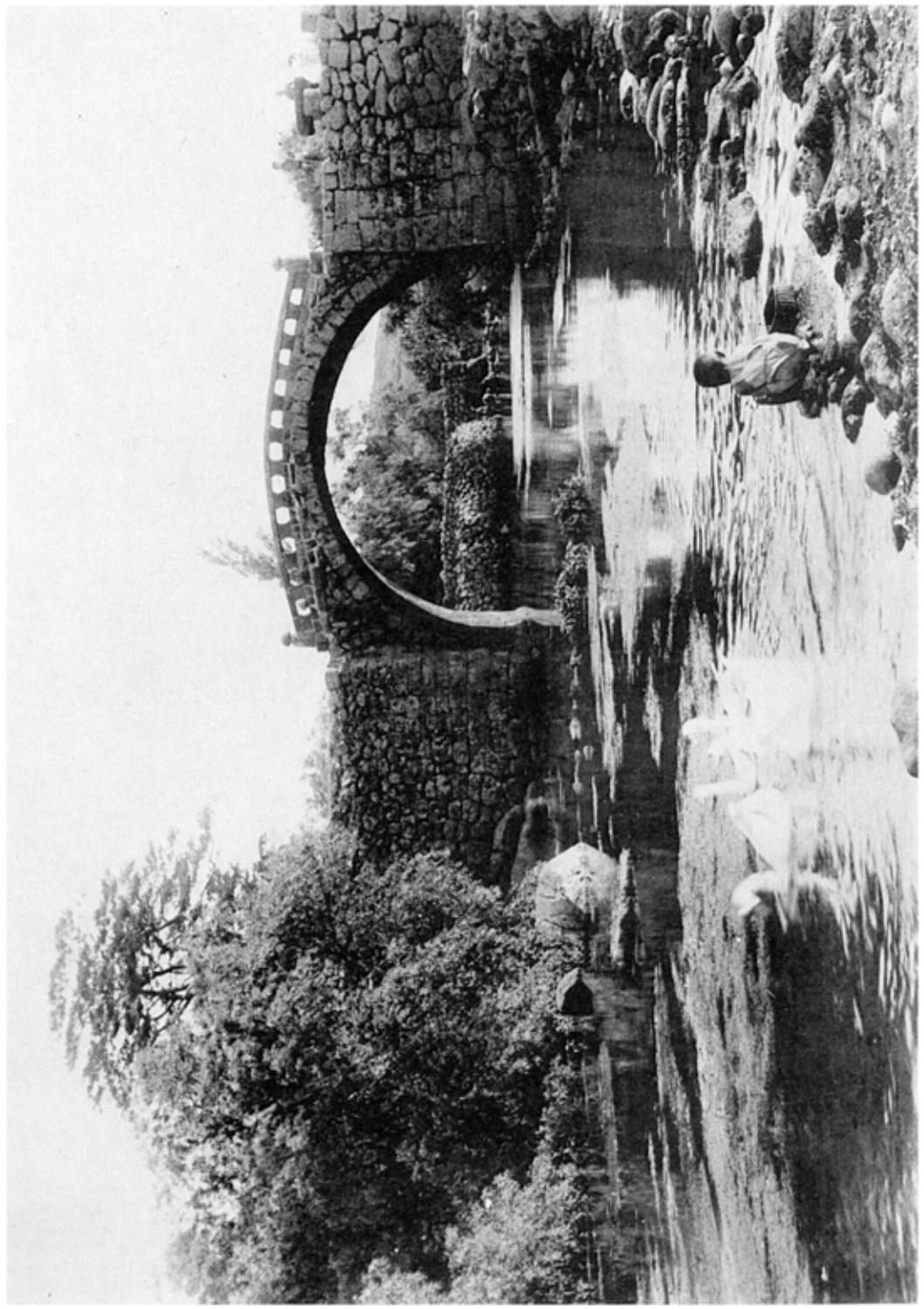


五九　永济桥　（平南，大同郡大同江面）
六〇　济州总城北门址拱桥　（全南，济州岛济州面）

昭和八年三月二十一日印刷
昭和八年三月二十六日發行

# 朝鮮總督府藏版

東京市麹町區飯田町四丁目十五番地
印刷所　株式會社　青雲堂印刷所
代表者　葛西虎次郎